ORDINE DEGLI
ARCHITETTI
PIANIFICATORI
PAESAGGISTI E **CONSERVATORI**
DI ROMA E PROVINCIA

Curriculum Vitae OARM - Europass

Informazioni personali

SCARCHILLI Giorgio

Architetto

Iscritto all'Ordine degli Architetti P.P.C. di Roma e provincia con il n° 17881 sezione A

settore: Architettura

Residenza: OMISSIS

Studio: OMISSIS

Telefoni Mobile: OMISSIS

E-mail OMISSIS

PEC OMISSIS

Sito web https://giorgioscarchilli.wixsite.com/my-site-1

Cittadinanza Italiana

Luogo e data di nascita OMISSIS

Sesso OMISSIS

Settore professionale

Ambiti di prevalente interesse professionale Arredamento, Design, Allestimenti

Edilizia residenziale

Edilizia scolastica e di ricerca

Ristrutturazione edilizia

Urbanistica e pianificazione territoriale

Principali ruoli svolti Direttore artistico

Progettista

Progettista coordinatore

Progettista incaricato

Esperienza professionale

Principali lavori svolti

Date 03/2021 -->

Lavoro o posizione ricoperti Consulente

Tipo di attività o settore Appalti e finanziamenti

Committente ORDINE ARCHITETTI DI ROMA

Descrizione DIRETTORE DELL'AREA CONCORSI DELL'ORDINE DEGLI ARCHITETTI DI ROMA E PROVINCIA
Attività di promozione e coordinamento delle procedure concorsuali. Assistenza al RUP, coordinamento e consulenza alle stazioni appaltanti per la redazione di bandi e disciplinari di gara. Supporto all'utilizzo in backend della piattaforma telematica per la gestione delle procedure concorsuali. Attività di supporto ed assistenza organizzativa nella gestione dell'attività della Giuria di Concorso
PRINCIPALI PROCEDURE SVOLTE:
- CONCORSO DI PROGETTAZIONE IN UNICO GRADO per il Recupero e la valorizzazione della Piazza Cairoli di Velletri
- CONCORSO DI PROGETTAZIONE IN DUE GRADI per il Recupero e valorizzazione del secondo piano e della torre circolare del Castello ducale Orsini-Ottoboni - Fiano Romano
- CONCORSO DI PROGETTAZIONE IN DUE GRADI per la Progettazione del "Museo della Scienza di Roma", Servizio Pubblico Urbano (Attrezzatura collettiva culturale), nell'ambito del processo di trasformazione urbana dell'ex Stabilimento Militare Materiali Elettronici e di Precisione di Via Guido Reni a Roma

Date 01/2015 - 12/2015

Lavoro o posizione ricoperti Consulente

Tipo di attività o settore Servizi tecnici e professionali

Committente ESSESCUOLE SRL - COMPLESSO SCOLASTICO GAUSS

Date 07/2014 - 07/2015

Lavoro o posizione ricoperti Consulente

Tipo di attività o settore Servizi tecnici e professionali

Committente ISTITUTO SCOLASTICO -" I.T.C. MATTEUCCI"

Date	06/2013 - 06/2015
Lavoro o posizione ricoperti	Consulente
Tipo di attività o settore	Servizi tecnici e professionali
Committente	SINDACATO UIL SCUOLA - SEGRETERIA GENERALE ROMA

Date	11/2012 - 09/2013
Lavoro o posizione ricoperti	Consulente
Tipo di attività o settore	Servizi tecnici e professionali
Committente	CHEVROLET SRL - AUTOCOLOSSEO SRL
Descrizione	ASSISTENZA TECNICO OPERATIVA - consulenza e assistenza tecnica finalizzata all'acquisizione dei nulla osta e dei relativi permessi per la realizzazione della nuova Concessionaria Chevrolet-Autocolosseo sita in Via di San Tarcisio e Via Appia Nuova (Roma). *(In corso)*

Date	04/2012 -->
Lavoro o posizione ricoperti	Progettista
Tipo di attività o settore	Servizi tecnici e professionali
Committente	CHEVROLET SRL - AUTOCOLOSSEO SRL
Descrizione	PROGETTO PRELIMINARE - DEFINITIVO - ESECUTIVO -DELLA NUOVA CONCESSIONARIA CHEVROLET AUTOCOLOSSEO sita in Via Appia Nuova 888 (Roma) *(In corso)*

Date	12/2021
Lavoro o posizione ricoperti	Direttore artistico
Tipo di attività o settore	Scenografia
Committente	ORDINE ARCHITETTI ROMA
Descrizione	COORDINATORE MANIFESTAZIONE "MOBY FEST" - Rassegna di eventi, mostre ed incontri sul tema della Mobilita' Sostenibile *(Completato)*

Date	01/2014 - 12/2021
Lavoro o posizione ricoperti	Consulente
Tipo di attività o settore	Insegnamento e formazione
Committente	CEFME CTP
Descrizione	RESPONSABILE DEI CORSI DI DISEGNO - Organizzati presso la sede operativa di pomezia. Corsi relativi all'utilizzo di software di disegno e modellazione (Autodesk) nella progettazione di Strutture in legno e Impianti Idraulici ed elettrici *(Completato)*

Date	03/2021 - 06/2021
Lavoro o posizione ricoperti	Progettista
Tipo di attività o settore	Viabilità - infrastrutture
Committente	COMUNE DI CLES
Descrizione	PROGETTO MENZIONATO NEL CONCORSO DI PROGETTAZIONE IN DUE GRADI DELLA RIQUALIFICAZIONE DELL'AREA DI VIALE DE GASPERI CON LA REALIZZAIZONE DI UN PARCHEGGIO MULTIPIANO A CLES *(Completato)*

Date	11/2020 - 06/2021
Lavoro o posizione ricoperti	Progettista incaricato
Tipo di attività o settore	Edilizia commerciale - artigianale
Committente	COMUNE DI ROMA
Descrizione	PROGETTO VINCITORE DEL CONCORSO DI PROGETTAZIONE IN DUE GRADI PER IL NUOVO MERCATO RIONALE SAN GIOVANNI DI DIO A ROMA *(Completato)*

Date	03/2020 - 08/2020
Lavoro o posizione ricoperti	Progettista
Tipo di attività o settore	Urbanistica e pianificazione territoriale
Committente	COMUNE DI CATTOLICA
Descrizione	PROGETTO SECONDO CLASSIFICATO NEL CONCORSO DI PROGETTAZIONE IN DUE GRADI PER IL NUOVO WATERFRONT DELLA CITTA' DI CATTOLICA *(Completato)*
Date	01/2016 - 01/2020
Lavoro o posizione ricoperti	Progettista incaricato
Tipo di attività o settore	Edilizia e impianti sportivi
Committente	FAST SRL - COMUNE DI FIRENZE
Descrizione	PROGETTO PRELIMINARE DEFINITIVO ED ESECUTIVO DEL NUOVO PALAZZETTO DELLO SPORT CON PALESTRA SUSSIDIARIA IN VIA DEL CAVALLACCIO A FIRENZE *(Completato)*
Date	01/2017 - 12/2017
Lavoro o posizione ricoperti	Progettista incaricato
Tipo di attività o settore	Edilizia ricreativa, espositiva, culturale
Committente	CONVENTION BUREAU CHIANCIANO TERME
Descrizione	PROGETTO PRELIMINARE DEL NUOVO CENTRO CONGRESSI "FUCOLI" A CHIANCIANO TERME *(Completato)*
Date	01/2016 - 12/2016
Lavoro o posizione ricoperti	Progettista incaricato
Tipo di attività o settore	Edilizia e impianti sportivi
Committente	ARIES GLOBAL SERVICE SRL - COMUNE DI CHIANCIANO TERME
Descrizione	PROGETTO PRELIMINARE E DEFINITIVO PER LA RIQUALIFICAZIONE ED AMPLIAMENTO DEL CENTRO POLISPORTIVO COMUNALE , DELL'AREA CASTAGNOLO E DELLO STADIO COMUNALE DEL COMUNE DI CHIANCIANO TERME *(Completato)*
Date	03/2015 - 12/2015
Lavoro o posizione ricoperti	Progettista
Tipo di attività o settore	Edilizia Amministrativa - Uffici - Terziario
Committente	ITAL UIL - CAF UIL - AGENZIA LABORFIN ASSICURAZIONI
Descrizione	PROGETTO PRELIMINARE, DEFINITIVO ED ESECUTIVO di trasformazione dell'immobile a destinazione direzonale sito in Roma in Via Castelfidardo 43,45 *(Completato)*
Date	01/2013 - 12/2015
Lavoro o posizione ricoperti	Consulente
Tipo di attività o settore	Insegnamento e formazione
Committente	ASAPIENS SRL
Descrizione	COORDINATORE E FORMATORE *(Completato)*
Date	01/2013 - 12/2013
Lavoro o posizione ricoperti	Consulente
Tipo di attività o settore	Insegnamento e formazione
Committente	ASAPIENS SRL
Descrizione	COORDINATORE CORSI DI FORMAZIONE BIM - organizzati presso gli Istituti Scolastici di Roma e Provincia, relativi all'insegnamento di utilizzo di software Autodesk di disegno e modellazione in ambito Bim. *(Completato)*

Date	01/2013 - 12/2013
Lavoro o posizione ricoperti	Progettista incaricato
Tipo di attività o settore	Arredamento, Design, Allestimenti
Committente	FESTIVAL DELLA CREATIVITA'
Descrizione	ALLESTIMENTO "MOSTRA PUBLICITY" - Allestimento della Mostra "Publicity" all'interno dello Spazio espositivo "La Pelanda" del Museo Macro di Testaccio. Spazio dedicato alle installazioni urbane che affrontano il tema del ruolo sempre piu' determinante della comunicazione all'interno dei processi di trasformazione urbana. *(Completato)*
Date	01/2012 - 12/2013
Lavoro o posizione ricoperti	Progettista incaricato
Tipo di attività o settore	Scenografia
Committente	ASSOCIAZIONE TEATRO PER
Descrizione	ALLESTIMENTO SCENOGRAFIA "METROPARK" - Il progetto dell'allestimento vuole evidenziare in maniera simbolica dei "Landmark" capaci di rappresentare in maniera nuova il rapporto tra centro e periferia. Gli elementi progettati per l'allestimento sono dei prototipi di "colonne" che assumono molteplici usi e funzioni (totem illuminati per pubblicizzare gli eventi, gli spettacoli e le performance artistiche). *(Completato)*
Date	03/2013 - 06/2013
Lavoro o posizione ricoperti	Direttore artistico
Tipo di attività o settore	Scenografia
Committente	ORDINE ARCHITETTI ROMA
Descrizione	ALLESTIMENTO MOSTRA "MOBY SHOW" - Esposizione di progetti e ricerche sul tema della Mobilita' Sostenibile, realizzati all'interno dello spazio espositivo "La Pelanda" del Museo Macro di Testaccio a Roma *(Completato)*
Date	05/2012 - 06/2013
Lavoro o posizione ricoperti	Progettista
Tipo di attività o settore	Edilizia commerciale - artigianale
Committente	SAGU SRL
Descrizione	PROGETTO PRELIMINARE, DEFINITIVO ED ESECUTIVO DEL CENTRO COMMERCIALE "OASI" IN VIA PALERMO A PERUGIA. Progetto di ristrutturazione edilizia ed ampliamento del complesso Ex Mattatoio Comunale di Via Palermo a Perugia *(Completato)*
Date	01/2012 - 12/2012
Lavoro o posizione ricoperti	Progettista incaricato
Tipo di attività o settore	Scenografia
Committente	ASSOCIAZIONE TEATRO PER
Descrizione	ALLESTIMENTO SCENOGRAFIA L'UOMO DEL DESTINO - Allestimento e Scenografia di Serata Cinema con brevi proiezioni di films con Luciano Martino e spettacolo teatrale: L'uomo del destino con Orso Maria Guerrini e Cristina Sebastianelli *(Completato)*
Date	01/2012 - 12/2012
Lavoro o posizione ricoperti	Progettista incaricato
Tipo di attività o settore	Scenografia
Committente	ASSOCIAZIONE TETRO PER
Descrizione	ALLESTIMENTO SCENOGRAFIA FEDRA - Scenografia per lo spettacolo spettacolo teatrale Fedra, di Seneca, presso lo spazio "Monti Tiburtini" di Roma, regia Natale Felice con Denny Mendez, Francesco Reda e Geremia Longobardo *(Completato)*
Date	01/2012 - 12/2012
Lavoro o posizione ricoperti	Progettista incaricato
Tipo di attività o settore	Scenografia
Committente	ASSOCIAZIONE TEATRO PER
Descrizione	ALLESTIMENTO SCENOGRAFIA ARGONAUTI - per lo spettacolo Teatrale Argonauti, messa in scena dal regista Fausto Costantini con Virginio Gazzolo *(Completato)*

Date	01/2012 - 12/2012
Lavoro o posizione ricoperti	Progettista incaricato
Tipo di attività o settore	Scenografia
Committente	ASSOCIAZIONE TEATROPER
Descrizione	ALLESTIMENTO SCENOGRAFIA SCRITTORI A ROMA -per lo spettacolo teatrale “Scrittori a Roma” ideazione Fausto Costantini con Rosanna Cancellieri e spettacolo a puntate Luna, regia Fausto Costantini con Barbara Bovoli *(Completato)*
Date	01/2012 - 12/2012
Lavoro o posizione ricoperti	Direttore artistico
Tipo di attività o settore	Scenografia
Committente	ASSOCIAZIONE TEATRO PER - DIPARTIMENTO CULTURA DI ROMA
Descrizione	ALLESTIMENTO MOSTRA "VIALE DELLA CULTURA" - Allestimento di mostre fotografiche incentrate sul tema del rapporto tra cinema e le aree periferiche di Roma negli spazi esterni delle Stazioni della Metropolitana di Roma di Rebibbia, Pietralata, S.Maria del Soccorso e Monti Tiburtini. Mostre e installazioni. Progetto premiato dal Dipartimento della Cultura di Roma Capitale ed inserito all'interno delle attivita' dell'Estate Romana. *(Completato)*
Date	02/2012 - 06/2012
Lavoro o posizione ricoperti	Direttore artistico
Tipo di attività o settore	Arredamento, Design, Allestimenti
Committente	REGIONE LAZIO
Descrizione	ALLESTIMENTO MOSTRA "ATER NETWORK" - Curatore delle mostra e tavola rotonda realizzati nello spazio dell'Acquario Romano, sede dell'Ordine degli Architetti di Roma, per confrontarsi sul progetto di Rigenerazione e valorizzazione degli immobili di edlizia residenziale pubblica di proprieta' dell'Ente Ater, legati a strumenti normativi quali il Piano Casa della Regione Lazio. *(Completato)*
Date	03/2010 - 10/2011
Lavoro o posizione ricoperti	Progettista
Tipo di attività o settore	Edilizia residenziale
Committente	IMPRESA IMMOBILIARE E DI COSTRUZIONI (punica srl)
Descrizione	Progetto di sistemazione del piano particolareggiato denominato "La Residenza" situato nell"area Porta Romana di Viterbo *(Completato)*
Date	07/2010 - 01/2011
Lavoro o posizione ricoperti	Progettista
Tipo di attività o settore	Urbanistica e pianificazione territoriale
Committente	CONFCOOPERATIVE FEDERABITAZIONE LOMBARDIA, LEGACOOP ABITANTI LOMBARDIA
Descrizione	Progetto preliminare per un complesso residenziale con servizi ad alta densità abitativa inserito all'interno del master plan di "cascina Merlata" - Quartiere Gallarate, Milano - Concorso pubblico di progettazione *(Non realizzato)*
Date	02/2010 - 11/2010
Lavoro o posizione ricoperti	Progettista
Tipo di attività o settore	Edilizia cimiteriale
Committente	COMUNE DI PIETRA DE GIORGI (PAVIA)
Descrizione	Progetto preliminare per un monumento- ai caduti inserito all'interno dell'ampliamento del cimitero comunale - Pietra de Giorgi (Pavia) - Importo lavori € 800.000 *(Non realizzato)*
Date	03/2010 - 05/2010
Lavoro o posizione ricoperti	Progettista
Tipo di attività o settore	Edilizia scolastica e di ricerca
Committente	REGIONE LAZIO
Descrizione	Progetto preliminare per il nuovo asilo inserito all'interno del fabbricato della Regione Lazio - Via Cristoforo Colombo, Roma - Importo lavori € 1.600.000 *(Non realizzato)*

Date	06/2009 - 01/2010
Lavoro o posizione ricoperti	Progettista
Tipo di attività o settore	Urbanistica e pianificazione territoriale
Committente	UNIVERSITA' DI CASSINO
Descrizione	Progetto preliminare per la piazza pedonale inserita all'interno del parco del nuovo complesso architettonico universitario - Area Folcara, Cassino Concorso pubblico di progettazione *(Non realizzato)*

Docenze, partecipazioni a convegni o a commissioni, copertura di cariche istituzionali.

Date	2014 - 2016
Ente promotore	ASAPIENS SRL
Titolo	COORDINATORE E E DOCENTE DEI CORSI DI FORMAZIONE PER L'UTILIZZO DI SOFTWARE AUTODESK. I corsi sono rivolti agli Istituti Scolastici nel territorio della Regione Lazio.
Date	2014 - 2014
Ente promotore	ORDINE ARCHITETTI ROMA - consulta giovani architetti
Titolo	RELATORE CONFERENZA ARCH-UP - sul tema delle tecniche di europrogettazione, volto a fornire gli strumenti teorico-pratici necessari a partecipare a bandi per l'avvio di iniziative imprenditoriali.
Date	2013 - 2013
Ente promotore	ORDINE ARCHITETTI ROMA - consulta giovani architetti
Titolo	COORDINATORE E ORGANIZZATORE DEL WORKSHOP " VIALE DELLA CULTURA", Il workshop “Wiale della Cultura 2012” propone il tema del “Superamento del distacco tra centro e periferia attraverso un processo di decentralizzazione culturale”. Il workshop si pone l’obiettivo di sviluppare delle proposte progettuali che attraverso un processo di analisi urbana forniscano progetti di riuso di spazi cittadini da utilizzare come spazi pubblici dove promuovere la diffusione culturale con incontri e performance artistiche .
Date	2013 - 2013
Ente promotore	ORDINE ARCHITETTI ROMA - consulta giovani architetti
Titolo	COORDINATORE ED ORGANIZZATORE DELL'INCONTRO CONFERENZA DAL TITOLO "CITY BIKE LINE" , presso lo spazio espositivo "La pelanda" all'interno del Museo Macro di Testaccio (Roma)
Date	2013 - 2013
Ente promotore	ORDINE ARCHITETTI ROMA - consulta giovani architetti
Titolo	COORDINATORE ED ORGANIZZATORE DELL'INCONTRO CONFERENZA DAL TITOLO "BIKE SQUARE" , presso lo spazio espositivo "La pelanda" all'interno del Museo Macro di Testaccio (Roma)
Date	2013 - 2013
Ente promotore	ORDINE ARCHITETTI ROMA - consulta giovani architetti
Titolo	COORDINATORE ED ORGANIZZATORE DELL'INCONTRO CONFERENZA DAL TITOLO "SMART SERVICE" , presso lo spazio espositivo "La pelanda" all'interno del Museo Macro di Testaccio (Roma)
Date	2013 - 2013
Ente promotore	ORDINE ARCHITETTI ROMA -consulta giovani architetti
Titolo	COORDINATORE ED ORGANIZZATORE DELLA MANIFESTAZIONE "MOBY FEST". La manifestazione dedicata interamente a nuove forme di mobilità sostenibile con momenti di confronto e mostre e presentazione di progetti finalizzati a promuovere nuovi modelli di sistemi urbani sostenibile sia a carattere nazionale che internazionale.
Date	2012 - 2012
Ente promotore	REGIONE LAZIO - ATER PROVINCIA DI ROMA
Titolo	COORDINATORE E ORGANIZZATORE DELLA CONFERENZA "ATER NETWORK" per la presentazione del progetto di rigenerazione urbana “Ater Network 2012” finalizzato a sviluppare proposte per affrontare la necessità di edilizia residenziale pubblica all’insegna del concetto di “sostenibilità” energetica.
Date	2012 - 2012
Ente promotore	CEFME CTP
Titolo	DOCENTE DEI CORSI DI FORMAZIONE PER L'UTILIZZO DEI SOFTWARE AUTODESK. Area didattica per l'utilizzo di software di disegno architettonico e modellazione tridimensionale nell'ambito della progettazione di strutture in legno e degli impianti idrico ed elettrico

Date	2011 - 2011
Ente promotore	ORDINE ARCHITETTI ROMA - associazione giarch (giovani architetti italiani)
Titolo	COORDINATORE ED ORGANIZZATORE DELL'INCONTRO CONFERNZA "SUSTAINABLE MOBILITY" all'interno della Manifestazione Expo Edilizia nello spazio della Nuova Fiera di Roma, e DELEGATO AL GIARCH (giovani architetti italiani)

Istruzione e formazione

Date	2011 - 2012
Istituto di istruzione o formazione	ATER - REGIONE LAZIO - UNIVERSITA' DI ROMA "SAPIENZA"
Certificato o diploma ottenuto	Progetto di ricerca "ATER NETWORK"- rigenerazione urbana dei complessi architettonici Ater, attraverso la realizzazione di "nuove forme di social housing sostenibile" con processi di riqualificazione architettonica ed energetica del patrimonio edilizio Ater esistente
Date	2009 - 2010
Istituto di istruzione o formazione	ISTITUTO TECHNOPOLIS (istituto politecnico di Atene)
Certificato o diploma ottenuto	Corso di specializzazione “Athens Beyond History” Progetti a scala territoriale di riconversione di aree urbane dismesse.
Date	2009 - 2010
Istituto di istruzione o formazione	IED (istituto europeo di design)-attraverso assegnazione di borsa di studio.
Certificato o diploma ottenuto	Master Internazionale in lingua ingese "Urban Sustainable Design". Progetti a scala urbana per quartieri ecosostenibili "ad impatto energetico 0"
Date	2008 - 2009
Istituto di istruzione o formazione	POLIDESIGN (istituto politecnico per l'architettura ed il design di Milano)
Certificato o diploma ottenuto	Corso di specializzazione "Outdoor Design" per la progettazione degli spazi pubblici e di luoghi per performance urbane.
Date	2007 - 2008
Istituto di istruzione o formazione	IN/ARCH (istituto nazionale di architettura)-attraverso assegnazione di borsa di studio
Certificato o diploma ottenuto	Master internazionale di livello II “Lo spazio Informe” (1.200 ore) Studio sull' iter progettuale in ambiente digitale con tecniche di modellazione parametrica e di simulazione di performance ambientali attraverso lo studio del rapporto di causa-effetto tra la forma (geometria/struttura/materialità) dell’involucro e le sue performance (ambientali/ergonomiche) in relazione alle sollecitazioni del contesto ed alle esigenze spaziali esistenti.
Date	2006 - 2007
Istituto di istruzione o formazione	ISTITUTO CATEL(Istituto Ludwing Catel)
Certificato o diploma ottenuto	Assegnazione borsa di studio per i giovani e meritevoli architetti romani - Importo € 5.000.

Capacità e competenze personali

Madrelingua	italiano
altre lingue	Quadro europeo di riferimento per le lingue [o2.architettiroma.it/areaiscritti/profili/quadrocomune.html]

Autovalutazione	**Comprensione**		**Parlato**		**Scritto**
Livello europeo	Ascolto	Lettura	Interazione orale	Produzione orale	
inglese	B2 - autonomo	B2 - autonomo	B2 - autonomo	B2 - autonomo	B2 - autonomo

capacità e competenze sociali	capacità di relazione con privati ed enti pubblici
capacità e competenze organizzative	Buone capacità di coordinamento nell'ambito di collaborazioni di gruppo o di progetti multidisciplinari.
capacità e competenze tecniche	Ottime capacità di rilevazione e defizione del progetto a scala urbana e architettonica.Ottime capacità analitiche e di sintesi programmatica o progettuale nel campo delle problematiche del territorio, dell'urbanistica e dell'ambiente.
capacità e competenze informatiche	Ottima conoscenza di sistemi operativi Windows e MacOs e dei pacchetti Office(word,excel), Adobe(photoshop, illustrator,indesign,acrobat), Autodesk(autocad,revit architecture, 3dstudio). Conoscenza dell'intero iter progettuale dalla definizione del disegno tecnico alla restituzione grafica del progetto.
capacità e competenze artistiche	Capacità di analisi e produzione di elaborati artisitci all'interno del campo delle arti visive, visionabili sul sito dei giovani artisti emergenti romani
altre capacità e competenze	**Notice**: Array to string conversion in **/htdocs/cv.architettiroma.it/areaiscritti/profili/competenze.php** on line **347** Array

Lo stesso si riserva di far pervenire, qualora fosse richiesto, tutta la documentazione che possa confermare la veridicità del presente curriculum.

ROMA 28 / 04 /2023

Giorgio SCARCHILLI
Architetto
autorizzazione al trattamento dei dati personali ai sensi del decreto legislativo 30 giugno 2003, n. 196, e del Regolamento (UE) 2016/679 del Parlamento europeo e del Consiglio del 27 aprile 2016 (Regolamento generale sulla protezione dei dati)-dichiarazione di veridicità dei dati resa ai sensi del D.P.R. n. 445 del 2000

Ulteriori titoli professionali e di studio

Date 2007

Tipo di attivita' Formazione Professionale

Ente INARCH
(istituto nazionale di architettura)

Descrizione MASTER DI ARCHITETTURA DIGITALE "LO SPAZIO INFORME"
(durata 1.200 ore)

Titolo conseguito Attestato di Frequenza

ISTITUTO NAZIONALE DI ARCHITETTURA

SI ATTESTA CHE GIORGIO SCARCHILLI

PROFESSIONE ARCHITETTO

NATO A ROMA

IL 05/07/1981

HA FREQUENTATO IL Master di Architettura Digitale LO SPAZIO IN-FORME di 1200 ore

ROMA, 20/09/2007

IL PRESIDENTE INARCH
ADOLFO GUZZINI

Date 2010

Tipo di attivita' Formazione Professionale

Ente IED
(istituto europeo di design)

Descrizione MASTER "SUSTAINABLE URBAN DESIGN"
(durata 400 ore)

Titolo conseguito Diploma n.1318
(Anno accademico 2009/2010)

IED

La Direzione e il Corpo Accademico
accertata la regolare frequenza e visti i risultati positivi
degli studi compiuti, rilasciano l'attestato di frequenza
al Master in

Sustainable Urban Design

Giorgio Scarchilli

Istituto Europeo di Design

Date 2008

Tipo di attivita' Formazione Professionale

Ente POLI.DESIGN
(Consorzio del Poliecnico di Milano)

Descrizione CORSO DI ALTA FORMAZIONE IN OUTDOOR EXPERIENCE DESIGN

Titolo conseguito Attestato di Frequenza

OUTDOOR EXPERIENCE DESIGN

CORSO DI ALTA FORMAZIONE PER PROGETTARE E ARREDARE SPAZI ESTERNI PRIVATI E PUBBLICI

POLI.DESIGN

POLI.DESIGN - CONSORZIO DEL POLITECNICO DI MILANO
CONFERISCE A

Giorgio Scarchilli

NATO A ROMA
IL 5 LUGLIO 1981

ATTESTATO DI FREQUENZA AL CORSO DI ALTA FORMAZIONE IN OUTDOOR EXPERIENCE DESIGN

MILANO
31 Luglio 2008

PRESIDENTE DEL CONSORZIO
Giuliano Simonelli

DIRETTORE DEL CORSO
Nicola R. Tocozzi

DIRETTORE DEL CONSORZIO
Francesco Zurlo

Date	06/2018
Lavoro o Posizione ricoperti	Progettista
Tipo di attivita' o settore	Progettista e Coordinatore della progettazione
Ente promotore	Comune di Perugia - Sagu Srl
Descrizione	Recupero Urbano dell'Area dell'Ex Mattatoio Comunale di Perugia

Realizzazione anno 2020

FASE
Progetto di Fattibilita' Tecnico Economica
Progetto Definitivo
Progetto Esecutivo

(Completato)

Date	02/2020
Lavoro o Posizione ricoperti	Progettista
Tipo di attivita' o settore	Progettista e Coordinatore della progettazione
Ente promotore	Comune di Firenze - Fast Srl
Descrizione	Nuovo Polo Sportivo nell'Area di San Bartolo a Cintoia a Firenze (Palazzetto dello Sport ed Edificio Palestra Sussidiaria)

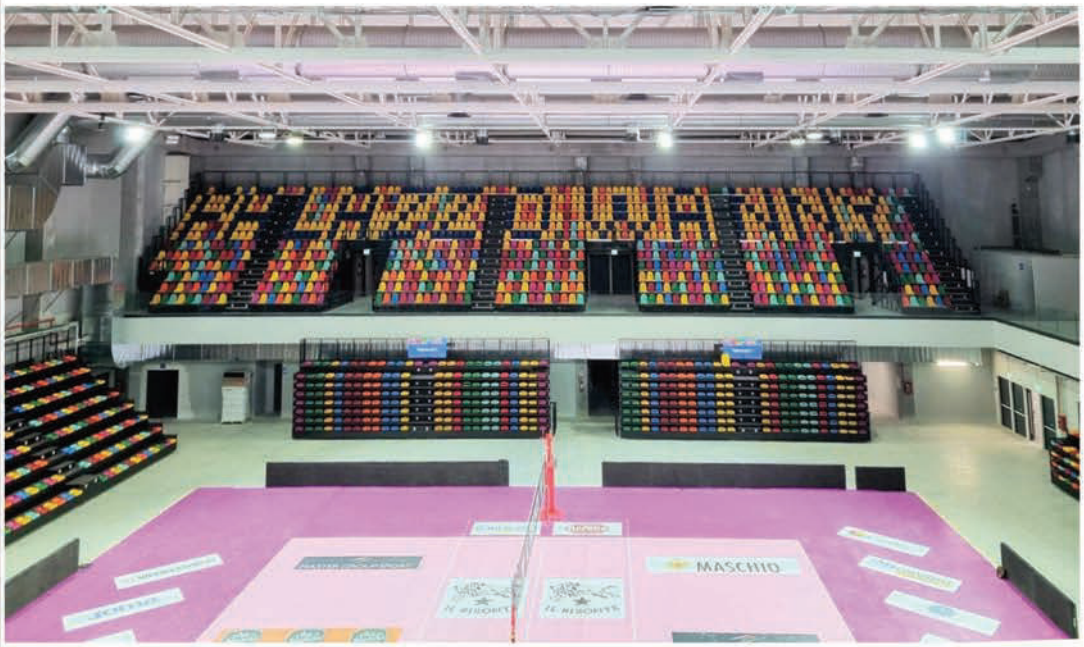

FASE
Progetto di Fattibilita' Tecnico Economica
Progetto Definitivo
Progetto Esecutivo

(Completato)

Date	09/2016
Lavoro o Posizione ricoperti	Progettista
Tipo di attivita' o settore	Progettista e Coordinatore della progettazione
Ente promotore	Comune di Chianciano Terme - Convention Boreau Chianciano Terme
Descrizione	Progetti per la Città di Chianciano Terme (SI) Rifunzionalizzazione ed Ampliamento dell'Area Sportiva Comunale (cpc) Rifunzionalizzazione ed Ampliamento dell'Area Congrasuale Parco Fucoli

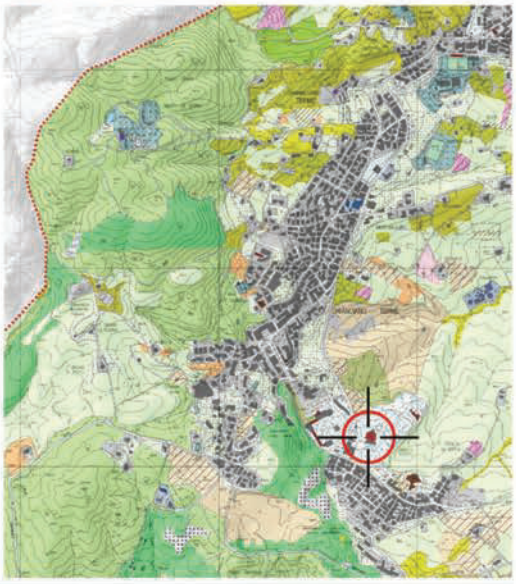

FASE
Progetto di Fattibilita' Tecnico Economica

(Completato)

Date	12/2020
Lavoro o Posizione ricoperti	Progettista (mandatario rtp)
Tipo di attivita' o settore	Progettazione e Coordinamento alla progettazione
Ente promotore	Comune di Roma
Descrizione	Nuovo Mercato di Piazza San Giovanni di Dio a Roma

PRIMO PREMIO - Concorso di progettazione in due Gradi
Attualmente in corso di sviluppo della redazione delle fasi successive di progetto

FASE
Progetto di Fattibilita' Tecnico Economica.
Attualmente in corso di sviluppo la redazione delle fasi successive di progetto.

(Completato)

Date	04/2020
Lavoro o Posizione ricoperti	Progettista (Mandatario in Rtp)
Tipo di attivita' o settore	Progettista e Coordinatore della progettazione
Ente promotore	Comune di Cattolica
Descrizione	Nuova Piazza a Parcheggio Multipiano sottostante- Sistemazione dell'area di Viale De Gapseri a Cles (TN)

PREMIO E MENZIONE - Concorso di progettazione in due Gradi

FASE
Progetto di Fattibilita'
Tecnico Economica

(Completato)

Date	04/2020
Lavoro o Posizione ricoperti	Progettista (Mandatario in Rtp)
Tipo di attivita' o settore	Progettista e Coordinatore della progettazione
Ente promotore	Comune di Cattolica
Descrizione	Nuovo Waterfront del Lungomare Rasi Spinelli della Città di Cattolica

SECONDO PREMIO - Concorso di progettazione in due Gradi

FASE
Progetto di Fattibilita'
Tecnico Economica

(Completato)