

Regione Campania

Regione Basilicata

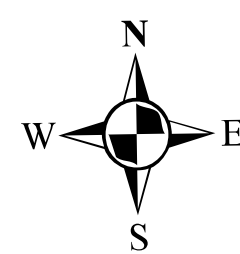

Regione Calabria

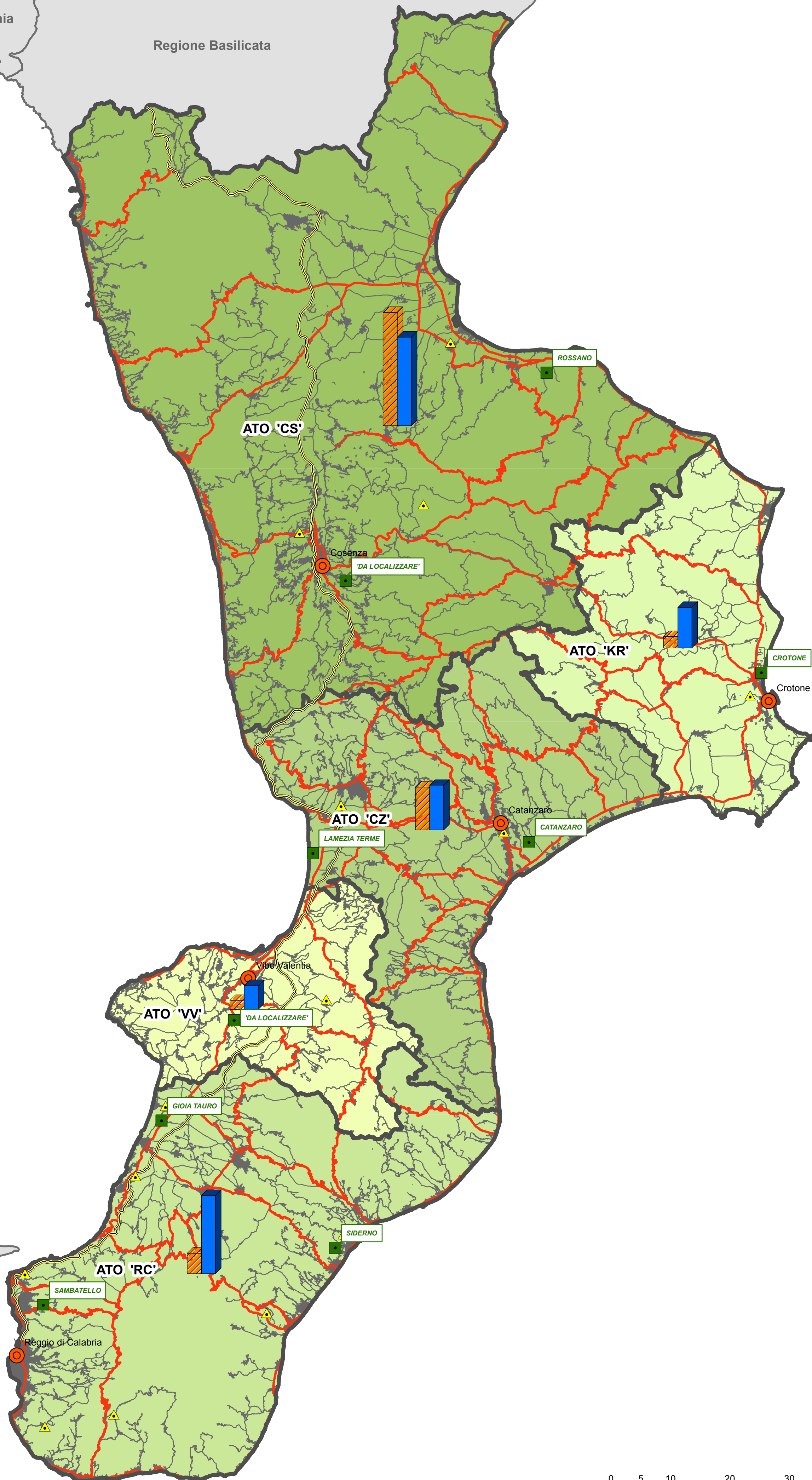

Legenda

- Impianti di trattamento pubblici
- Impianti di trattamento privati
- Capoluoghi di Provincia
- Nuclei abitati
- Confini ATO
- Autostrade
- Viabilità principale
- Viabilità secondaria

Produzione per ATO - RD umido (tonnellate)

2200 - 2500
2501 - 5000
5001 - 10000
10001 - 15000
15001 - 20000
20001 - 30000
30001 - 35000
35001 - 40000
40001 - 50000
50001 - 60000
60001 - 65000
65001 - 70000
70001 - 75000

Soddisfacimento del fabbisogno suddiviso per ATO

	trattamento
	produzione



CONVENZIONE SOGESID S.p.A. - MATM del 07.08.2015

"Rafforzamento delle Autorità Ambientali"

Linea di intervento/Attività 3 - "Adozione di Piani di gestione adeguati alla normativa (rifiuti)"



PIANO REGIONALE GESTIONE RIFIUTI

Titolo elaborato
**Produzione per ATO di rifiuti urbani e trattamento:
anno 2014 - frazione umida**

Tavola
4.2

Redatto da:



Direttore Rifiuti:
Ing. Silvia Carecchio

Project Manager:
Ing. Luciano Capobianco

Gruppo di lavoro

Ing. Nicolas Assegbede
Avv. Giovanni Ciampà
Dott. Cristiano Corsi
Ing. Donatella Cristiano
Ing. Alberto Cusmano
Dott. Barbara De Laurentis
Ing. Giampiero De Stefano

Ing. Antonietta Lambiasi
Ing. Marco Liuzzi
Dott. Fabio Magrone
Prof. Giuseppe Mininni
Dott. Marianna Morabito
Dott. Simona Rania
Dott. Simone Scigliano

Con il coordinamento di
Regione Calabria - Dipartimento Ambiente e Territorio

Cod. Comessa	Codice	Nome file	Data: Dicembre 2016
--------------	--------	-----------	---------------------

MAT511	rev. 1	Scala: -
---------------	--------	----------

Rev.	Data	Descrizione modifica	verificato:	approvato
0	10/2016	1° Emissione		
1	12/2016	Recepimento parere motivato		



Regione Sicilia

Reggio di Calabria