

Regione Campania

Regione Basilicata

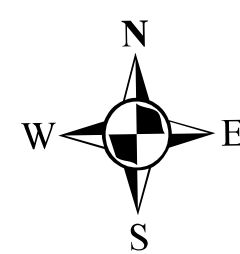

Regione Calabria

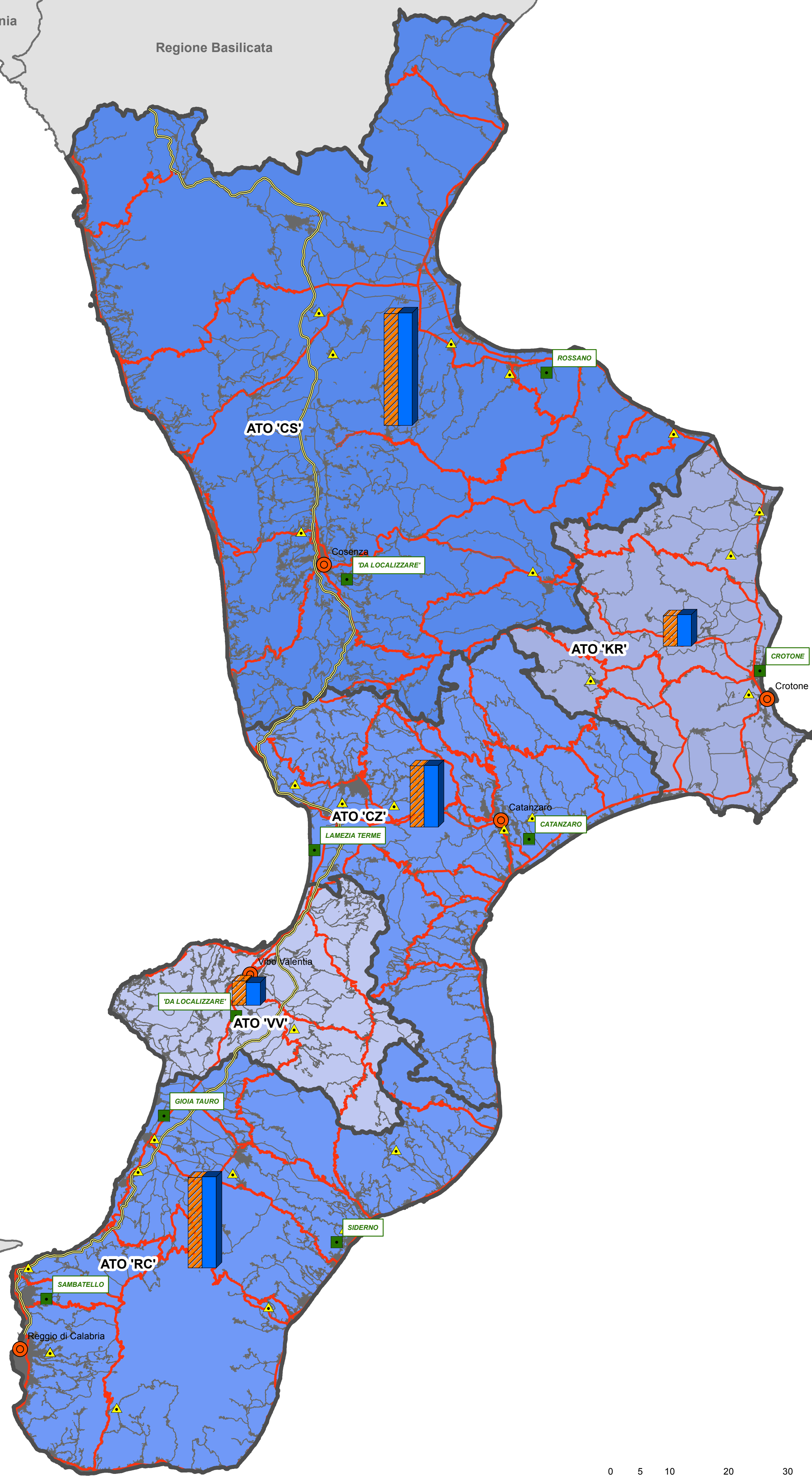

Legenda

- Impianti di trattamento pubblici
- Impianti di trattamento privati
- Capoluoghi di Provincia
- Confini ATO
- Nuclei abitati
- Autostrade
- Viabilità principale
- Viabilità secondaria

- Produzione per ATO - RD secco (tonnellate)**
- 0 - 10000
 - 10001 - 15000
 - 15001 - 20000
 - 20001 - 25000
 - 25001 - 30000
 - 30001 - 35000
 - 35001 - 40000
 - 40001 - 50000
 - 50001 - 100000
 - 100001 - 150000
 - 150001 - 650000

- Soddisfamento del fabbisogno suddiviso per ATO**
- produzione
 - trattamento



CONVENZIONE SOGESID S.p.A. - MATTM del 07.08.2015

"Rafforzamento delle Autorità Ambientali"
Linea di intervento/Attività 3 - "Adozione di Piani di gestione adeguati alla normativa (rifiuti)"



PIANO REGIONALE GESTIONE RIFIUTI

Titolo elaborato
**Produzione per ATO di rifiuti urbani e trattamento:
anno 2020 - frazione secca**

Tavola
3.4

Redatto da:



Direttore Rifiuti:
Ing. Silvia Carecchio

Project Manager:
Ing. Luciano Capobianco

Gruppo di lavoro

- Ing. Nicolas Assegbede
- Ing. Antonietta Lambiasi
- Avv. Giovanni Ciampà
- Ing. Marco Liuzzi
- Dott. Cristiano Corsi
- Dott. Fabio Magrone
- Ing. Donatella Cristiano
- Prof. Giuseppe Mininni
- Ing. Alberto Cusmano
- Dott. Marianna Morabito
- Dott. Barbara De Laurentis
- Dott. Simona Rania
- Ing. Giampiero De Stefano
- Dott. Simone Scigliano

Con il coordinamento di
Regione Calabria - Dipartimento Ambiente e Territorio

Cod. Comessa	Codice	Nome file	Data: Dicembre 2016
--------------	--------	-----------	---------------------

MAT511	rev. 1	Scala: -
---------------	--------	----------

Rev.	Data	Descrizione modifica	verificato:	approvato
0	10/2016	1° Emissione		
1	12/2016	Recepimento parere motivato		



Regione Sicilia

Reggio di Calabria

ATO 'RC'

GIOIA TAURO

ATO 'VV'

SIDERNO

ATO 'CZ'

LAMEZIA TERME

Cosenza

'DA LOCALIZZARE'

ATO 'KR'

CROTONE

Crotone

Catanzaro

CATANZARO

ROSSANO

ATO 'CS'