

Regione Campania

Regione Basilicata

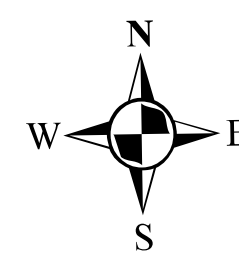

Regione Calabria

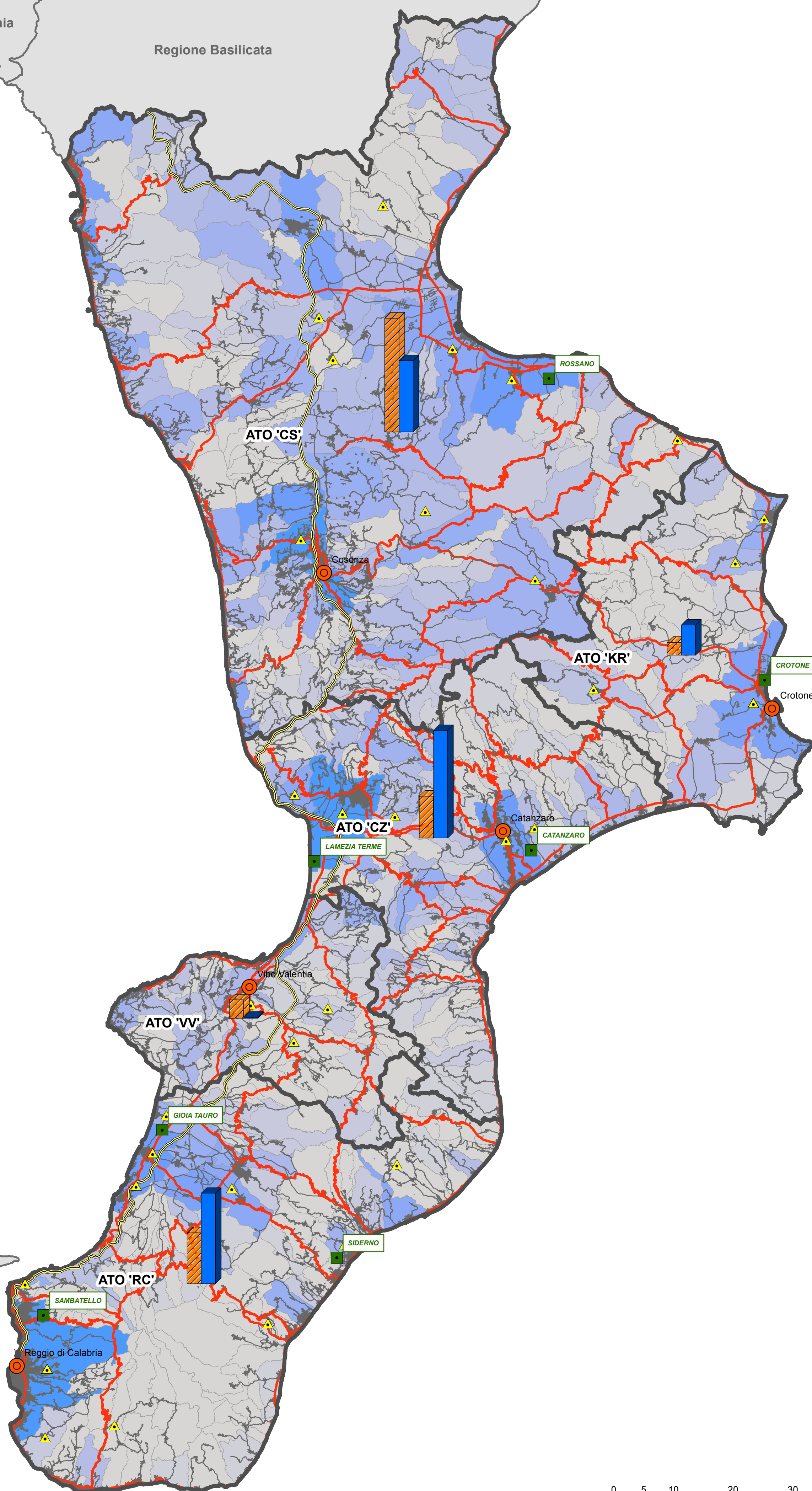

Legenda

	Impianti di trattamento pubblici	Produzione comunale - RD secco (tonnellate) 0 - 17 17,01 - 50 50,01 - 90 90,01 - 130 130,01 - 200 200,01 - 260 260,01 - 370 370,01 - 545 545,01 - 960 960,01 - 1500 1500,01 - 2500 2500,01 - 5800	Soddisfacimento del fabbisogno suddiviso per ATO produzione trattamento
	Impianti di trattamento privati		
	Capoluoghi di Provincia		
	Confini ATO		
	Nuclei abitati		
	Autostrade		
	Viabilità principale		
	Viabilità secondaria		



CONVENZIONE SOGESID S.p.A. - MATM del 07.08.2015

"Rafforzamento delle Autorità Ambientali"

Linea di intervento/Attività 3 - "Adozione di Piani di gestione adeguati alla normativa (rifiuti)"



PIANO REGIONALE GESTIONE RIFIUTI

TITOLO elaborato: **Produzione comunale di rifiuti urbani e trattamento: anno 2014 - frazione secca** Tavola: **3.1**

Redatto da: **SOGESID**

Direttore Rifiuti:
Ing. Silvia Carecchio

Project Manager:
Ing. Luciano Capobianco

Gruppo di lavoro

Ing. Nicolas Assegbede	Ing. Antonietta Lambiasi
Avv. Giovanni Ciampà	Ing. Marco Liuzzi
Dott. Cristiano Corsi	Dott. Fabio Magrone
Ing. Donatella Cristiano	Prof. Giuseppe Mininni
Ing. Alberto Cusmano	Dott. Marianna Morabito
Dott. Barbara De Laurentis	Dott. Simona Rania
Ing. Giampiero De Stefano	Dott. Simone Scigliano

Con il coordinamento di
Regione Calabria - Dipartimento Ambiente e Territorio

Cod. Comessa	Codice	Nome file	Data: Dicembre 2016
MAT511			Scala: -

Rev.	Data	Descrizione modifica	verificato:	approvato
0	10/2016	1° Emissione		
1	12/2016	Recepimento parere motivato		

