

Regione Campania

Regione Basilicata

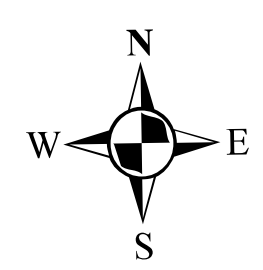

Regione Calabria

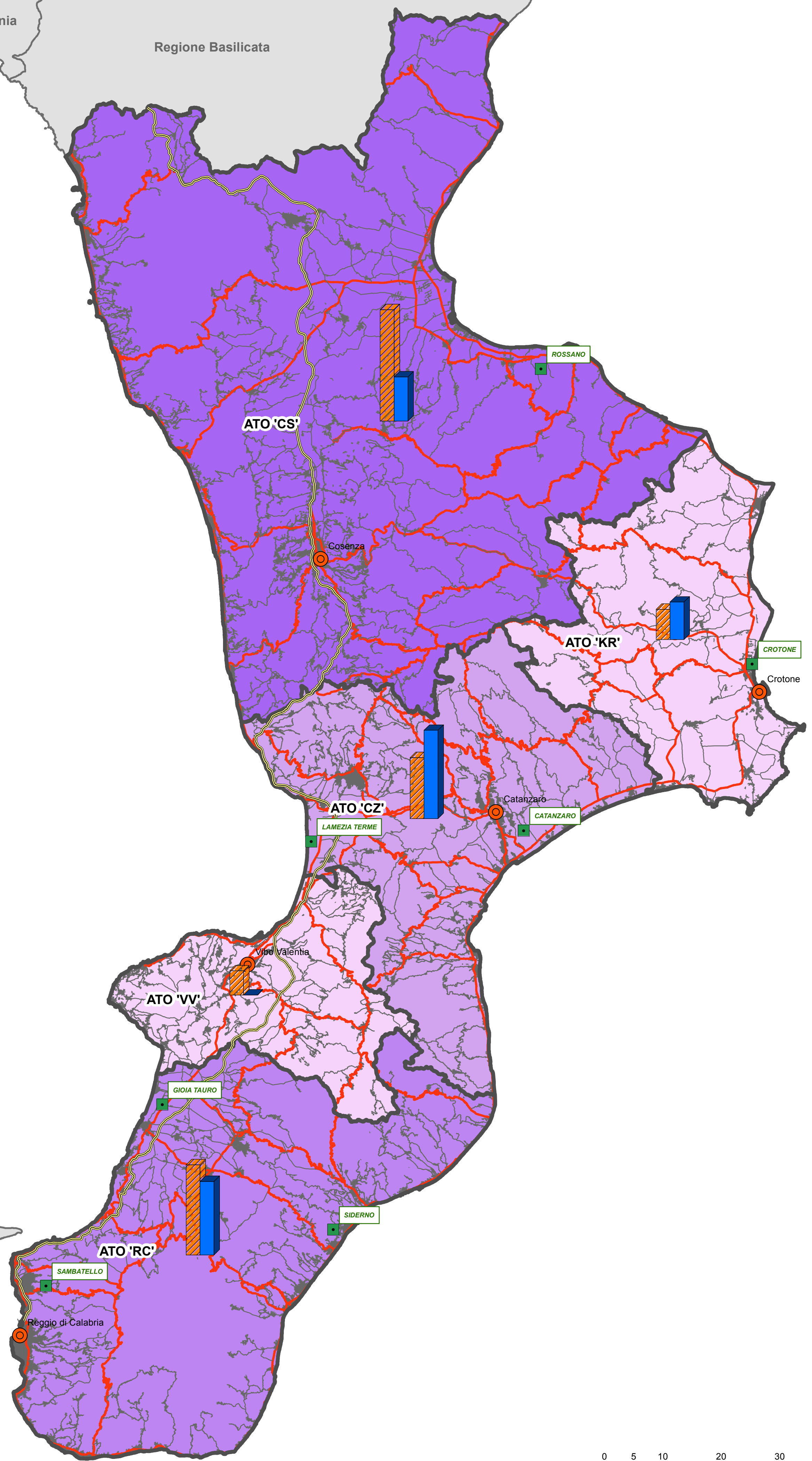

Legenda

- Impianti di trattamento pubblici
- Capoluoghi di Provincia
- Nuclei abitati
- Confini ATO
- Autostrade
- Viabilità principale
- Viabilità secondaria

- Produzione per ATO - RU indifferenziati (tonnellate)**
- 0 - 50000
 - 50000,01 - 100000
 - 100000,01 - 150000
 - 150000,01 - 200000
 - 200000,01 - 250000

- Soddisfamento del fabbisogno suddiviso per ATO**
- produzione
 - trattamento



CONVENZIONE SOGESID S.p.A. - MATM del 07.08.2015

"Rafforzamento delle Autorità Ambientali"
Linea di intervento/Attività 3 - "Adozione di Piani di gestione adeguati alla normativa (rifiuti)"



PIANO REGIONALE GESTIONE RIFIUTI

TITOLO elaborato
**Produzione per ATO di rifiuti urbani e trattamento:
anno 2018 - frazione indifferenziata**

Tavola
2.3

Redatto da:

Direttore Rifiuti:
Ing. Silvia Carecchio

Project Manager:
Ing. Luciano Capobianco

Gruppo di lavoro

Ing. Nicolas Assegbede	Ing. Antonietta Lambiasi
Avv. Giovanni Ciampà	Ing. Marco Liuzzi
Dott. Cristiano Corsi	Dott. Fabio Magrone
Ing. Donatella Cristiano	Prof. Giuseppe Mininni
Ing. Alberto Cusmano	Dott. Marianna Morabito
Dott. Barbara De Laurentis	Dott. Simona Rania
Ing. Giampiero De Stefano	Dott. Simone Scigliano

Con il coordinamento di
Regione Calabria - Dipartimento Ambiente e Territorio

Cod. Comessa	Codice	Nome file	Data: Dicembre 2016
MAT511			
Rev.	Data	Descrizione modifica	verificato:

0	10/2016	1° Emissione		approvato
1	12/2016	Recepimento parere motivato		



Regione Sicilia

Regione Calabria