



Consiglio Regionale della Calabria

IX LEGISLATURA
73^a Seduta
Lunedì 23 settembre 2013

Deliberazione n. 346 (Estratto del processo verbale)

OGGETTO: ATERP Catanzaro – Rendiconto consuntivo esercizio finanziario 2011.

Presidente: Francesco Talarico
Consigliere - Questore: Giovanni Nucera
Segretario: Nicola Lopez

Consiglieri assegnati 50

Consiglieri presenti 38, assenti 12

...omissis...

Il Presidente, dopo la relazione del Consigliere Imbalzano, nessuno avendo chiesto di intervenire, pone in votazione il seguente schema di deliberazione:

“IL CONSIGLIO REGIONALE

VISTA la delibera di Giunta regionale n. 247 del 4 luglio 2013;

VISTI:

- l'articolo 57 della L. R. n. 8/2002 per come modificato dall'art. 5, L.R. 16 marzo 2004, n. 7;
- la legge regionale n. 27 del 30 agosto 1996 con la quale si è provveduto a disciplinare il nuovo ordinamento degli Enti regionali operanti nel settore dell'edilizia residenziale pubblica;

CONSIDERATO CHE:

- con delibera del Direttore Generale dell'ATERP di Catanzaro n. 94 del 31/03/2012, è stato approvato il Conto Consuntivo per l'esercizio finanziario 2011;
- il Collegio dei revisori, con la relazione del 5.04.2012 al conto consuntivo per l'anno 2011, ha espresso parere favorevole per l'approvazione del rendiconto dell'esercizio finanziario 2011, rilevando le seguenti osservazioni e raccomandazioni ed invitando l'azienda a:
 - provvedere alla copertura del disavanzo di amministrazione risultante dal Conto Consuntivo dell'esercizio 2011;
 - proseguire e intensificare le azioni dirette al recupero della morosità e alla regolarizzazione dei rapporti locativi;
 - proseguire il programma di dismissione degli immobili alienabili, dando priorità a quelli collocati nei cosiddetti condomini misti;



segue deliberazione n. 346

- proseguire l'opera e l'attività posta in essere per un adeguato coordinamento tra gli uffici, al fine di rendere più agevoli ed efficaci le procedure amministrative, contabili e legali;
- consolidare la capacità di riscossione, al fine di garantire all'azienda un equilibrato andamento dei flussi di entrata e di uscita;
- il nuovo Collegio nominato con delibera di Giunta regionale n. 486 del 06/11/2012 in ragione della decadenza ope legis dei precedenti ai sensi della L.R. n. 12/2005, ha espresso in data 18/03/2013 parere favorevole alla convalida del bilancio consuntivo 2011 dell'ente;

TENUTO CONTO della nota prot. 247579 del 17 luglio 2012, con cui il Dipartimento Lavori Pubblici esprime parere favorevole all'approvazione del rendiconto 2011, concordando con le risultanze del Collegio dei Revisori e prescrivendo che l'ATERP si impegni ulteriormente per eliminare situazioni di carenze e di morosità ancora presenti;

PRESO ATTO della nota prot. 218502 del 1 luglio 2013, con cui il Dipartimento Bilancio — Settore 2 "Ragioneria generale" ha svolto la relazione istruttoria definitiva sul Conto Consuntivo esercizio finanziario 2011:

- proponendo l'approvazione del rendiconto 2011, con la prescrizione di eliminare, nel corso del primo esercizio utile, gli impegni relativi al personale, Titolo 1 — Spese Correnti - Categoria 2 - Oneri per il personale in servizio, per un totale di C 233.278,95;
- chiedendo l'invio del provvedimento al Direttore Generale del Dipartimento Lavori Pubblici ed alla Presidenza della Giunta regionale, al fine di verificare le condizioni in ordine all'attuazione dell'articolo 9, comma 12, della Legge Regionale n. 22/2010;

RILEVATO CHE nella Delibera di Giunta regionale si evince che:

- l'Ente ha dichiarato che "per una corretta rilevazione dei risparmi di spesa conseguiti, si è reso necessario procedere ad una verifica del costo del personale per gli anni 2009, 2010 e 2011, impegnato in c/competenze. Ciò al fine di verificare il rispetto di quanto disposto dalla legge regionale n.22/2010 in materia di contenimento della spesa. Il controllo ha portato ad una ridefinizione degli impegni assunti, in quanto sono state riscontrate delle differenze, tra le poste impegnate e quelle da considerare effettivamente ai fini applicativi della legge citata. Il prospetto riepilogativo trasmesso dall'ente evidenzia, infatti, come le suddette differenze scaturiscano, prevalentemente, da mancate riduzioni di impegni di spesa che dovevano essere effettuate a fine esercizio e che saranno oggetto di riaccertamento dei residui in fase di chiusura di bilancio consuntivo per l'esercizio 2012";
- il risparmio di almeno il 10% della spesa per il personale relativo all'anno 2011, rispetto alla spesa per il personale 2010, è stato rispettato in termini di pagamento, mentre in termini di impegni è stato realizzato solo il risparmio del 8,75% ;



segue deliberazione n. 346

- che quest'ultimo risparmio della riduzione sugli impegni relativi al personale è garantito dalle future eliminazioni in economia, e che è stato rilevato un trend positivo di contenimento dei costi del personale;

TENUTO CONTO che l'eventuale mancato ed ingiustificato raggiungimento dell'obiettivo di contenimento della spesa previsto dall'articolo 9, comma 12, della L.R. 22/2010 costituisce causa di revoca automatica nei confronti dei soggetti a qualunque titolo nominati negli Enti Strumentali, negli Istituti, nelle Agenzie, nelle Aziende e negli altri enti dipendenti, ausiliari o vigilati dalla Regione, non costituisce motivo ostativo all'approvazione del Rendiconto Consuntivo dell'Ente;

CONSIDERATO che la Seconda Commissione, preso atto della dichiarazione di regolarità dell'atto resa dai dirigenti della Giunta regionale competenti per materia, ha approvato il provvedimento amministrativo di cui all'oggetto nella seduta del 30 luglio 2013, facendo proprie le prescrizioni e raccomandazioni espresse dal Collegio dei Revisori, dal Dipartimento Lavori Pubblici, dal Dipartimento Bilancio, e dalla Giunta regionale, nonché le considerazioni esposte dai rappresentanti dell'ATERP di Catanzaro

DELIBERA

di approvare, ai sensi dell'articolo 57 della legge regionale n. 8/2002, il Rendiconto consuntivo esercizio finanziario 2011 dell'ATERP di Catanzaro, unitamente alle prescrizioni e raccomandazioni espresse dal Collegio dei Revisori, dai Dipartimenti regionali competenti, e dalla Giunta regionale, con allegati tutti i documenti richiamati in premessa che costituiscono parte integrante e sostanziale della presente deliberazione" e, deciso l'esito – presenti e votanti 38, a favore 38 - ne proclama il risultato:

"Il Consiglio approva"

...omissis...

IL PRESIDENTE f.to: Talarico

IL CONSIGLIERE - QUESTORE f.to: Nucera

IL SEGRETARIO f.to Lopez

E' conforme all'originale.

Reggio Calabria, 30 settembre 2013

IL SEGRETARIO GENERALE
(dott. Nicola Lopez)

Allegato alla Deliberazione
n. 346 del 23.09.2013

REGIONE CALABRIA

ATERP CATANZARO

BILANCIO CONSUNTIVO ANNO 2011

Atene

Tabella

Entrate

Riassuntiva

Patrimoniale

Tabella

Provincia

di

Corinto

Bilancio

Consuntivo

per l'Anno 2011

Indice degli Argomenti

- 1) *Tabella A Parte Prima Entrate;*
- 2) *Tabella A Parte Seconda Uscite;*
- 3) *Tabella B Quadro Riassuntivo;*
- 4) *Tabella D Il Conto Economico;*
- 5) *Tabella F La Situazione Patrimoniale;*
- 6) *Tabella G La Situazione Amministrativa;*
- 7) *Tabella H Il Pareggio Costi Ricavi (Legge Regionale n° 32/96 Art. 35 C.7)*
- 8) *Tabella I Il Riaccertamento dei Residui*
- 9) *La Relazione del Direttore Generale;*
- 10) *La Relazione Tecnico Amministrativa;*
- 11) *La Relazione Tecnica ;*
- 12) *La Relazione del Collegio dei Revisori dei Conti.*

Articolo

Tribunale

Edizione

Realizzazione

Pubblicazione

Settore

Indirizzo

Stato

Conto corrente

**Bilancio
Consuntivo
per l'Anno 2011**

**Tabella A
Parte Prima
Entrate**

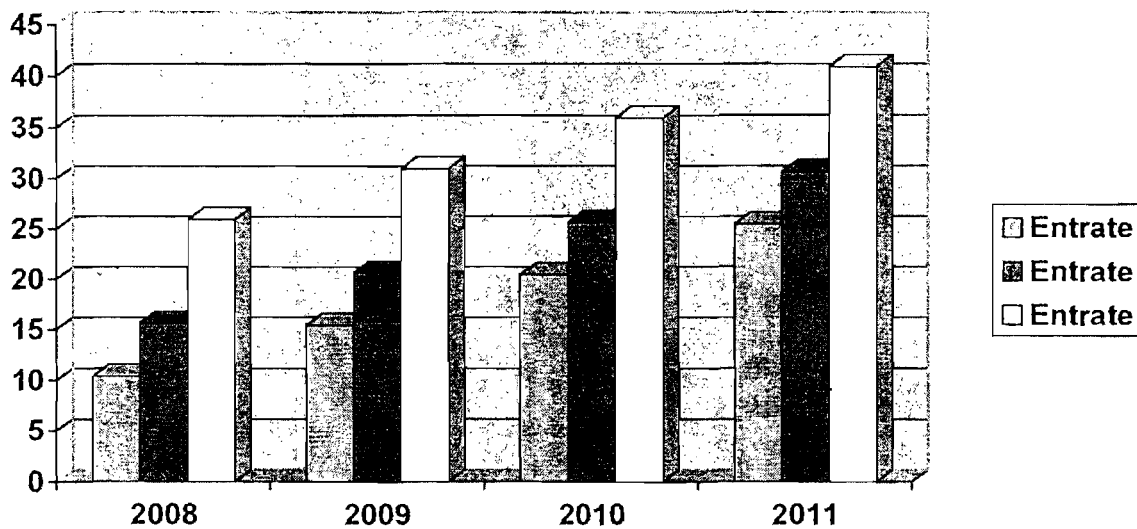

1 TITOLO I° - ENTRATE DERIVANTI DA TRASFERIMENTI CORRENTI
01 Categoria 1^ - Trasferimento da parte dello Stato

ATERP DI CATANZARO

Conto Consuntivo
PARTE ENTRATA - ANNO 2011

CapitoloArt. Cod. Stato	Descrizione	(1)	Stanziameti definitivi di Bilancio	(2)	Conto Tes.				Determinazione del consiglio			Minori o maggiori entrate	(3)
					Riscoss.	Riscoss.	Residui	Accertam.	Riscoss.	Residui	Accertam.		
01010001/0 101	CONTRIBUTI DELLO STATO IN C/ESERCIZIO	RS	0,00	1	0,00	0,00	0,00	0,00	0,00	0,00	0,00	0,00	
		CP	0,00		0,00	0,00	0,00	0,00	0,00	0,00	0,00		
		CS	0,00		0,00	0,00	0,00	0,00	0,00	0,00	0,00		
		T					0,00	0,00	0,00	0,00			
01010001/5 101	CONTRIBUTI DELLO STATO IN C/ESERCIZIO - IN C/INTERESSI	RS	0,00	2	0,00	0,00	0,00	0,00	0,00	0,00	0,00	0,00	
		CP	0,00		0,00	0,00	0,00	0,00	0,00	0,00	0,00		
		CS	0,00		0,00	0,00	0,00	0,00	0,00	0,00	0,00		
		T						0,00	0,00	0,00	0,00		
01010001/10 101	CONTRIBUTI DELLO STATO IN C/ESERCIZIO - PER INTERVENTI MANUTENTIVI ALLOGGI DI PROPRIETA'	RS	0,00	3	0,00	0,00	0,00	0,00	0,00	0,00	0,00	0,00	
		CP	0,00		0,00	0,00	0,00	0,00	0,00	0,00	0,00		
		CS	0,00		0,00	0,00	0,00	0,00	0,00	0,00	0,00		
		T						0,00	0,00	0,00	0,00		
01010001/15 101	CONTRIBUTI DELLO STATO IN C/ESERCIZIO - PER ALTRE ATTIVITA' ISTITUZIONALI	RS	0,00	4	0,00	0,00	0,00	0,00	0,00	0,00	0,00	0,00	
		CP	0,00		0,00	0,00	0,00	0,00	0,00	0,00	0,00		
		CS	0,00		0,00	0,00	0,00	0,00	0,00	0,00	0,00		
		T						0,00	0,00	0,00	0,00		
01010001/20 101	CONTRIBUTI DELLO STATO IN C/ESERCIZIO - PER UTILIZZO RIENTRI DELLA GS PER MANUTENZIONE	RS	0,00	5	0,00	0,00	0,00	0,00	0,00	0,00	0,00	0,00	
		CP	0,00		0,00	0,00	0,00	0,00	0,00	0,00	0,00		
		CS	0,00		0,00	0,00	0,00	0,00	0,00	0,00	0,00		
		T						0,00	0,00	0,00	0,00		
TOTALE CAPITOLO		RS	0,00		0,00	0,00	0,00	0,00	0,00	0,00	0,00	0,00	
		CP	0,00		0,00	0,00	0,00	0,00	0,00	0,00	0,00		
		CS	0,00		0,00	0,00	0,00	0,00	0,00	0,00	0,00		
		T					0,00	0,00	0,00	0,00			
TOTALE PER CATEGORIA 01		RS	0,00		0,00	0,00	0,00	0,00	0,00	0,00	0,00	0,00	
		CP	0,00		0,00	0,00	0,00	0,00	0,00	0,00	0,00		
		CS	0,00		0,00	0,00	0,00	0,00	0,00	0,00	0,00		
		T					0,00	0,00	0,00	0,00			

(1) : RS = Residui, CP = Competenza, CS = Cassa, T = Totale (2) : Numero Svolgimento (3) : I/P = Insussistenti/Prescritti, INE = Inesigibili, PER = Perenti

1 TITOLO I° - ENTRATE DERIVANTI DA TRASFERIMENTI CORRENTI				ATERP DI CATANZARO							
02 Categoria 2^ - Trasferimento da parte della Regione				Conto Consuntivo							
				PARTE ENTRATA - ANNO 2011							
CapitoloArt. Cod. Stato	Descrizione	(1)	Stanziamen- ti definitivi di Bilancio	(2)	Conto Tes.		Determinazione del consiglio			Minori o maggiori entrate	(3)
					Riscoss.	Riscoss.	Residui	Accertam.			
01020002/0 102	CONTRIBUTI DELLA REGIONE IN C/ESERCIZIO	RS	0,00	6	0,00	0,00	0,00	0,00	0,00	0,00	
		CP	0,00		0,00	0,00	0,00	0,00			
		CS	0,00		0,00	0,00	0,00	0,00			
		T				0,00	0,00				
01020002/5 102	CONTRIBUTI DELLA REGIONE IN C/ESERCIZIO - IN C/INTERESSI	RS	0,00	7	0,00	0,00	0,00	0,00	0,00	0,00	
		CP	0,00		0,00	0,00	0,00	0,00			
		CS	0,00		0,00	0,00	0,00	0,00			
		T				0,00	0,00				
01020002/10 102	CONTRIBUTI DELLA REGIONE IN C/ESERCIZIO - PER INTERVENTI MANUTENTIVI ALLOGGI DI PROPRIETA'	RS	0,00	8	0,00	0,00	0,00	0,00	0,00	0,00	
		CP	0,00		0,00	0,00	0,00	0,00			
		CS	0,00		0,00	0,00	0,00	0,00			
		T				0,00	0,00				
01020002/15 102	CONTRIBUTI DELLA REGIONE IN C/ESERCIZIO - PER ALTRE ATTIVITA' ISTITUZIONALI	RS	207.122,91	9	0,00	0,00	207.122,91	207.122,91	0,00	0,00	
		CP	0,00		0,00	0,00	0,00	0,00			
		CS	0,00		0,00	0,00	0,00	0,00			
		T				207.122,91	207.122,91				
TOTALE CAPITOLO		RS	207.122,91		0,00	0,00	207.122,91	207.122,91	0,00	0,00	
		CP	0,00		0,00	0,00	0,00	0,00	0,00	0,00	
		CS	0,00		0,00	0,00	0,00	0,00	0,00	0,00	
		T					207.122,91	207.122,91			
TOTALE PER CATEGORIA 02		RS	207.122,91		0,00	0,00	207.122,91	207.122,91	0,00	0,00	
		CP	0,00		0,00	0,00	0,00	0,00	0,00	0,00	
		CS	0,00		0,00	0,00	0,00	0,00	0,00	0,00	
		T					207.122,91	207.122,91			

(1) : RS = Residui, CP = Competenza, CS = Cassa, T = Totale (2) : Numero Svolgimento (3) : I/P = Insussistenti/Prescritti, INE = Inesigibili, PER = Perenti

1 TITOLO I° - ENTRATE DERIVANTI DA TRASFERIMENTI CORRENTI
03 Categoria 3^ - Trasferimento da parte dei Comuni e della Provincia

ATERP DI CATANZARO

Conto Consuntivo
PARTE ENTRATA - ANNO 2011

CapitoloArt. Cod. Stato	Descrizione	(1)	Stanziameti definitivi di Bilancio	(2)	Determinazione del consiglio				Minori o maggiori entrate	(3)
					Conto Tes. Riscoss.	Riscoss.	Residui	Accertam.		
01030003/0 103	CONTRIBUTI DEI COMUNI E DELLA PROVINCIA IN C/ESERCIZIO	RS	0,00	10	0,00	0,00	0,00	0,00	0,00	0,00
		CP	0,00		0,00	0,00	0,00	0,00	0,00	
		CS	0,00		0,00	0,00			0,00	
		T					0,00	0,00		
01030003/5 103	CONTRIBUTI DEI COMUNI E DELLA PROVINCIA IN C/ESERCIZIO - IN C/INTERESSI	RS	0,00	11	0,00	0,00	0,00	0,00	0,00	0,00
		CP	0,00		0,00	0,00	0,00	0,00	0,00	
		CS	0,00		0,00	0,00			0,00	
		T					0,00	0,00		
01030003/10 103	CONTRIBUTI DEI COMUNI E DELLA PROVINCIA IN C/ESERCIZIO - PER INTERVENTI MANUTENTIVI ALLOGGI PROPRIETA'	RS	0,00	12	0,00	0,00	0,00	0,00	0,00	0,00
		CP	0,00		0,00	0,00	0,00	0,00	0,00	
		CS	0,00		0,00	0,00			0,00	
		T					0,00	0,00		
01030003/15 103	CONTRIBUTI DEI COMUNI E DELLA PROVINCIA IN C/ESERCIZIO - PER ALTRE ATTIVITA' ISTITUZIONALI	RS	0,00	13	0,00	0,00	0,00	0,00	0,00	0,00
		CP	0,00		0,00	0,00	0,00	0,00	0,00	
		CS	0,00		0,00	0,00			0,00	
		T					0,00	0,00		
TOTALE CAPITOLO		RS	0,00		0,00	0,00	0,00	0,00	0,00	
		CP	0,00		0,00	0,00	0,00	0,00	0,00	
		CS	0,00		0,00	0,00			0,00	
		T					0,00	0,00		
TOTALE PER CATEGORIA 03		RS	0,00		0,00	0,00	0,00	0,00	0,00	
		CP	0,00		0,00	0,00	0,00	0,00	0,00	
		CS	0,00		0,00	0,00			0,00	
		T					0,00	0,00		

(1) : RS = Residui, CP = Competenza, CS = Cassa, T = Totale (2) : Numero Svolgimento (3) : I/P = Insussistenti/Prescritti, INE = Inesigibili, PER = Perenti

1 TITOLO 1° - ENTRATE DERIVANTI DA TRASFERIMENTI CORRENTI
04 Categoria 4ª - Trasferimento da parte di altri Enti

ATERP DI CATANZARO

Conto Consuntivo
PARTE ENTRATA - ANNO 2011

CapitoloArt. Cod. Stato	Descrizione	(1)	Stanziameti definitivi di Bilancio	(2)	Determinazione del consiglio				Minori o maggiori entrate	(3)
					Conto Tes. Riscoss.	Riscoss.	Residui	Accertam.		
01040004/0 104	CONTRIBUTI DI ALTRI ENTI IN C/ESERCIZIO	RS	0,00	14	0,00	0,00	0,00	0,00	0,00	0,00
		CP	0,00		0,00	0,00	0,00	0,00	0,00	
		CS	0,00		0,00	0,00	0,00	0,00	0,00	
		T					0,00	0,00	0,00	
01040004/5 104	CONTRIBUTI DI ALTRI ENTI IN C/ESERCIZIO - IN C/INTERESSI	RS	0,00	15	0,00	0,00	0,00	0,00	0,00	0,00
		CP	0,00		0,00	0,00	0,00	0,00	0,00	
		CS	0,00		0,00	0,00	0,00	0,00	0,00	
		T					0,00	0,00	0,00	
01040004/10 104	CONTRIBUTI DI ALTRI ENTI IN C/ESERCIZIO - PER INTERVENTI MANUTENTIVI ALLOGGI DI PROPRIETA'	RS	0,00	16	0,00	0,00	0,00	0,00	0,00	0,00
		CP	0,00		0,00	0,00	0,00	0,00	0,00	
		CS	0,00		0,00	0,00	0,00	0,00	0,00	
		T					0,00	0,00	0,00	
01040004/15 104	CONTRIBUTI DI ALTRI ENTI IN C/ESERCIZIO - PER ALTRE ATTIVITA' ISTITUZIONALI	RS	8.000,00	17	0,00	0,00	8.000,00	8.000,00	0,00	0,00
		CP	8.000,00		0,00	0,00	0,00	0,00	-8.000,00	
		CS	8.000,00		0,00	0,00	0,00	0,00	-8.000,00	
		T					8.000,00	8.000,00	0,00	
TOTALE CAPITOLO		RS	8.000,00		0,00	0,00	8.000,00	8.000,00	0,00	0,00
		CP	8.000,00		0,00	0,00	0,00	0,00	-8.000,00	-
		CS	8.000,00		0,00	0,00	0,00	0,00	-8.000,00	-
		T				8.000,00	8.000,00	0,00		
TOTALE PER CATEGORIA 04		RS	8.000,00		0,00	0,00	8.000,00	8.000,00	0,00	0,00
		CP	8.000,00		0,00	0,00	0,00	0,00	-8.000,00	-
		CS	8.000,00		0,00	0,00	0,00	0,00	-8.000,00	-
		T				8.000,00	8.000,00	0,00		
TOTALE PER TITOLO 1		RS	215.122,91		0,00	0,00	215.122,91	215.122,91	0,00	0,00
		CP	8.000,00		0,00	0,00	0,00	0,00	-8.000,00	-
		CS	8.000,00		0,00	0,00	0,00	0,00	-8.000,00	-
		T				215.122,91	215.122,91	0,00		

(1) : RS = Residui, CP = Competenza, CS = Cassa, T = Totale (2) : Numero Svolgimento (3) : I/P = Insussistenti/Prescritti, INE = Inesigibili, PER = Perenti

2 TITOLO II° - ALTRE ENTRATE
05 Categoria 5^ - Entrate derivanti dalla vendita di beni prestazioni di servizi

ATERP DI CATANZARO

Conto Consuntivo

PARTE ENTRATA - ANNO 2011

CapitoloArt. Cod. Stato	Descrizione	(1)	Stanziameti definitivi di-Bilancio	(2)	Determinazione del consiglio				Minori o maggiori entrate	(3)
					Conto Tes. Riscoss.	Riscoss.	Residui	Accertam.		
02050005/0 205	RICAVI DALLA VENDITA DI MATERIALI E SCORTE	RS	0,00	18	0,00	0,00	0,00	0,00	0,00	0,00
		CP	0,00		0,00	0,00	0,00	0,00	0,00	
		CS	0,00		0,00	0,00	0,00	0,00	0,00	
		T					0,00	0,00	0,00	
TOTALE CAPITOLO		RS	0,00		0,00	0,00	0,00	0,00	0,00	
		CP	0,00		0,00	0,00	0,00	0,00	0,00	
		CS	0,00		0,00	0,00	0,00	0,00	0,00	
		T					0,00	0,00		
02050006/0 205	CORRISPETTIVI PER AMMINISTRAZIONE DEGLI STABILI	RS	0,00	19	0,00	0,00	0,00	0,00	0,00	0,00
		CP	0,00		0,00	0,00	0,00	0,00	0,00	
		CS	0,00		0,00	0,00	0,00	0,00	0,00	
		T					0,00	0,00	0,00	
02050006/5 205	CORRISPETTIVI PER AMMINISTRAZIONE DEGLI STABILI - QUOTE AMM.NE ALLOGGI DI PROPRIETA' CONCESSI IN P.V.	RS	2.846,42	20	0,00	0,00	813,75	813,75	-2.032,67	/P
		CP	9.450,00		0,00	0,00	0,00	0,00	-9.450,00	-
		CS	9.450,00		0,00	0,00	0,00	0,00	-9.450,00	-
		T					813,75	813,75		
02050006/10 205	CORRISPETTIVI PER AMMINISTRAZIONE DEGLI STABILI - QUOTE AMM.NE ALLOGGI CEDUTI IN PROPRIETA'	RS	0,00	21	0,00	0,00	0,00	0,00	0,00	0,00
		CP	12.758,00		1.206,29	1.206,29	0,00	1.206,29	-11.551,71	-
		CS	12.758,00		1.206,29	1.206,29	0,00	1.206,29	-11.551,71	-
		T					0,00	1.206,29		
02050006/15 205	CORRISPETTIVI PER AMMINISTRAZIONE DEGLI STABILI - QUOTE AMMINISTRAZIONE LOCALI IN PROPRIETA'	RS	0,00	22	0,00	0,00	0,00	0,00	0,00	0,00
		CP	0,00		0,00	0,00	0,00	0,00	0,00	
		CS	0,00		0,00	0,00	0,00	0,00	0,00	
		T					0,00	0,00	0,00	
02050006/20 205	CORRISPETTIVI PER AMMINISTRAZIONE DEGLI STABILI - QUOTE AMM.NE ALLOGGI GESTITI PER CONTO TERZI	RS	0,00	23	0,00	0,00	0,00	0,00	0,00	0,00
		CP	0,00		0,00	0,00	0,00	0,00	0,00	
		CS	0,00		0,00	0,00	0,00	0,00	0,00	
		T					0,00	0,00	0,00	
02050006/25 205	CORRISPETTIVI PER AMMINISTRAZIONE DEGLI STABILI - COMPENSI PER GESTIONE CONDOMINIALI	RS	0,00	24	0,00	0,00	0,00	0,00	0,00	0,00
		CP	0,00		0,00	0,00	0,00	0,00	0,00	
		CS	0,00		0,00	0,00	0,00	0,00	0,00	
		T					0,00	0,00	0,00	

(1) : RS = Residui, CP = Competenza, CS = Cassa, T = Totale (2) : Numero Svolgimento (3) : /P = Insussistenti/Prescritti, INE = Inesigibili, PER = Perenti

2 TITOLO II° - ALTRE ENTRATE
05 Categoria 5ª - Entrate derivanti dalla vendita di beni prestazioni di servizi

ATERP DI CATANZARO

Conto Consuntivo
PARTE ENTRATA - ANNO 2011

CapitoloArt. Cod. Stato	Descrizione	(1)	Stanziamen- ti definitivi di Bilancio	(2)	Conto Tes.				Determinazione del consiglio		Minori o maggiori entrate	(3)
					Riscoss.	Riscoss.	Residui	Accertam.	Riscoss.	Residui		
02050006/30 205	CORRISPETTIVI PER AMMINISTRAZIONE DEGLI STABILI - CORRISPETTIVI PER GESTIONE RIENTRI GS	RS	0,00	25	0,00	0,00	0,00	0,00	0,00	0,00	0,00	
		CP	0,00		0,00	0,00	0,00	0,00	0,00	0,00	0,00	
		CS	0,00		0,00	0,00	0,00	0,00	0,00	0,00	0,00	
		T						0,00	0,00			
02050006/35 205	CORRISPETTIVI PER AMMINISTRAZIONE DEGLI STABILI - PROVENTI PER SANZIONI AMMINISTRATIVE A CARICO UTENTI	RS	0,00	26	0,00	0,00	0,00	0,00	0,00	0,00	0,00	
		CP	9.875,00		0,00	0,00	0,00	0,00	0,00	-9.875,00	-	
		CS	9.875,00		0,00	0,00	0,00	0,00	0,00	-9.875,00	-	
		T						0,00	0,00			
02050006/40 205	CORRISPETTIVI PER AMMINISTRAZIONE DEGLI STABILI - CORRISPETTIVI DIVERSI	RS	0,00	27	0,00	0,00	0,00	0,00	0,00	0,00	0,00	
		CP	45.500,00		0,00	0,00	0,00	0,00	0,00	-45.500,00	-	
		CS	45.500,00		0,00	0,00	0,00	0,00	0,00	-45.500,00	-	
		T						0,00	0,00			
TOTALE CAPITOLO		RS	2.846,42		0,00	0,00	813,75	813,75	-2.032,67	-		
		CP	77.583,00		1.206,29	1.206,29	0,00	1.206,29	-76.376,71	-		
		CS	77.583,00		1.206,29	1.206,29			-76.376,71	-		
		T					813,75	2.020,04				
02050007/0 205	CORRISPETTIVI PER MANUTENZIONE DEGLI STABILI	RS	0,00	28	0,00	0,00	0,00	0,00	0,00	0,00	0,00	
		CP	0,00		0,00	0,00	0,00	0,00	0,00	0,00	0,00	
		CS	0,00		0,00	0,00	0,00	0,00	0,00	0,00	0,00	
		T						0,00	0,00			
02050007/5 205	CORRISPETTIVI PER MANUTENZIONE DEGLI STABILI - QUOTE MANUT.NE ALLOGGI DI PROPRIETA' CONCESSI IN P.V.	RS	0,00	29	0,00	0,00	0,00	0,00	0,00	0,00	0,00	
		CP	0,00		0,00	0,00	0,00	0,00	0,00	0,00	0,00	
		CS	0,00		0,00	0,00	0,00	0,00	0,00	0,00	0,00	
		T						0,00	0,00			
02050007/10 205	CORRISPETTIVI PER MANUTENZIONE DEGLI STABILI - QUOTE MANUT. ALLOGGI CEDUTI IN PROPRIETA'	RS	0,00	30	0,00	0,00	0,00	0,00	0,00	0,00	0,00	
		CP	0,00		0,00	0,00	0,00	0,00	0,00	0,00	0,00	
		CS	0,00		0,00	0,00	0,00	0,00	0,00	0,00	0,00	
		T						0,00	0,00			
02050007/15 205	CORRISPETTIVI PER MANUTENZIONE DEGLI STABILI - QUOTE MANUTENZIONE LOCALI CEDUTI IN PROPRIETA'	RS	0,00	31	0,00	0,00	0,00	0,00	0,00	0,00	0,00	
		CP	0,00		0,00	0,00	0,00	0,00	0,00	0,00	0,00	
		CS	0,00		0,00	0,00	0,00	0,00	0,00	0,00	0,00	
		T						0,00	0,00			

(1) : RS = Residui, CP = Competenza, CS = Cassa, T = Totale (2) : Numero Svolgimento (3) : I/P = Insussistenti/Prescritti, INE = Inesigibili, PER = Perenti

2 TITOLO II° - ALTRE ENTRATE
05 Categoria 5^ - Entrate derivanti dalla vendita di beni prestazioni di servizi

ATERP DI CATANZARO

Conto Consuntivo
PARTE ENTRATA - ANNO 2011

CapitoloArt. Cod. Stato	Descrizione	(1)	Stanziameti definitivi di Bilancio	(2)	Conto Tes.				Determinazione del consiglio		Minori o maggiori entrate	(3)
					Riscoss.	Riscoss.	Residui	Accertam.	Riscoss.	Residui		
02050007/20 205	CORRISPETTIVI PER MANUTENZIONE DEGLI STABILI - QUOTE MANUT.NE ALLOGGI GESTITI PER C/TERZI	RS	0,00	32	0,00	0,00	0,00	0,00	0,00	0,00	0,00	
		CP	0,00		0,00	0,00	0,00	0,00	0,00	0,00	0,00	
		CS	0,00		0,00	0,00	0,00	0,00	0,00	0,00	0,00	
		T						0,00	0,00	0,00	0,00	0,00
02050007/25 205	CORRISPETTIVI PER MANUTENZIONE DEGLI STABILI - CORRISPETTIVI PER ESECUZIONE OPERE DI MANUTENZIONE	RS	0,00	33	0,00	0,00	0,00	0,00	0,00	0,00	0,00	
		CP	15.411,74		0,00	0,00	0,00	0,00	0,00	-15.411,74	-	
		CS	15.411,74		0,00	0,00	0,00	0,00	0,00	-15.411,74	-	
		T						0,00	0,00	0,00	0,00	
02050007/30 205	CORRISPETTIVI PER MANUTENZIONE DEGLI STABILI - COMPENSI TECNICI PER MANUT.NE STABILI C/TERZI	RS	0,00	34	0,00	0,00	0,00	0,00	0,00	0,00	0,00	
		CP	0,00		0,00	0,00	0,00	0,00	0,00	0,00	0,00	
		CS	0,00		0,00	0,00	0,00	0,00	0,00	0,00	0,00	
		T						0,00	0,00	0,00	0,00	
TOTALE CAPITOLO		RS	0,00		0,00	0,00	0,00	0,00	0,00	0,00		
		CP	15.411,74		0,00	0,00	0,00	0,00	0,00	-15.411,74	-	
		CS	15.411,74		0,00	0,00	0,00	0,00	0,00	-15.411,74	-	
		T					0,00	0,00	0,00	0,00		
02050008/0 205	CORRISPETTIVI PER SERVIZI A RIMBORSO	RS	0,00	35	0,00	0,00	0,00	0,00	0,00	0,00	0,00	
		CP	0,00		0,00	0,00	0,00	0,00	0,00	0,00	0,00	
		CS	0,00		0,00	0,00	0,00	0,00	0,00	0,00	0,00	
		T						0,00	0,00	0,00	0,00	
02050008/5 205	CORRISPETTIVI PER SERVIZI A RIMBORSO - ACQUA	RS	0,00	36	0,00	0,00	0,00	0,00	0,00	0,00	0,00	
		CP	30.000,00		0,00	0,00	0,00	0,00	0,00	-30.000,00	-	
		CS	30.000,00		0,00	0,00	0,00	0,00	0,00	-30.000,00	-	
		T						0,00	0,00	0,00	0,00	
02050008/10 205	CORRISPETTIVI PER SERVIZI A RIMBORSO - ILLUMINAZIONE	RS	142.636,18	37	205,08	205,08	129.861,17	130.066,25	-12.569,93	-	/P	
		CP	30.000,00		0,00	0,00	26.023,60	26.023,60	-3.976,40	-		
		CS	55.000,00		205,08	205,08	0,00	0,00	-54.794,92	-		
		T					155.884,77	156.089,85	0,00	0,00		
02050008/15 205	CORRISPETTIVI PER SERVIZI A RIMBORSO - ASPORTO IMMONDIZIE	RS	0,00	38	0,00	0,00	0,00	0,00	0,00	0,00	0,00	
		CP	500,00		0,00	0,00	0,00	0,00	-500,00	-		
		CS	500,00		0,00	0,00	0,00	0,00	-500,00	-		
		T						0,00	0,00	0,00	0,00	
02050008/20 205	CORRISPETTIVI PER SERVIZI A RIMBORSO - PULIZIA PARTI COMUNI	RS	0,00	39	0,00	0,00	0,00	0,00	0,00	0,00	0,00	
		CP	2.000,00		0,00	0,00	0,00	0,00	-2.000,00	-		
		CS	2.000,00		0,00	0,00	0,00	0,00	-2.000,00	-		
		T						0,00	0,00	0,00	0,00	

(1) : RS = Residui, CP = Competenza, CS = Cassa, T = Totale (2) : Numero Svolgimento (3) : /P = Insussistenti/Prescritti, INE = Inesigibili, PER = Perenti

2 TITOLO II° - ALTRE ENTRATE
05 Categoria 5ª - Entrate derivanti dalla vendita di beni prestazioni di servizi

ATERP DI CATANZARO

Conto Consuntivo
PARTE ENTRATA - ANNO 2011

CapitoloArt. Cod. Stato	Descrizione	(1)	Stanziameti definitivi di Bilancio	(2)	Determinazione del consiglio				Minori o maggiori entrate	(3)
					Conto Tes. Riscoss.	Riscoss.	Residui	Accertam.		
02050008/25 205	CORRISPETTIVI PER SERVIZI A RIMBORSO - PULIZIA SPAZI VERDI	RS	0,00	40	0,00	0,00	0,00	0,00	0,00	
		CP	2.500,00		0,00	0,00	0,00	0,00	-2.500,00	-
		CS	2.500,00		0,00	0,00			-2.500,00	-
		T					0,00	0,00		
02050008/30 205	CORRISPETTIVI PER SERVIZI A RIMBORSO - CUSTODIA	RS	0,00	41	0,00	0,00	0,00	0,00	0,00	0,00
		CP	0,00		0,00	0,00	0,00	0,00	0,00	0,00
		CS	0,00		0,00	0,00			0,00	0,00
		T					0,00	0,00		
02050008/35 205	CORRISPETTIVI PER SERVIZI A RIMBORSO - SORVEGLIANZA	RS	0,00	42	0,00	0,00	0,00	0,00	0,00	0,00
		CP	0,00		0,00	0,00	0,00	0,00	0,00	0,00
		CS	0,00		0,00	0,00			0,00	0,00
		T					0,00	0,00		
02050008/40 205	CORRISPETTIVI PER SERVIZI A RIMBORSO - RISCALDAMENTO	RS	0,00	43	0,00	0,00	0,00	0,00	0,00	0,00
		CP	0,00		0,00	0,00	0,00	0,00	0,00	0,00
		CS	0,00		0,00	0,00			0,00	0,00
		T					0,00	0,00		
02050008/45 205	CORRISPETTIVI PER SERVIZI A RIMBORSO - ACQUA CALDA CENTRALIZZATA	RS	0,00	44	0,00	0,00	0,00	0,00	0,00	0,00
		CP	0,00		0,00	0,00	0,00	0,00	0,00	0,00
		CS	0,00		0,00	0,00			0,00	0,00
		T					0,00	0,00		
02050008/50 205	CORRISPETTIVI PER SERVIZI A RIMBORSO - ASCENSORI	RS	59.396,09	45	623,99	623,99	57.795,06	58.419,05	-977,04	- I/P
		CP	50.000,00		0,00	0,00	12.371,52	12.371,52	-37.626,48	-
		CS	60.000,00		623,99	623,99			-59.376,01	-
		T					70.166,58	70.790,57		
02050008/55 205	CORRISPETTIVI PER SERVIZI A RIMBORSO - AUTOCLAVE	RS	0,00	46	0,00	0,00	0,00	0,00	0,00	0,00
		CP	0,00		191,12	191,12	0,00	191,12	191,12	+
		CS	0,00		191,12	191,12			191,12	+
		T					0,00	191,12		
02050008/60 205	CORRISPETTIVI PER SERVIZI A RIMBORSO - SERVIZI A RIMBORSO ALLOGGI IN CONDOMINIO	RS	0,00	47	0,00	0,00	0,00	0,00	0,00	0,00
		CP	0,00		0,00	0,00	0,00	0,00	0,00	0,00
		CS	0,00		0,00	0,00			0,00	0,00
		T					0,00	0,00		
02050008/65 205	CORRISPETTIVI PER SERVIZI A RIMBORSO - ALTRI SERVIZI	RS	54.309,27	48	1.553,67	1.553,67	52.755,60	54.309,27	0,00	
		CP	50.000,00		995,52	995,52	63.090,87	64.086,39	14.086,39	+
		CS	60.000,00		2.549,19	2.549,19			-57.450,81	-
		T					115.846,47	118.395,66		

(1) : RS = Residui, CP = Competenza, CS = Cassa, T = Totale (2) : Numero Svolgimento (3) : I/P = Insussistenti/Prescritti, INE = Inesigibili, PER = Perenti

2 TITOLO II* - ALTRE ENTRATE

ATERP DI CATANZARO

05 Categoria 5* - Entrate derivanti dalla vendita di beni prestazioni di servizi

Conto Consuntivo

PARTE ENTRATA - ANNO 2011

CapitoloArt. Cod. Stato	Descrizione	(1)	Stanziamenti definitivi di Bilancio	(2)	Determinazione del consiglio				Minori o maggiori entrate	(3)
					Conto Tes. Riscoss.	Riscoss.	Residui	Accertam.		
TOTALE CAPITOLO		RS	256.341,54		2.382,74	2.382,74	240.411,83	242.794,57	-13.546,97	-
		CP	165.000,00		1.186,64	1.186,64	101.485,99	102.672,63	-62.327,37	-
		CS	210.000,00		3.569,38	3.569,38			-206.430,62	-
		T					341.897,82	345.467,20		
02050009/0 205	CORRISPETTIVI TECNICI PER INTERVENTI EDILIZI	RS	0,00	49	0,00	0,00	0,00	0,00	0,00	
		CP	0,00		0,00	0,00	0,00	0,00	0,00	
		CS	0,00		0,00	0,00			0,00	
		T					0,00	0,00	0,00	
02050009/5 205	CORRISPETTIVI TECNICI PER INTERVENTI EDILIZI - COMPENSI PER INTERVENTI COSTRUTTIVI	RS	1.335.374,69	50	23.616,16	23.616,16	1.311.696,27	1.335.312,43	-62,26	/P
		CP	1.173.668,30		0,00	0,00	19.767,57	19.767,57	-1.153.900,73	-
		CS	1.370.300,05		23.616,16	23.616,16			-1.346.683,89	-
		T					1.331.463,84	1.355.080,00		
02050009/10 205	CORRISPETTIVI TECNICI PER INTERVENTI EDILIZI - COMPENSI PER INTERVENTI DI RISANAMENTO E RISTRUTTURAZIONE	RS	172.833,89	51	8.356,18	8.356,18	164.477,71	172.833,89	0,00	
		CP	452.097,05		32.182,50	32.182,50	10.804,30	42.986,80	-409.110,25	-
		CS	515.782,09		40.538,68	40.538,68			-475.243,41	-
		T					175.282,01	215.820,69		
02050009/15 205	CORRISPETTIVI TECNICI PER INTERVENTI EDILIZI - COMPENSI PER REALIZZAZIONE DI SERVIZI RESIDENZIALI	RS	0,00	52	0,00	0,00	0,00	0,00	0,00	
		CP	0,00		0,00	0,00	0,00	0,00	0,00	
		CS	0,00		0,00	0,00			0,00	
		T					0,00	0,00	0,00	
02050009/20 205	CORRISPETTIVI TECNICI PER INTERVENTI EDILIZI - COMPENSI PER INTERVENTI DI MANUTENZ. STRAORDINARIA	RS	241.395,40	53	18.133,56	18.133,56	223.261,84	241.395,40	0,00	
		CP	31.165,28		4.162,05	4.162,05	24.709,49	28.871,54	-2.293,74	-
		CS	246.731,81		22.295,61	22.295,61			-224.436,20	-
		T					247.971,33	270.266,94		
02050009/25 205	CORRISPETTIVI TECNICI PER INTERVENTI EDILIZI - COMPENSI PER INTERVENTI DI RECUPERO LEX 560/93 E LEX 457/78	RS	120.092,93	54	0,00	0,00	120.092,93	120.092,93	0,00	
		CP	120.752,63		0,00	0,00	0,00	0,00	-120.752,63	-
		CS	120.752,63		0,00	0,00			-120.752,63	-
		T					120.092,93	120.092,93		
02050009/30 205	CORRISPETTIVI TECNICI PER INTERVENTI EDILIZI - COMPENSI PER INTERVENTI DI NUOVE COSTRUZ. LEX 560/93	RS	30.802,68	55	0,00	0,00	30.802,68	30.802,68	0,00	
		CP	33.616,22		0,00	0,00	7.707,86	7.707,86	-25.908,36	-
		CS	208.913,55		0,00	0,00			-208.913,55	-
		T					38.510,54	38.510,54		

(1) : RS = Residui, CP = Competenza, CS = Cassa, T = Totale (2) : Numero Svolgimento (3) : /P = Insussistenti/Prescritti, INE = Inesigibili, PER = Perenti

2 TITOLO II° - ALTRE ENTRATE
05 Categoria 5^ - Entrate derivanti dalla vendita di beni prestazioni di servizi

ATERP DI CATANZARO

Conto Consuntivo
PARTE ENTRATA - ANNO 2011

CapitoloArt. Cod. Stato	Descrizione	(1)	Stanziameti definitivi di Bilancio	(2)	Determinazione del consiglio				Minori o maggiori entrate	(3)
					Conto Tes. Riscoss.	Riscoss.	Residui	Accertam.		
	TOTALE CAPITOLO	RS	1.900.499,59		50.105,90	50.105,90	1.850.331,43	1.900.437,33	-62,26	-
		CP	1.811.299,48		36.344,55	36.344,55	62.989,22	99.333,77	-1.711.965,71	-
		CS	2.462.480,13		86.450,45	86.450,45			-2.376.029,68	-
		T					1.913.320,65	1.999.771,10		
	TOTALE PER CATEGORIA 05	RS	2.159.687,55		52.488,64	52.488,64	2.091.557,01	2.144.045,65	-15.641,90	-
		CP	2.069.294,22		38.737,48	38.737,48	164.475,21	203.212,69	-1.866.081,53	-
		CS	2.765.474,87		91.226,12	91.226,12			-2.674.248,75	-
		T					2.256.032,22	2.347.258,34		

(1) : RS = Residui, CP = Competenza, CS = Cassa, T = Totale (2) : Numero Svolgimento (3) : I/P = Insussistenti/Prescritti, INE = Inesigibili, PER = Perenti

2 TITOLO II° - ALTRE ENTRATE
06 Categoria 6^ - Redditi e Proventi Patrimoniali

ATERP DI CATANZARO

Conto Consuntivo
PARTE ENTRATA - ANNO 2011

CapitoloArt. Cod. Stato	Descrizione	(1)	Stanziamen- ti definitivi di Bilancio	(2)	Determinazione del consiglio				Minori o maggiori entrate	(3)
					Conto Tes. Riscoss.	Riscoss.	Residui	Accertam.		
02060010/0 206	CANONI DI LOCAZIONE - ENTRATE IMPIGNORABILI ai sensi della LEGGE 23.12.1996 N. 662 ART. 2 C. 85	RS CP CS T	0,00 0,00 0,00	56	0,00 0,00 0,00	0,00 0,00 0,00	0,00 0,00 0,00	0,00 0,00 0,00	0,00 0,00 0,00	
02060010/5 206	CANONI DI LOCAZIONE - ENTRATE IMPIGNORABILI ai sensi della LEGGE 23.12.1996 N. 662 ART. 2 C. 85 - ALLOGGI DI PROPR COSTRUITI CON CONTRIB -ENTRATE IMPIGNORAB.	RS CP CS T	7.659.695,28 3.888.970,86 3.395.950,95	57	467.624,76 2.360.305,74 2.827.930,50	467.624,76 2.360.305,74 2.827.930,50	5.743.516,49 1.097.925,08	6.211.141,25 3.458.230,82	-1.488.554,03 -430.740,04 -568.020,45	I/P - -
02060010/10 206	CANONI DI LOCAZIONE - ENTRATE IMPIGNORABILI ai sensi della LEGGE 23.12.1996 N. 662 ART. 2 C. 85 - CREDITI DA UTENZA PER IL RICONOSCIMEN DI DEBITI-ENTRATE IMP	RS CP CS T	0,00 150.000,00 150.000,00	58	0,00 0,00 0,00	0,00 0,00 0,00	0,00 0,00 0,00	0,00 0,00 0,00	0,00 -150.000,00 -150.000,00	0,00 - -
02060010/15 206	CANONI DI LOCAZIONE - ENTRATE IMPIGNORABILI ai sensi della LEGGE 23.12.1996 N. 662 ART. 2 C. 85 - ALLOGGI PROPR COSTRUITI SENZA CONTRIB.-ENTRATE IMPIGNORAB.	RS CP CS T	0,00 0,00 0,00	59	0,00 0,00 0,00	0,00 0,00 0,00	0,00 0,00 0,00	0,00 0,00 0,00	0,00 0,00 0,00	0,00 0,00 0,00
02060010/20 206	CANONI DI LOCAZIONE - ENTRATE IMPIGNORABILI ai sensi della LEGGE 23.12.1996 N. 662 ART. 2 C. 85 - LOCALI PROPRIETA' ADIBITI AD USO DIVERSO-ENTRATE IMPIGNORAB	RS CP CS T	218.662,70 148.540,49 130.408,78	60	13.938,63 42.350,85 56.289,48	13.938,63 42.350,85 56.289,48	217.516,20 79.353,71	231.454,83 121.704,56	12.792,13 -26.835,93 -74.119,30	+ - -
02060010/25 206	CANONI DI LOCAZIONE - ENTRATE IMPIGNORABILI ai sensi della LEGGE 23.12.1996 N. 662 ART. 2 C. 85 - ALLOGGI E LOCALI 'PROPRIETA' DELLO STATO-ENTRATE IMPIGNORAB.	RS CP CS T	51.215,79 246.532,85 216.439,64	61	2.231,85 7.548,93 9.780,78	2.231,85 7.548,93 9.780,78	49.807,88 3.607,88	52.039,73 11.156,81	823,94 -235.376,04 -206.658,86	+ - -
							53.415,76	63.196,54		

(1) : RS = Residui, CP = Competenza, CS = Cassa, T = Totale (2) : Numero Svolgimento (3) : I/P = Insussistenti/Prescritti, INE = Inesigibili, PER = Perenti

2 TITOLO II° - ALTRE ENTRATE		ATERP DI CATANZARO								
06 Categoria 6^ - Redditi e Proventi Patrimoniali		Conto Consuntivo								
		PARTE ENTRATA - ANNO 2011								
CapitoloArt. Cod. Stato	Descrizione	(1)	Stanziamen- ti definitivi di Bilancio	(2)	Conto Tes.		Determinazione del consiglio		Minori o maggiori entrate	(3)
					Riscoss.	Riscoss.	Residui	Accertam.		
TOTALE CAPITOLO		RS	7.969.573,77		483.795,24	483.795,24	6.010.840,57	6.494.635,81	-1.474.937,96	-
		CP	4.434.044,20		2.410.205,52	2.410.205,52	1.180.886,67	3.591.092,19	-842.952,01	-
		CS	3.892.799,37		2.894.000,76	2.894.000,76			-998.798,61	-
		T					7.191.727,24	10.085.728,00		
02060011/0 206	CANONI DIVERSI - ENTRATE IMPIGNORABILI ai sensi della LEGGE 23.12.1996 N.662 ART. 2 C.85	RS	0,00	62	0,00	0,00	0,00	0,00	0,00	
		CP	0,00		0,00	0,00	0,00	0,00	0,00	
		CS	0,00		0,00	0,00			0,00	
		T					0,00	0,00		
02060011/5 206	CANONI DIVERSI - ENTRATE IMPIGNORABILI ai sensi della LEGGE 23.12.1996 N.662 ART. 2 C.85 - AFFITTI DELLE AREE	RS	0,00	63	0,00	0,00	0,00	0,00	0,00	
		CP	0,00		0,00	0,00	0,00	0,00	0,00	
		CS	0,00		0,00	0,00			0,00	
		T					0,00	0,00		
02060011/10 206	CANONI DIVERSI - ENTRATE IMPIGNORABILI ai sensi della LEGGE 23.12.1996 N.662 ART. 2 C.85 - GESTIONE AGRICOLA DELLE AREE	RS	0,00	64	0,00	0,00	0,00	0,00	0,00	
		CP	0,00		0,00	0,00	0,00	0,00	0,00	
		CS	0,00		0,00	0,00			0,00	
		T					0,00	0,00		
02060011/15 206	CANONI DIVERSI - ENTRATE IMPIGNORABILI ai sensi della LEGGE 23.12.1996 N.662 ART. 2 C.85 - ALTRI PROVENTI	RS	767.118,09	65	56.150,19	56.150,19	710.946,24	767.096,43	-21,66	I/P
		CP	0,00		0,00	0,00	0,00	0,00	0,00	
		CS	207.493,83		56.150,19	56.150,19			-151.343,64	-
		T					710.946,24	767.096,43		
02060011/20 206	CANONI DIVERSI - ENTRATE IMPIGNORABILI ai sensi della LEGGE 23.12.1996 N.662 ART. 2 C.85 - Di Alloggi in disponib ai Comuni per assistenza alloggiativa	RS	0,00	66	0,00	0,00	0,00	0,00	0,00	
		CP	0,00		13.430,87	13.430,87	394.210,36	407.641,23	407.641,23	+
		CS	0,00		13.430,87	13.430,87			13.430,87	+
		T					394.210,36	407.641,23		
02060011/25 206	CANONI DIVERSI - ENTRATE IMPIGNORABILI ai sensi della LEGGE 23.12.1996 N.662 ART. 2 C.85 - Per indennità di occupazione ai sensi della L.R. 08/95	RS	0,00	67	0,00	0,00	0,00	0,00	0,00	
		CP	0,00		70.825,07	70.825,07	580.995,17	651.820,24	651.820,24	+
		CS	0,00		70.825,07	70.825,07			70.825,07	+
		T					580.995,17	651.820,24		

(1) : RS = Residui, CP = Competenza, CS = Cassa, T = Totale (2) : Numero Svolgimento (3) : I/P = Insussistenti/Prescritti, INE = Inesigibili, PER = Perenti

2 TITOLO II° - ALTRE ENTRATE
06 Categoria 6ª - Redditi e Proventi Patrimoniali

ATERP DI CATANZARO

Conto Consuntivo
PARTE ENTRATA - ANNO 2011

CapitoloArt. Cod. Stato	Descrizione	(1)	Stanziameti definitivi di Bilancio	(2)	Determinazione del consiglio				Minori o maggiori entrate	(3)
					Conto Tes. Riscoss.	Riscoss.	Residui	Accertam.		
TOTALE CAPITOLO		RS	767.118,09		56.150,19	56.150,19	710.946,24	767.096,43	-21,66	-
		CP	0,00		84.255,94	84.255,94	975.205,53	1.059.461,47	1.059.461,47	+
		CS	207.493,83		140.406,13	140.406,13			-67.087,70	-
		T					1.686.151,77	1.826.557,90		
02060012/0 206	PROVENTI DELLE PARTECIPAZIONI	RS	0,00	68	0,00	0,00	0,00	0,00	0,00	
		CP	0,00		0,00	0,00	0,00	0,00	0,00	
		CS	0,00		0,00	0,00			0,00	
		T					0,00	0,00		
02060012/5 206	PROVENTI DELLE PARTECIPAZIONI - PARTECIPAZIONI IN SOCIETA'	RS	0,00	69	0,00	0,00	0,00	0,00	0,00	
		CP	0,00		0,00	0,00	0,00	0,00	0,00	
		CS	0,00		0,00	0,00			0,00	
		T					0,00	0,00		
TOTALE CAPITOLO		RS	0,00		0,00	0,00	0,00	0,00	0,00	
		CP	0,00		0,00	0,00	0,00	0,00	0,00	
		CS	0,00		0,00	0,00			0,00	
		T					0,00	0,00		
02060013/0 206	INTERESSI SU TITOLO A REDDITO FISSO	RS	0,00	70	0,00	0,00	0,00	0,00	0,00	
		CP	0,00		0,00	0,00	0,00	0,00	0,00	
		CS	0,00		0,00	0,00			0,00	
		T					0,00	0,00		
02060013/5 206	INTERESSI SU TITOLO A REDDITO FISSO - TITOLI EMESSI O GARANTITI DALL'O STATO	RS	0,00	71	0,00	0,00	0,00	0,00	0,00	
		CP	0,00		0,00	0,00	0,00	0,00	0,00	
		CS	0,00		0,00	0,00			0,00	
		T					0,00	0,00		
02060013/10 206	INTERESSI SU TITOLO A REDDITO FISSO - OBBLIGAZIONI E CARTELLE FONDIARIE	RS	0,00	72	0,00	0,00	0,00	0,00	0,00	
		CP	0,00		0,00	0,00	0,00	0,00	0,00	
		CS	0,00		0,00	0,00			0,00	
		T					0,00	0,00		
02060013/15 206	INTERESSI SU TITOLO A REDDITO FISSO - ALTRI TITOLI A REDDITO FISSO	RS	0,00	73	0,00	0,00	0,00	0,00	0,00	
		CP	0,00		0,00	0,00	0,00	0,00	0,00	
		CS	0,00		0,00	0,00			0,00	
		T					0,00	0,00		

(1) : RS = Residui, CP = Competenza, CS = Cassa, T = Totale (2) : Numero Svolgimento (3) : //P = Insussistenti/Prescritti, INE = Inesigibili, PER = Perenti

2 TITOLO II° - ALTRE ENTRATE
06 Categoria 6^ - Redditi e Proventi Patrimoniali

ATERP DI CATANZARO

Conto Consuntivo
PARTE ENTRATA - ANNO 2011

CapitoloArt. Cod. Stato	Descrizione	(1)	Stanziamnti definitivi di Bilancio	(2)	Determinazione del consiglio				Minori o maggiori entrate	(3)
					Conto Tes. Riscoss.	Riscoss.	Residui	Accertam.		
TOTALE CAPITOLO		RS	0,00		0,00	0,00	0,00	0,00	0,00	
		CP	0,00		0,00	0,00	0,00	0,00	0,00	
		CS	0,00		0,00	0,00			0,00	
		T					0,00	0,00		
02060014/0 206	INTERESSI SU DEPOSITI	RS	0,00	74	0,00	0,00	0,00	0,00	0,00	
		CP	0,00		0,00	0,00	0,00	0,00	0,00	
		CS	0,00		0,00	0,00			0,00	
		T					0,00	0,00		
02060014/5 206	INTERESSI SU DEPOSITI - PRESSO BANCHE	RS	10,58	75	10,58	10,58	0,00	10,58	0,00	
		CP	11.725,33		947,85	947,85	50,49	998,34	-10.726,99	-
		CS	11.725,33		958,43	958,43			-10.766,90	-
		T					50,49	1.008,92		
02060014/10 206	INTERESSI SU DEPOSITI - PRESSO AMMINISTRAZIONE POSTALE	RS	0,00	76	0,00	0,00	0,00	0,00	0,00	
		CP	0,00		453,83	453,83	0,00	453,83	453,83	+
		CS	0,00		453,83	453,83			453,83	+
		T					0,00	453,83		
02060014/15 206	INTERESSI SU DEPOSITI - PRESSO TESORERIA PROVINCIALE	RS	0,00	77	0,00	0,00	0,00	0,00	0,00	
		CP	0,00		0,00	0,00	0,00	0,00	0,00	
		CS	0,00		0,00	0,00			0,00	
		T					0,00	0,00		
TOTALE CAPITOLO		RS	10,58		10,58	10,58	0,00	10,58	0,00	
		CP	11.725,33		1.401,68	1.401,68	50,49	1.452,17	-10.273,16	-
		CS	11.725,33		1.412,26	1.412,26			-10.313,07	-
		T					50,49	1.462,75		
02060015/0 206	INTERESSI DA ASSEGNATARI	RS	0,00	78	0,00	0,00	0,00	0,00	0,00	
		CP	0,00		0,00	0,00	0,00	0,00	0,00	
		CS	0,00		0,00	0,00			0,00	
		T					0,00	0,00		
02060015/5 206	INTERESSI DA ASSEGNATARI - PER DILAZIONE DEBITI- ENTRATE IMPIGNORABILI L.662/96	RS	96.192,66	79	4.876,53	4.876,53	77.406,53	82.283,06	-13.909,60	- I/P
		CP	27.678,10		768,64	768,64	902,45	1.671,09	-26.007,01	-
		CS	27.678,10		5.645,17	5.645,17			-22.032,93	-
		T					78.308,98	83.954,15		

(1) : RS = Residui, CP = Competenza, CS = Cassa, T = Totale (2) : Numero Svolgimento (3) : I/P = Insussistenti/Prescritti, INE = Inesigibili, PER = Perenti

2 TITOLO II° - ALTRE ENTRATE
06 Categoria 6ª - Redditi e Proventi Patrimoniali

ATERP DI CATANZARO

Conto Consuntivo

PARTE ENTRATA - ANNO 2011

CapitoloArt. Cod. Stato	Descrizione	(1)	Stanziameti definitivi di Bilancio	(2)	Determinazione del consiglio				Minori o maggiori entrate	(3)
					Conto Tes. Riscoss.	Riscoss.	Residui	Accertam.		
02060015/10 206	INTERESSI DA ASSEGNATARI - INDENNITA' DI MORA SU CANONI - ENTRATE IMPIGNORABIL L.662/96	RS	194.441,93	80	53,62	53,62	193.805,48	193.859,10	-582,83	- I/P
		CP	7.958,39		0,00	0,00	58,41	58,41	-7.899,98	
		CS	7.958,39		53,62	53,62			-7.904,77	
		T					193.863,89	193.917,51		
02060015/15 206	INTERESSI DA ASSEGNATARI - PER RIVALUTAZIONE MONETARIA- ENTRATE IMPIGNORAB.L.662/96-	RS	0,00	81	0,00	0,00	0,00	0,00	0,00	
		CP	0,00		0,00	0,00	0,00	0,00	0,00	
		CS	0,00		0,00	0,00			0,00	
		T					0,00	0,00		
TOTALE CAPITOLO		RS	290.634,59		4.930,15	4.930,15	271.212,01	276.142,16	-14.492,43	-
		CP	35.636,49		768,64	768,64	960,86	1.729,50	-33.906,99	
		CS	35.636,49		5.698,79	5.698,79			-29.937,70	
		T					272.172,87	277.871,66		
02060016/0 206	INTERESSI DA CESSIONARI	RS	0,00	82	0,00	0,00	0,00	0,00	0,00	
		CP	0,00		0,00	0,00	0,00	0,00	0,00	
		CS	0,00		0,00	0,00			0,00	
		T					0,00	0,00		
02060016/5 206	INTERESSI DA CESSIONARI - DI ALLOGGI CONCESSI IN P.V. - ENTRATE IMPIGNORAB. L.662/96	RS	0,00	83	0,00	0,00	0,00	0,00	0,00	
		CP	0,00		0,00	0,00	0,00	0,00	0,00	
		CS	0,00		0,00	0,00			0,00	
		T					0,00	0,00		
02060016/10 206	INTERESSI DA CESSIONARI - DI ALLOGGI COSTR. CON CONTRIB. STATO E CEDUTI L.560-ENT.IMP.	RS	22.196,51	84	2.838,14	2.838,14	15.383,53	18.221,67	-3.974,84	- I/P
		CP	73.805,91		59.085,97	59.085,97	5.527,52	64.613,49	-9.192,42	
		CS	73.805,91		61.924,11	61.924,11			-11.881,80	
		T					20.911,05	82.835,16		
02060016/15 206	INTERESSI DA CESSIONARI - DI ALLOGGI COSTRUITI CON CONTRIBUTO DI ALTRI ENTI E CEDUTI	RS	0,00	85	0,00	0,00	0,00	0,00	0,00	
		CP	0,00		0,00	0,00	0,00	0,00	0,00	
		CS	0,00		0,00	0,00			0,00	
		T					0,00	0,00		
02060016/20 206	INTERESSI DA CESSIONARI - DI ALLOGGI COSTRUITI SENZA CONTRIBUTO E CEDUTI	RS	0,00	86	0,00	0,00	0,00	0,00	0,00	
		CP	0,00		0,00	0,00	0,00	0,00	0,00	
		CS	0,00		0,00	0,00			0,00	
		T					0,00	0,00		
02060016/25 206	INTERESSI DA CESSIONARI - DI LOCALI CEDUTI - ENTRATE IMPIGNORABILI L.662/96	RS	0,00	87	0,00	0,00	0,00	0,00	0,00	
		CP	0,00		0,00	0,00	0,00	0,00	0,00	
		CS	0,00		0,00	0,00			0,00	
		T					0,00	0,00		

(1) : RS = Residui, CP = Competenza, CS = Cassa, T = Totale (2) : Numero Svolgimento (3) : I/P = Insussistenti/Prescritti, INE = Inesigibili, PER = Perenti

2 TITOLO II° - ALTRE ENTRATE
06 Categoria 6^ - Redditi e Proventi Patrimoniali

ATERP DI CATANZARO

Conto Consuntivo

PARTE ENTRATA - ANNO 2011

CapitoloArt. Cod. Stato	Descrizione	(1)	Stanziamen- ti definitivi di Bilancio	(2)	Conto Tes.				Determinazione del consiglio	Minori o maggiori entrate	(3)
					Riscoss.	Riscoss.	Residui	Accertam.			
02060016/30 206	INTERESSI DA CESSIONARI - DI ALLOGGI E LOCALI DELLO STATO CEDUTI	RS	0,00	88	0,00	0,00	0,00	0,00	0,00	0,00	
		CP	0,00		0,00	0,00	0,00	0,00	0,00	0,00	
		CS	0,00		0,00	0,00	0,00	0,00	0,00	0,00	
		T						0,00	0,00		
02060016/35... 206	INTERESSI DA CESSIONARI - DI ALLOGGI. DI EDILIZIA AGEVOLATA E/O CONVENZIONATA	RS	0,00	89	0,00	0,00	0,00	0,00	0,00	0,00	
		CP	0,00		0,00	0,00	0,00	0,00	0,00	0,00	
		CS	0,00		0,00	0,00	0,00	0,00	0,00	0,00	
		T						0,00	0,00		
02060016/40 206	INTERESSI DA CESSIONARI - DI ALTRI IMMOBILI CEDUTI	RS	0,00	90	0,00	0,00	0,00	0,00	0,00	0,00	
		CP	0,00		0,00	0,00	0,00	0,00	0,00	0,00	
		CS	0,00		0,00	0,00	0,00	0,00	0,00	0,00	
		T						0,00	0,00		
TOTALE CAPITOLO		RS	22.196,51		2.838,14	2.838,14	15.383,53	18.221,67	-3.974,84	-	
		CP	73.805,91		59.085,97	59.085,97	5.527,52	64.613,49	-9.192,42	-	
		CS	73.805,91		61.924,11	61.924,11			-11.881,80	-	
		T					20.911,05	82.835,16			
02060017/0 206	INTERESSI ATTIVI DIVERSI	RS	0,00	91	0,00	0,00	0,00	0,00	0,00	0,00	
		CP	0,00		0,00	0,00	0,00	0,00	0,00	0,00	
		CS	0,00		0,00	0,00	0,00	0,00	0,00	0,00	
		T						0,00	0,00		
02060017/5 206	INTERESSI ATTIVI DIVERSI - SU MUTUI DA EROGARE	RS	0,00	92	0,00	0,00	0,00	0,00	0,00	0,00	
		CP	9.780,69		2.038,18	2.038,18	0,00	2.038,18	-7.742,51	-	
		CS	9.780,69		2.038,18	2.038,18	0,00	2.038,18	-7.742,51	-	
		T					0,00	2.038,18			
02060017/10 206	INTERESSI ATTIVI DIVERSI - SU CREDITI DIVERSI	RS	0,00	93	0,00	0,00	0,00	0,00	0,00	0,00	
		CP	0,00		0,00	0,00	0,00	0,00	0,00	0,00	
		CS	0,00		0,00	0,00	0,00	0,00	0,00	0,00	
		T						0,00	0,00		
TOTALE CAPITOLO		RS	0,00		0,00	0,00	0,00	0,00	0,00		
		CP	9.780,69		2.038,18	2.038,18	0,00	2.038,18	-7.742,51	-	
		CS	9.780,69		2.038,18	2.038,18			-7.742,51	-	
		T					0,00	2.038,18			

(1) : RS = Residui, CP = Competenza, CS = Cassa, T = Totale (2) : Numero Svolgimento (3) : I/P = Insussistenti/Prescritti, INE = Inesigibili, PER = Perenti

2 TITOLO II° - ALTRE ENTRATE
06 Categoria 6^ - Redditi e Proventi Patrimoniali

ATERP DI CATANZARO

Conto Consuntivo
PARTE ENTRATA - ANNO 2011

CapitoloArt. Cod. Stato	Descrizione	(1)	Stanziameti definitivi di Bilancio	(2)	Determinazione del consiglio				Minori o maggiori entrate	(3)
					Conto Tes. Riscoss.	Riscoss.	Residui	Accertam.		
TOTALE PER CATEGORIA 06		RS	9.049.533,54		547.724,30	547.724,30	7.008.382,35	7.556.106,65	-1.493.426,89	-
		CP	4.564.992,62		2.557.755,93	2.557.755,93	2.162.631,07	4.720.387,00	155.394,38	+
		CS	4.231.241,62		3.105.480,23	3.105.480,23			-1.125.761,39	-
		T					9.171.013,42	12.276.493,65		

(1) : RS = Residui, CP = Competenza, CS = Cassa, T = Totale (2) : Numero Svolgimento (3) : I/P = Insussistenti/Prescritti, INE = inesigibili, PER = Perenti

2 TITOLO II° - ALTRE ENTRATE
07 Categoria 7A - Poste Correttive e compensive di spese correnti

ATERP DI CATANZARO

Conto Consuntivo
PARTE ENTRATA - ANNO 2011

CapitoloArt. Cod. Stato	Descrizione	(1)	Stanziamen- ti definitivi di Bilancio	(2)	Determinazione del consiglio				Minori o maggiori entrate	(3)
					Conto Tes. Riscoss.	Riscoss.	Residui	Accertam.		
02070018/0 207	RECUPERI E RIMBORSI DIVERSI	RS CP CS T	0,00 0,00 0,00	94	0,00 0,00 0,00	0,00 0,00 0,00	0,00 0,00 0,00	0,00 0,00 0,00	0,00 0,00 0,00	
02070018/5 207	RECUPERI E RIMBORSI DIVERSI - RECUPERO SPESE ISTRUTTORIA PRATICHE DIVERSE	RS CP CS T	36.044,93 45.771,56 45.771,56	95	776,49 19.948,49 20.724,98	776,49 19.948,49 20.724,98	34.309,57 2.803,50 37.113,07	35.086,06 22.751,99 57.838,05	-958,87 -23.019,57 -25.046,58	I/P - -
02070018/10 207	RECUPERI E RIMBORSI DIVERSI - RECUPERO SPESE DALL'ANIACAP	RS CP CS T	0,00 0,00 0,00	96	0,00 0,00 0,00	0,00 0,00 0,00	0,00 0,00 0,00	0,00 0,00 0,00	0,00 0,00 0,00	
02070018/15 207	RECUPERI E RIMBORSI DIVERSI - RIMBORSI DA ASSICURAZIONI PER DANNI AI FABBRICATI	RS CP CS T	0,00 0,00 0,00	97	0,00 0,00 0,00	0,00 0,00 0,00	0,00 0,00 0,00	0,00 0,00 0,00	0,00 0,00 0,00	
02070018/20 207	RECUPERI E RIMBORSI DIVERSI - RIMBORSI DA ASSICURAZIONI PER INFORTUNI AI DIPENDENTI	RS CP CS T	0,00 0,00 0,00	98	0,00 6.478,82 6.478,82	0,00 6.478,82 6.478,82	0,00 0,00 0,00	0,00 6.478,82 6.478,82	0,00 6.478,82 6.478,82	+ + +
02070018/25 207	RECUPERI E RIMBORSI DIVERSI - RIMBORSI PER BOLLETTAZIONE E RISCOSSIONE CANONI	RS CP CS T	0,00 0,00 0,00	99	0,00 0,00 0,00	0,00 0,00 0,00	0,00 0,00 0,00	0,00 0,00 0,00	0,00 0,00 0,00	
02070018/30 207	RECUPERI E RIMBORSI DIVERSI - RIMBORSI PER STIPULAZIONE CONTRATTI	RS CP CS T	56.136,79 40.856,18 91.327,49	100	379,32 20.106,20 20.485,52	379,32 20.106,20 20.485,52	55.757,47 14.554,48 70.311,95	56.136,79 34.660,68 90.797,47	0,00 -6.195,50 -70.841,97	- - -
02070018/35 207	RECUPERI E RIMBORSI DIVERSI - RIMBORSI PER PROCEDIMENTI LEGALI	RS CP CS T	47.034,79 34.500,00 53.653,39	101	4.403,96 10.789,15 15.193,11	4.403,96 10.789,15 15.193,11	40.584,15 0,00 40.584,15	44.988,11 10.789,15 55.777,26	-2.046,68 -23.710,85 -38.460,28	I/P - -
02070018/40 207	RECUPERI E RIMBORSI DIVERSI - RIMBORSI PER FUNZIONAMENTO COMMISSIONE ALLOGGI	RS CP CS T	12.246,93 25.650,00 39.443,87	102	0,00 90.000,00 90.000,00	0,00 90.000,00 90.000,00	12.246,93 0,00 12.246,93	12.246,93 90.000,00 102.246,93	0,00 64.350,00 50.556,13	+ + +

(1) : RS = Residui, CP = Competenza, CS = Cassa, T = Totale (2) : Numero Svolgimento (3) : I/P = Insussistenti/Prescritti, INE = Inesigibili, PER = Perenti

2 TITOLO II° - ALTRE ENTRATE
07 Categoria 7^ - Poste Correttive e compenstive di spese correnti

ATERP DI CATANZARO

Conto Consuntivo

PARTE ENTRATA - ANNO 2011

CapitoloArt. Cod. Stato	Descrizione	(1)	Stanziameti definitivi di Bilancio	(2)	Determinazione del consiglio				Minori o maggiori entrate	(3)
					Conto Tes. Riscoss.	Riscoss.	Residui	Accertam.		
02070018/45 207	RECUPERI E RIMBORSI DIVERSI - RIMBORSI PER ESECUZIONE LAVORI DI MIGLIORIE E DANNI	RS	219.638,93	103	9.164,90	9.164,90	210.474,03	219.638,93	0,00	
		CP	325.000,00		0,00	0,00	1.992,00	1.992,00	-323.008,00	-
		CS	425.000,00		9.164,90	9.164,90			-415.835,10	-
		T					212.466,03	221.630,93		
02070018/50 207	RECUPERI E RIMBORSI DIVERSI - RECUPERO E RIMBORSI DIVERSI	RS	181.701,71	104	412.971,30	412.971,30	74.702,33	487.673,63	305.971,92	+
		CP	887.128,27		76.234,78	76.234,78	549.511,43	625.746,21	-261.382,06	-
		CS	1.036.588,11		489.206,08	489.206,08			-547.382,03	-
		T					624.213,76	1.113.419,84		
02070018/55 207	RECUPERI E RIMBORSI DIVERSI - RECUPERO SPESE PERSONALE DIPENDENTE	RS	68.422,77	105	37.078,16	37.078,16	31.344,61	68.422,77	0,00	
		CP	41.821,00		22.121,58	22.121,58	43.490,00	65.611,58	23.790,58	+
		CS	67.243,77		59.199,74	59.199,74			-8.044,03	-
		T					74.834,61	134.034,35		
02070018/60 207	RECUPERI E RIMBORSI DIVERSI - RECUP. E RIMB. DIV.-SOMME IN GIACENZA SUI NS C.C.P.AL 31.12	RS	144.916,46	106	144.916,46	144.916,46	0,00	144.916,46	0,00	
		CP	200.000,00		0,00	0,00	387.670,40	387.670,40	187.670,40	+
		CS	200.000,00		144.916,46	144.916,46			-55.083,54	-
		T					387.670,40	532.586,86		
TOTALE CAPITOLO		RS	766.143,31		609.690,59	609.690,59	459.419,09	1.069.109,68	302.966,37	+
		CP	1.600.727,01		245.679,02	245.679,02	1.000.021,81	1.245.700,83	-355.026,18	-
		CS	1.959.028,19		855.369,61	855.369,61			-1.103.658,58	-
		T					1.459.440,90	2.314.810,51		
02070019/0 207	RIMBORSI DELLA GESTIONE SPECIALE	RS	0,00	107	0,00	0,00	0,00	0,00	0,00	0,00
		CP	0,00		0,00	0,00	0,00	0,00	0,00	0,00
		CS	0,00		0,00	0,00			0,00	
		T					0,00	0,00		
02070019/5 207	RIMBORSI DELLA GESTIONE SPECIALE - INTERESSI AMMO.TO MUTUI SU ALLOGGI E LOCALI CON CONTRIBUTO	RS	0,00	108	0,00	0,00	0,00	0,00	0,00	0,00
		CP	0,00		0,00	0,00	0,00	0,00	0,00	0,00
		CS	0,00		0,00	0,00			0,00	
		T					0,00	0,00		
02070019/10 207	RIMBORSI DELLA GESTIONE SPECIALE - INTERESSI AMM.TO MUTUI SU SERVIZI RESIDENZIALI CON CONTRIBUT	RS	0,00	109	0,00	0,00	0,00	0,00	0,00	0,00
		CP	0,00		0,00	0,00	0,00	0,00	0,00	0,00
		CS	0,00		0,00	0,00			0,00	
		T					0,00	0,00		
02070019/15 207	RIMBORSI DELLA GESTIONE SPECIALE - INVIM SU ALLOGGI CEDUTI	RS	0,00	110	0,00	0,00	0,00	0,00	0,00	0,00
		CP	0,00		0,00	0,00	0,00	0,00	0,00	0,00
		CS	0,00		0,00	0,00			0,00	
		T					0,00	0,00		

(1) : RS = Residui, CP = Competenza, CS = Cassa, T = Totale (2) : Numero Svolgimento (3) : I/P = Insussistenti/Prescritti, INE = Inesigibili, PER = Perenti

2 TITOLO II° - ALTRE ENTRATE
07 Categoria 7^ - Poste Correttive e compenstive di spese correnti

ATERP DI CATANZARO

Conto Consuntivo

PARTE ENTRATA - ANNO 2011

CapitoloArt. Cod. Stato	Descrizione	(1)	Stanziameti definitivi di Bilancio	(2)	Determinazione del consiglio				Minori o maggiori entrate	(3)
					Conto Tes. Riscoss.	Riscoss.	Residui	Accertam.		
	TOTALE CAPITOLO	RS	0,00		0,00	0,00	0,00	0,00	0,00	
		CP	0,00		0,00	0,00	0,00	0,00	0,00	
		CS	0,00		0,00	0,00			0,00	
		T					0,00	0,00		
	TOTALE PER CATEGORIA 07	RS	766.143,31		609.690,59	609.690,59	459.419,09	1.069.109,68	302.966,37	+
		CP	1.600.727,01		245.679,02	245.679,02	1.000.021,81	1.245.700,83	-355.026,18	-
		CS	1.959.028,19		855.369,61	855.369,61			-1.103.658,58	-
		T					1.459.440,90	2.314.810,51		

(1) : RS = Residui, CP = Competenza, CS = Cassa, T = Totale (2) : Numero Svolgimento (3) : I/P = Insussistenti/Prescritti, INE = Inesigibili, PER = Perenti

2 TITOLO II° - ALTRE ENTRATE
08 Categoria 8^ - Entrate non classificabili in altre voci

ATERP DI CATANZARO

Conto Consuntivo

PARTE ENTRATA - ANNO 2011

CapitoloArt. Cod. Stato	Descrizione	(1)	Stanziamenti definitivi di Bilancio	(2)	Conto Tes.		Determinazione del consiglio			Minori o maggiori entrate	(3)
					Riscoss.	Riscoss.	Residui	Accertam.			
02080020/0 208	ENTRATE EVENTUALI	RS	0,00	111	0,00	0,00	0,00	0,00	0,00	0,00	
		CP	0,00		0,00	0,00	0,00	0,00	0,00	0,00	
		CS	0,00		0,00	0,00	0,00	0,00	0,00	0,00	
		T						0,00	0,00		
02080020/5 208	ENTRATE EVENTUALI - ENTRATE EVENTUALI - RIMBORSO IVA PRO-RATA DETRAIBILE	RS	10.925,00	112	0,00	0,00	0,00	0,00	0,00	-10.925,00	/IP
		CP	60.000,00		0,00	0,00	17.183,00	17.183,00	-42.817,00	-	
		CS	60.000,00		0,00	0,00	0,00	0,00	-60.000,00	-	
		T					17.183,00	17.183,00			
TOTALE CAPITOLO		RS	10.925,00		0,00	0,00	0,00	0,00	-10.925,00	-	
		CP	60.000,00		0,00	0,00	17.183,00	17.183,00	-42.817,00	-	
		CS	60.000,00		0,00	0,00	0,00	0,00	-60.000,00	-	
		T					17.183,00	17.183,00			
02080021/0 208	RIMBORSI DELLA GESTIONE SPECIALE	RS	0,00	113	0,00	0,00	0,00	0,00	0,00	0,00	
		CP	0,00		0,00	0,00	0,00	0,00	0,00	0,00	
		CS	0,00		0,00	0,00	0,00	0,00	0,00	0,00	
		T						0,00	0,00		
02080021/5 208	RIMBORSI DELLA GESTIONE SPECIALE - AMM.TO MUTUI SU ALLOGGI E LOCALI CON CONTRIBUTO	RS	0,00	114	0,00	0,00	0,00	0,00	0,00	0,00	
		CP	100.000,00		0,00	0,00	0,00	0,00	-100.000,00	-	
		CS	100.000,00		0,00	0,00	0,00	0,00	-100.000,00	-	
		T						0,00	0,00		
02080021/10 208	RIMBORSI DELLA GESTIONE SPECIALE - AMM.TO MUTUI SU SERVIZI RESIDENZIALI CON CONTRIBUTO	RS	0,00	115	0,00	0,00	0,00	0,00	0,00	0,00	
		CP	0,00		0,00	0,00	0,00	0,00	0,00	0,00	
		CS	0,00		0,00	0,00	0,00	0,00	0,00	0,00	
		T						0,00	0,00		
TOTALE CAPITOLO		RS	0,00		0,00	0,00	0,00	0,00	0,00	0,00	
		CP	100.000,00		0,00	0,00	0,00	0,00	0,00	-100.000,00	-
		CS	100.000,00		0,00	0,00	0,00	0,00	0,00	-100.000,00	-
		T					0,00	0,00			
TOTALE PER CATEGORIA 08		RS	10.925,00		0,00	0,00	0,00	0,00	0,00	-10.925,00	-
		CP	160.000,00		0,00	0,00	17.183,00	17.183,00	-142.817,00	-	
		CS	160.000,00		0,00	0,00	0,00	0,00	-160.000,00	-	
		T					17.183,00	17.183,00			

(1) : RS = Residui, CP = Competenza, CS = Cassa, T = Totale (2) : Numero Svolgimento (3) : /P = Insussistenti/Prescritti, INE = Inesigibili, PER = Perenti

2 TITOLO II° - ALTRE ENTRATE
08 Categoria 8^ - Entrate non classificabili in altre voci

ATERP DI CATANZARO

Conto Consuntivo
PARTE ENTRATA - ANNO 2011

CapitoloArt. Cod. Stato	Descrizione	(1)	Stanziamenti definitivi di Bilancio	(2)	Determinazione del consiglio				(3)	
					Conto Tes. Riscoss.	Riscoss.	Residui	Accertam.		Minori o maggiori entrate
TOTALE PER TITOLO 2		RS	11.986.289,40		1.209.903,53	1.209.903,53	9.559.368,45	10.769.261,98	-1.217.027,42	-
		CP	8.395.013,85		2.842.172,43	2.842.172,43	3.344.311,09	6.186.483,52	-2.208.530,33	-
		CS	9.115.744,68		4.052.075,96	4.052.075,96			-5.063.668,72	-
		T					12.903.669,54	16.955.745,50		

(1) : RS = Residui, CP = Competenza, CS = Cassa, T = Totale (2) : Numero Svolgimento (3) : I/P = Insussistenti/Prescritti, INE = Inesigibili, PER = Perenti

3 TITOLO III^o - ENTRATE PER ALIENAZIONE DI BENI PATRIMONIALI E RISCOSSIO
09 Categoria 9^a - Alienazione di immobili e diritti reali

ATERP DI CATANZARO

Conto Consuntivo

PARTE ENTRATA - ANNO 2011

CapitoloArt. Cod. Stato	Descrizione	(1)	Stanziameti definitivi di Bilancio	(2)	Determinazione del consiglio				Minori o maggiori entrate	(3)
					Conto Tes. Riscoss.	Riscoss.	Residui	Accertam.		
03090022/0 309	ALIENAZIONE AREE	RS	0,00	116	0,00	0,00	0,00	0,00	0,00	0,00
		CP	0,00		0,00	0,00	0,00	0,00	0,00	
		CS	0,00		0,00	0,00	0,00	0,00	0,00	
		T					0,00	0,00	0,00	
03090022/5 309	ALIENAZIONE AREE - VENDITA DI AREE EDIFICABILI	RS	0,00	117	0,00	0,00	0,00	0,00	0,00	0,00
		CP	0,00		0,00	0,00	0,00	0,00	0,00	
		CS	0,00		0,00	0,00	0,00	0,00	0,00	
		T					0,00	0,00	0,00	
03090022/10 309	ALIENAZIONE AREE - VENDITA DI AREE NON EDIFICABILI	RS	0,00	118	0,00	0,00	0,00	0,00	0,00	0,00
		CP	0,00		0,00	0,00	0,00	0,00	0,00	
		CS	0,00		0,00	0,00	0,00	0,00	0,00	
		T					0,00	0,00	0,00	
03090022/15 309	ALIENAZIONE AREE - CESSIONI DI AREE IN DIRITTO DI SUPERFICIE	RS	0,00	119	0,00	0,00	0,00	0,00	0,00	0,00
		CP	0,00		0,00	0,00	0,00	0,00	0,00	
		CS	0,00		0,00	0,00	0,00	0,00	0,00	
		T					0,00	0,00	0,00	
TOTALE CAPITOLO		RS	0,00		0,00	0,00	0,00	0,00	0,00	
		CP	0,00		0,00	0,00	0,00	0,00	0,00	
		CS	0,00		0,00	0,00	0,00	0,00	0,00	
		T					0,00	0,00	0,00	
03090023/0 309	ALIENAZIONE STABILI DI PROPRIETA' IN LOCAZIONE	RS	0,00	120	0,00	0,00	0,00	0,00	0,00	0,00
		CP	0,00		0,00	0,00	0,00	0,00	0,00	
		CS	0,00		0,00	0,00	0,00	0,00	0,00	
		T					0,00	0,00	0,00	
03090023/5 309	ALIENAZIONE STABILI DI PROPRIETA' IN LOCAZIONE - ALLOGGI COSTRUITI CON CONTRIB DELLO STATO LEX 513	RS	99.995,40	121	5.314,93	5.314,93	94.680,47	99.995,40	0,00	
		CP	138.067,88		14.185,81	14.185,81	1.087,27	15.273,08	-122.794,80	-
		CS	138.067,88		19.500,74	19.500,74			-118.567,14	-
		T					95.767,74	115.268,48		
03090023/6 309	ALIENAZIONE STABILI DI PROPRIETA' IN LOCAZIONE - ALLOGGI COSTRUITI CON IL CONTRIBUTO DELLO STATO LEGGE 560/93	RS	71.691,75	122	71.691,75	71.691,75	0,00	71.691,75	0,00	
		CP	920.846,43		414.127,16	414.127,16	54.976,21	469.103,37	-451.743,06	-
		CS	920.846,43		485.818,91	485.818,91			-435.027,52	-
		T					54.976,21	540.795,12		

(1) : RS = Residui, CP = Competenza, CS = Cassa, T = Totale (2) : Numero Svolgimento (3) : I/P = Insussistenti/Prescritti, INE = Inesigibili, PER = Perenti

3 TITOLO III° - ENTRATE PER ALIENAZIONE DI BENI PATRIMONIALI E RISCOSSIO
09 Categoria 9^ - Alienazione di immobili e diritti reali

ATERP DI CATANZARO

Conto Consuntivo

PARTE ENTRATA - ANNO 2011

CapitoloArt. Cod. Stato	Descrizione	(1)	Stanziamenti definitivi di Bilancio	(2)	Determinazione del consiglio				Minori o maggiori entrate	(3)
					Conto Tes. Riscoss.	Riscoss.	Residui	Accertam.		
03090023/10 309	ALIENAZIONE STABILI DI PROPRIETA' IN LOCAZIONE - ALLOGGI COSTRUITI CON IL CONTRIBUTO DI ALTRI ENTI	RS	0,00	123	0,00	0,00	0,00	0,00	0,00	
		CP	0,00		0,00	0,00	0,00	0,00	0,00	
		CS	0,00		0,00	0,00	0,00	0,00	0,00	
		T					0,00	0,00		
03090023/15 309	ALIENAZIONE STABILI DI PROPRIETA' IN LOCAZIONE - ALLOGGI COSTRUITI SENZA CONTRIBUTO	RS	0,00	124	0,00	0,00	0,00	0,00	0,00	
		CP	0,00		0,00	0,00	0,00	0,00	0,00	
		CS	0,00		0,00	0,00	0,00	0,00	0,00	
		T					0,00	0,00		
03090023/20 309	ALIENAZIONE STABILI DI PROPRIETA' IN LOCAZIONE - LOCALI ADIBITI AD USO DIVERSO	RS	0,00	125	0,00	0,00	0,00	0,00	0,00	
		CP	66.500,00		0,00	0,00	0,00	0,00	-66.500,00	-
		CS	66.500,00		0,00	0,00	0,00	0,00	-66.500,00	-
		T					0,00	0,00		
TOTALE CAPITOLO		RS	171.687,15		77.006,68	77.006,68	94.680,47	171.687,15	0,00	
		CP	1.125.414,31		428.312,97	428.312,97	56.063,48	484.376,45	-641.037,86	-
		CS	1.125.414,31		505.319,65	505.319,65			-620.094,66	-
		T					150.743,95	656.063,60		
03090024/0 309	ALIENAZIONE STABILI IN PROPRIETA' SUPERCIE IN LOCAZIONE	RS	0,00	126	0,00	0,00	0,00	0,00	0,00	
		CP	0,00		0,00	0,00	0,00	0,00	0,00	
		CS	0,00		0,00	0,00	0,00	0,00	0,00	
		T					0,00	0,00		
03090024/5 309	ALIENAZIONE STABILI IN PROPRIETA' SUPERCIE IN LOCAZIONE - DIRITTO DI PRELAZIONE	RS	0,00	127	0,00	0,00	0,00	0,00	0,00	
		CP	115.656,80		96.268,95	96.268,95	0,00	96.268,95	-19.387,85	-
		CS	115.656,80		96.268,95	96.268,95	0,00	96.268,95	-19.387,85	-
		T					0,00	96.268,95		
03090024/6 309	ALIENAZIONE STABILI IN PROPRIETA' SUPERCIE IN LOCAZIONE - ALLOGGI COSTR. CON CONTRIBUTO DELLO STATO (CEDUTI CON L.560)	RS	26.799,33	128	26.799,33	26.799,33	0,00	26.799,33	0,00	
		CP	253.675,93		14.380,56	14.380,56	0,00	14.380,56	-239.295,37	-
		CS	253.675,93		41.179,89	41.179,89	0,00	41.179,89	-212.496,04	-
		T					0,00	41.179,89		
03090024/10 309	ALIENAZIONE STABILI IN PROPRIETA' SUPERCIE IN LOCAZIONE - ALLOGGI COSTRUITI CON IL FINANZIAMENTO DI ALTRI ENTI	RS	0,00	129	0,00	0,00	0,00	0,00	0,00	
		CP	0,00		0,00	0,00	0,00	0,00	0,00	
		CS	0,00		0,00	0,00	0,00	0,00	0,00	
		T					0,00	0,00		

(1) : RS = Residui, CP = Competenza, CS = Cassa, T = Totale (2) : Numero Svolgimento (3) : I/P = Insussistenti/Prescritti, INE = Inesigibili, PER = Perenti

3 TITOLO III° - ENTRATE PER ALIENAZIONE DI BENI PATRIMONIALI E RISCOSSIO
09 Categoria 9^ - Alienazione di immobili e diritti reali

ATERP DI CATANZARO

Conto Consuntivo

PARTE ENTRATA - ANNO 2011

CapitoloArt. Cod. Stato	Descrizione	(1)	Stanziamenti definitivi di Bilancio	(2)	Conto Tes.				Determinazione del consiglio		Minori o maggiori entrate	(3)
					Riscoss.	Riscoss.	Residui	Accertam.	Riscoss.	Riscoss.		
03090024/15 309	ALIENAZIONE STABILI IN PROPRIETA' SUPERFICIE IN LOCAZIONE - ALLOGGI COSTRUITI SENZA CONTRIBUTO	RS CP CS T	0,00 0,00 0,00	130	0,00 0,00 0,00	0,00 0,00 0,00	0,00 0,00 0,00	0,00 0,00 0,00	0,00 0,00 0,00	0,00 0,00 0,00		
03090024/20 309	ALIENAZIONE STABILI IN PROPRIETA' SUPERFICIE IN LOCAZIONE - LOCALI ADIBITI AD USO DIVERSO	RS CP CS T	0,00 29.500,00 29.500,00	131	0,00 0,00 0,00	0,00 0,00 0,00	0,00 0,00 0,00	0,00 0,00 0,00	0,00 0,00 0,00	0,00 -29.500,00 -29.500,00	-	-
TOTALE CAPITOLO		RS CP CS T	26.799,33 398.832,73 398.832,73		26.799,33 110.649,51 137.448,84	26.799,33 110.649,51 137.448,84	0,00 0,00 0,00	26.799,33 110.649,51 137.448,84	0,00 0,00 0,00	0,00 -288.183,22 -261.383,89	-	-
03090025/0 309	ALIENAZIONE STABILI DI PROPRIETA' O IN PROPRIETA' SUPERFICIARIA AD USO DIRETTO	RS CP CS T	0,00 0,00 0,00	132	0,00 0,00 0,00	0,00 0,00 0,00	0,00 0,00 0,00	0,00 0,00 0,00	0,00 0,00 0,00	0,00 0,00 0,00		
03090025/5 309	ALIENAZIONE STABILI DI PROPRIETA' O IN PROPRIETA' SUPERFICIARIA AD USO DIRETTO - COSTRUITI CON IL CONTRIBUTO DELLO STATO	RS CP CS T	0,00 0,00 0,00	133	0,00 0,00 0,00	0,00 0,00 0,00	0,00 0,00 0,00	0,00 0,00 0,00	0,00 0,00 0,00	0,00 0,00 0,00		
03090025/10 309	ALIENAZIONE STABILI DI PROPRIETA' O IN PROPRIETA' SUPERFICIARIA AD USO DIRETTO - COSTRUITI CON IL CONTRIBUTO DI ALTRI ENTI	RS CP CS T	0,00 0,00 0,00	134	0,00 0,00 0,00	0,00 0,00 0,00	0,00 0,00 0,00	0,00 0,00 0,00	0,00 0,00 0,00	0,00 0,00 0,00		
03090025/15 309	ALIENAZIONE STABILI DI PROPRIETA' O IN PROPRIETA' SUPERFICIARIA AD USO DIRETTO - COSTRUITI SENZA CONTRIBUTO	RS CP CS T	0,00 0,00 0,00	135	0,00 0,00 0,00	0,00 0,00 0,00	0,00 0,00 0,00	0,00 0,00 0,00	0,00 0,00 0,00	0,00 0,00 0,00		
TOTALE CAPITOLO		RS CP CS T	0,00 0,00 0,00		0,00 0,00 0,00	0,00 0,00 0,00	0,00 0,00 0,00	0,00 0,00 0,00	0,00 0,00 0,00	0,00 0,00 0,00		

(1) : RS = Residui, CP = Competenza, CS = Cassa, T = Totale (2) : Numero Svolgimento (3) : I/P = Insussistenti/Prescritti, INE = Inesigibili, PER = Perenti

3 TITOLO III° - ENTRATE PER ALIENAZIONE DI BENI PATRIMONIALI E RISCOSSIO
09 Categoria 9^ - Alienazione di immobili e diritti reali

ATERP DI CATANZARO

Conto Consuntivo
PARTE ENTRATA - ANNO 2011

CapitoloArt. Cod. Stato	Descrizione	(1)	Stanziamen- definitivi di Bilancio	(2)	Conto Tes.				Determinazione del consiglio	Minori o maggiori entrate	(3)
					Riscoss.		Riscoss.				
03090026/0 309	ALIENAZIONE DI SERVIZI RESIDENZIALI	RS	0,00	136	0,00	0,00	0,00	0,00	0,00	0,00	0,00
		CP	0,00								
		CS	0,00								
		T									
03090026/5 309	ALIENAZIONE DI SERVIZI RESIDENZIALI -... REALIZZATI CON IL CONTRIBUTO DELLO STATO	RS	0,00	137	0,00	0,00	0,00	0,00	0,00	0,00	0,00
		CP	0,00								
		CS	0,00								
		T									
03090026/10 309	ALIENAZIONE DI SERVIZI RESIDENZIALI - REALIZZATI CON IL CONTRIBUTO DI ALTRI ENTI	RS	0,00	138	0,00	0,00	0,00	0,00	0,00	0,00	0,00
		CP	0,00								
		CS	0,00								
		T									
03090026/15 309	ALIENAZIONE DI SERVIZI RESIDENZIALI - REALIZZATI SENZA CONTRIBUTO	RS	0,00	139	0,00	0,00	0,00	0,00	0,00	0,00	0,00
		CP	0,00								
		CS	0,00								
		T									
TOTALE CAPITOLO		RS	0,00		0,00	0,00	0,00	0,00	0,00	0,00	0,00
		CP	0,00		0,00	0,00	0,00	0,00	0,00	0,00	0,00
		CS	0,00		0,00	0,00	0,00	0,00	0,00	0,00	0,00
		T						0,00	0,00		
03090027/0 309	ALIENAZIONE IMMOBILI DIVERSI	RS	0,00	140	0,00	0,00	0,00	0,00	0,00	0,00	0,00
		CP	0,00								
		CS	0,00								
		T									
03090027/5 309	ALIENAZIONE IMMOBILI DIVERSI - ALLOGGI E LOCALI DI EDILIZIA AGEVOLATA E/O CONVENZIONATA	RS	0,00	141	0,00	0,00	0,00	0,00	0,00	0,00	0,00
		CP	0,00								
		CS	0,00								
		T									
03090027/10 309	ALIENAZIONE IMMOBILI DIVERSI - ALLOGGI E LOCALI DIVERSI	RS	0,00	142	0,00	0,00	0,00	0,00	0,00	0,00	0,00
		CP	0,00								
		CS	0,00								
		T									
								0,00	0,00		
								0,00	0,00		

(1) : RS = Residui, CP = Competenza, CS = Cassa, T = Totale (2) : Numero Svolgimento (3) : I/P = Insussistenti/Prescritti, INE = Inesigibili, PER = Perenti

3 TITOLO III^o - ENTRATE PER ALIENAZIONE DI BENI PATRIMONIALI E RISCOSSIO
 09 Categoria 9^a - Alienazione di immobili e diritti reali

ATERP DI CATANZARO

Conto Consuntivo
 PARTE ENTRATA - ANNO 2011

CapitoloArt. Cod. Stato	Descrizione	(1)	Stanziamen- ti definitivi di Bilancio	(2)	Determinazione del consiglio				(3)
					Conto Tes. Riscoss.	Riscoss.	Residui	Accertam.	
TOTALE CAPITOLO		RS	0,00		0,00	0,00	0,00	0,00	0,00
		CP	0,00		0,00	0,00	0,00	0,00	0,00
		CS	0,00		0,00	0,00			0,00
		T				0,00	0,00		
TOTALE PER CATEGORIA 09		RS	198.486,48		103.806,01	103.806,01	94.680,47	198.486,48	0,00
		CP	1.524.247,04		538.962,48	538.962,48	56.063,48	595.025,96	-929.221,08 -
		CS	1.524.247,04		642.768,49	642.768,49			-881.478,55 -
		T					150.743,95	793.512,44	

(1) : RS = Residui, CP = Competenza, CS = Cassa, T = Totale (2) : Numero Svolgimento (3) : I/P = Insussistenti/Prescritti, INE = Inesigibili, PER = Perenti

3 TITOLO III^o - ENTRATE PER ALIENAZIONE DI BENI PATRIMONIALI E RISCOSSIO
 10 Categoria 10[^] - Alienazione di immobilizzazioni tecniche

ATERP DI CATANZARO

Conto Consuntivo
 PARTE ENTRATA - ANNO 2011

CapitoloArt. Cod. Stato	Descrizione	(1)	Stanziamen- ti definitivi di Bilancio	(2)	Conto Tes.				Determinazione del consiglio			Minori o maggiori entrate	(3)
					Riscoss.	Riscoss.	Residui	Accertam.	Riscoss.	Residui	Accertam.		
03100028/0 310	ALIENAZIONE MACCHINE	RS	0,00	143	0,00	0,00	0,00	0,00	0,00	0,00	0,00	0,00	
		CP	0,00		0,00	0,00	0,00	0,00	0,00	0,00	0,00		
		CS	0,00		0,00	0,00	0,00	0,00	0,00	0,00	0,00		
		T						0,00	0,00				
03100028/5 310	ALIENAZIONE MACCHINE - MACCHINARI AUTOMATICI	RS	0,00	144	0,00	0,00	0,00	0,00	0,00	0,00	0,00	0,00	
		CP	0,00		0,00	0,00	0,00	0,00	0,00	0,00	0,00		
		CS	0,00		0,00	0,00	0,00	0,00	0,00	0,00	0,00		
		T						0,00	0,00				
03100028/10 310	ALIENAZIONE MACCHINE - MACCHINE DIVERSE	RS	0,00	145	0,00	0,00	0,00	0,00	0,00	0,00	0,00	0,00	
		CP	0,00		0,00	0,00	0,00	0,00	0,00	0,00	0,00		
		CS	0,00		0,00	0,00	0,00	0,00	0,00	0,00	0,00		
		T						0,00	0,00				
TOTALE CAPITOLO		RS	0,00		0,00	0,00	0,00	0,00	0,00	0,00	0,00	0,00	
		CP	0,00		0,00	0,00	0,00	0,00	0,00	0,00	0,00	0,00	
		CS	0,00		0,00	0,00	0,00	0,00	0,00	0,00	0,00	0,00	
		T					0,00	0,00					
03100029/0 310	ALIENAZIONE MOBILI E MACCHINE PER UFFICIO	RS	0,00	146	0,00	0,00	0,00	0,00	0,00	0,00	0,00	0,00	
		CP	0,00		0,00	0,00	0,00	0,00	0,00	0,00	0,00		
		CS	0,00		0,00	0,00	0,00	0,00	0,00	0,00	0,00		
		T						0,00	0,00				
03100029/5 310	ALIENAZIONE MOBILI E MACCHINE PER UFFICIO - MOBILI PER UFFICIO	RS	0,00	147	0,00	0,00	0,00	0,00	0,00	0,00	0,00	0,00	
		CP	0,00		0,00	0,00	0,00	0,00	0,00	0,00	0,00		
		CS	0,00		0,00	0,00	0,00	0,00	0,00	0,00	0,00		
		T						0,00	0,00				
03100029/10 310	ALIENAZIONE MOBILI E MACCHINE PER UFFICIO - MACCHINE ORDINARIE PER UFFICIO	RS	0,00	148	0,00	0,00	0,00	0,00	0,00	0,00	0,00	0,00	
		CP	0,00		0,00	0,00	0,00	0,00	0,00	0,00	0,00		
		CS	0,00		0,00	0,00	0,00	0,00	0,00	0,00	0,00		
		T						0,00	0,00				
03100029/15 310	ALIENAZIONE MOBILI E MACCHINE PER UFFICIO - MACCHINE ELETTRMECCANICHE ED ELETTRONICHE	RS	0,00	149	0,00	0,00	0,00	0,00	0,00	0,00	0,00	0,00	
		CP	0,00		0,00	0,00	0,00	0,00	0,00	0,00	0,00		
		CS	0,00		0,00	0,00	0,00	0,00	0,00	0,00	0,00		
		T						0,00	0,00				

(1) : RS = Residui, CP = Competenza, CS = Cassa, T = Totale (2) : Numero Svolgimento (3) : I/P = Insussistenti/Prescritti, INE = Inesigibili, PER = Perenti

3 TITOLO III° - ENTRATE PER ALIENAZIONE DI BENI PATRIMONIALI E RISCOSSIO
10 Categoria 10^ - Alienazione di immobilizzazioni tecniche

ATERP DI CATANZARO

Conto Consuntivo

PARTE ENTRATA - ANNO 2011

CapitoloArt. Cod. Stato	Descrizione	(1)	Stanziameti definitivi di Bilancio	(2)	Determinazione del consiglio				Minori o maggiori entrate	(3)
					Conto Tes. - Riscoss.	Riscoss.	Residui	Accertam.		
TOTALE CAPITOLO		RS	0,00		0,00	0,00	0,00	0,00	0,00	
		CP	0,00		0,00	0,00	0,00	0,00	0,00	
		CS	0,00		0,00	0,00			0,00	
		T					0,00	0,00		
03100030/0 310	ALIENAZIONE ATTREZZATURE	RS	0,00	150	0,00	0,00	0,00	0,00	0,00	
		CP	0,00		0,00	0,00	0,00	0,00	0,00	
		CS	0,00		0,00	0,00			0,00	
		T					0,00	0,00		
03100030/5 310	ALIENAZIONE ATTREZZATURE - ATTREZZATURE VARIE	RS	0,00	151	0,00	0,00	0,00	0,00	0,00	
		CP	3.698,58		0,00	0,00	0,00	0,00	-3.698,58	
		CS	3.698,58		0,00	0,00			-3.698,58	
		T					0,00	0,00		
TOTALE CAPITOLO		RS	0,00		0,00	0,00	0,00	0,00	0,00	
		CP	3.698,58		0,00	0,00	0,00	0,00	-3.698,58	
		CS	3.698,58		0,00	0,00			-3.698,58	
		T					0,00	0,00		
03100031/0 310	ALIENAZIONE AUTOMEZZI	RS	0,00	152	0,00	0,00	0,00	0,00	0,00	
		CP	0,00		0,00	0,00	0,00	0,00	0,00	
		CS	0,00		0,00	0,00			0,00	
		T					0,00	0,00		
03100031/5 310	ALIENAZIONE AUTOMEZZI - AUTOVETTURE	RS	0,00	153	0,00	0,00	0,00	0,00	0,00	
		CP	0,00		0,00	0,00	0,00	0,00	0,00	
		CS	0,00		0,00	0,00			0,00	
		T					0,00	0,00		
03100031/10 310	ALIENAZIONE AUTOMEZZI - AUTOFURGONI E MOTOFURGONI	RS	0,00	154	0,00	0,00	0,00	0,00	0,00	
		CP	0,00		0,00	0,00	0,00	0,00	0,00	
		CS	0,00		0,00	0,00			0,00	
		T					0,00	0,00		
TOTALE CAPITOLO		RS	0,00		0,00	0,00	0,00	0,00	0,00	
		CP	0,00		0,00	0,00	0,00	0,00	0,00	
		CS	0,00		0,00	0,00			0,00	
		T					0,00	0,00		

(1) : RS = Residui, CP = Competenza, CS = Cassa, T = Totale (2) : Numero Svolgimento (3) : I/P = Insussistenti/Prescritti, INE = Inesigibili, PER = Perenti

3 TITOLO III° - ENTRATE PER ALIENAZIONE DI BENI PATRIMONIALI E RISCOSSIO
 10 Categoria 10^ - Alienazione di immobilizzazioni tecniche

ATERP DI CATANZARO

Conto Consuntivo
 PARTE ENTRATA - ANNO 2011

CapitoloArt. Cod. Stato	Descrizione	(1)	Stanziamenti definitivi di Bilancio	(2)	Determinazione del consiglio				(3)
					Conto Tes. Riscoss.	Riscoss.	Residui	Accertam.	
TOTALE PER CATEGORIA 10			RS	0,00	0,00	0,00	0,00	0,00	0,00
		CP	3.698,58	0,00	0,00	0,00	0,00	0,00	-3.698,58 -
		CS	3.698,58	0,00	0,00				-3.698,58 -
		T				0,00	0,00		

(1) : RS = Residui, CP = Competenza, CS = Cassa, T = Totale (2) : Numero Svolgimento (3) : I/P = Insussistenti/Prescritti, INE = Inesigibili, PER = Perenti

3 TITOLO III° - ENTRATE PER ALIENAZIONE DI BENI PATRIMONIALI E RISCOSSIO
12 Categoria 12^ - Riscossioni di crediti e anticipazioni

ATERP DI CATANZARO

Conto Consuntivo

PARTE ENTRATA - ANNO 2011

CapitoloArt. Cod. Stato	Descrizione	(1)	Stanziameti definitivi di Bilancio	(2)	Determinazione del consiglio				Minori o maggiori entrate	(3)
					Conto Tes. Riscoss.	Riscoss.	Residui	Accertam.		
03120034/0 312	PRELIEVI DI DEPOSITI	RS CP CS T	0,00 0,00 0,00	155	0,00 0,00 0,00	0,00 0,00 0,00	0,00 0,00 0,00	0,00 0,00 0,00	0,00 0,00 0,00	
03120034/5 312	PRELIEVI DI DEPOSITI - DA TESORERIA STATALE	RS CP CS T	33.172,72 127.837,52 127.837,52	156	0,00 0,00 0,00	0,00 0,00 0,00	32.754,26 19.304,33 52.058,59	32.754,26 19.304,33 52.058,59	-418,46 -108.533,19 -127.837,52	- I/P - -
03120034/10 312	PRELIEVI DI DEPOSITI - C/C VINCOLATO PRESSO LA CASSA DD.PP.	RS CP CS T	0,00 0,00 0,00	157	0,00 0,00 0,00	0,00 0,00 0,00	0,00 0,00 0,00	0,00 0,00 0,00	0,00 0,00 0,00	
TOTALE CAPITOLO		RS CP CS T	33.172,72 127.837,52 127.837,52		0,00 0,00 0,00	0,00 0,00 0,00	32.754,26 19.304,33 52.058,59	32.754,26 19.304,33 52.058,59	-418,46 -108.533,19 -127.837,52	- - -
03120035/0 312	ASSEGNATARI PER QUOTE CAPITALI	RS CP CS T	0,00 0,00 0,00	158	0,00 0,00 0,00	0,00 0,00 0,00	0,00 0,00 0,00	0,00 0,00 0,00	0,00 0,00 0,00	
03120035/5 312	ASSEGNATARI PER QUOTE CAPITALI - ALLOGGI DI PROPR.IN VEND.COSTR.CON CONTRIB.ENTR.IMPIGN.	RS CP CS T	24.704,41 204.966,82 204.966,82	159	1.184,64 28.245,85 29.430,49	1.184,64 28.245,85 29.430,49	18.149,26 1.857,18 20.006,44	19.333,90 30.103,03 49.436,93	-5.370,51 -174.863,79 -175.536,33	- I/P - -
03120035/10 312	ASSEGNATARI PER QUOTE CAPITALI - DI ALLOGGI DI PROPRIETA' IN P.V. COSTRUITI CON CONTR. ENTI	RS CP CS T	0,00 0,00 0,00	160	0,00 0,00 0,00	0,00 0,00 0,00	0,00 0,00 0,00	0,00 0,00 0,00	0,00 0,00 0,00	
03120035/15 312	ASSEGNATARI PER QUOTE CAPITALI - DI ALLOGGI DI PROPRIETA' PV COSTRUITI SENZA CONTRIBUTO	RS CP CS T	0,00 0,00 0,00	161	0,00 0,00 0,00	0,00 0,00 0,00	0,00 0,00 0,00	0,00 0,00 0,00	0,00 0,00 0,00	
03120035/20 312	ASSEGNATARI PER QUOTE CAPITALI - ALL. E LOCALI DI PROPRIETA' STATO IN PV-ENTRATE IMPIGNORAB.	RS CP CS T	0,00 0,00 0,00	162	0,00 0,00 0,00	0,00 0,00 0,00	0,00 0,00 0,00	0,00 0,00 0,00	0,00 0,00 0,00	

(1) : RS = Residui, CP = Competenza, CS = Cassa, T = Totale (2) : Numero Svolgimento (3) : I/P = Insussistenti/Prescritti, INE = Inesigibili, PER = Perenti

3 TITOLO III° - ENTRATE PER ALIENAZIONE DI BENI PATRIMONIALI E RISCOSSIO
 12 Categoria 12^ - Riscossioni di crediti e anticipazioni

ATERP DI CATANZARO

Conto Consuntivo
 PARTE ENTRATA - ANNO 2011

CapitoloArt. Cod. Stato	Descrizione	(1)	Stanziamen- ti definitivi di Bilancio	(2)	Determinazione del consiglio				Minori o maggiori entrate	(3)
					Conto Tes. Riscoss.	Riscoss.	Residui	Accertam.		
TOTALE CAPITOLO		RS	24.704,41		1.184,64	1.184,64	18.149,26	19.333,90	-5.370,51	-
		CP	204.966,82		28.245,85	28.245,85	1.857,18	30.103,03	-174.863,79	-
		CS	204.966,82		29.430,49	29.430,49			-175.536,33	-
		T					20.006,44	49.436,93		
03120036/0 312	CESSIONARI PER QUOTE CAPITALI	RS	0,00	163	0,00	0,00	0,00	0,00	0,00	
		CP	0,00		0,00	0,00	0,00	0,00	0,00	
		CS	0,00		0,00	0,00			0,00	
		T					0,00	0,00	0,00	
03120036/5 312	CESSIONARI PER QUOTE CAPITALI - DI ALLOGGI CEDUTI CON IPOTECA LEGALE-ENTR.IMPIGN.	RS	204.193,00	164	18.242,43	18.242,43	183.536,12	201.778,55	-2.414,45	- I/P
		CP	584.667,95		477.544,77	477.544,77	44.258,40	521.803,17	-62.864,78	-
		CS	584.667,95		495.787,20	495.787,20			-88.880,75	-
		T					227.794,52	723.581,72		
03120036/10 312	CESSIONARI PER QUOTE CAPITALI - DI ALLOGGI DELLO STATO DPR 2	RS	0,00	165	0,00	0,00	0,00	0,00	0,00	
		CP	0,00		0,00	0,00	0,00	0,00	0,00	
		CS	0,00		0,00	0,00			0,00	
		T					0,00	0,00	0,00	
03120036/15 312	CESSIONARI PER QUOTE CAPITALI - DI ALLOGGI DELLO STATO LEX 513-ENTRATE IMPIGNORABILI	RS	8.834,19	166	225,96	225,96	3.270,07	3.496,03	-5.338,16	- I/P
		CP	59.328,06		0,00	0,00	0,00	0,00	-59.328,06	-
		CS	29.741,32		225,96	225,96			-29.515,36	-
		T					3.270,07	3.496,03		
03120036/20 312	CESSIONARI PER QUOTE CAPITALI - DI ALLOGGI DELLO STATO LEX 1676-ENTRATE IMPIGNORABILI	RS	0,00	167	0,00	0,00	0,00	0,00	0,00	
		CP	0,00		0,00	0,00	0,00	0,00	0,00	
		CS	0,00		0,00	0,00			0,00	
		T					0,00	0,00	0,00	
03120036/25 312	CESSIONARI PER QUOTE CAPITALI - DI ALLOGGI CEDUTI DALLO STATO	RS	0,00	168	0,00	0,00	0,00	0,00	0,00	
		CP	157.974,57		74.907,05	74.907,05	0,00	74.907,05	-83.067,52	-
		CS	157.974,57		74.907,05	74.907,05			-83.067,52	-
		T					0,00	74.907,05		
03120036/30 312	CESSIONARI PER QUOTE CAPITALI - DI ALLOGGI CEDUTI DA TERZI DPR 2 E LEX 513	RS	0,00	169	0,00	0,00	0,00	0,00	0,00	
		CP	0,00		0,00	0,00	0,00	0,00	0,00	
		CS	0,00		0,00	0,00			0,00	
		T					0,00	0,00	0,00	

(1) : RS = Residui, CP = Competenza, CS = Cassa, T = Totale (2) : Numero Svolgimento (3) : I/P = Insussistenti/Prescritti, INE = Inesigibili, PER = Perenti

3 TITOLO III° - ENTRATE PER ALIENAZIONE DI BENI PATRIMONIALI E RISCOSSIO
12 Categoria 12^ - Riscossioni di crediti e anticipazioni

ATERP DI CATANZARO

Conto Consuntivo

PARTE ENTRATA - ANNO 2011

CapitoloArt. Cod. Stato	Descrizione	(1)	Stanziamen- ti definitivi di Bilancio	(2)	Determinazione del consiglio				Minori o maggiori entrate	(3)
					Conto Tes. Riscoss.	Riscoss.	Residui	Accertam.		
TOTALE CAPITOLO		RS	213.027,19		18.468,39	18.468,39	186.806,19	205.274,58	-7.752,61	-
		CP	801.970,58		552.451,82	552.451,82	44.258,40	596.710,22	-205.260,36	-
		CS	772.383,84		570.920,21	570.920,21			-201.463,63	-
		T					231.064,59	801.984,80		
03120037/0 312	MUTUATARI PER QUOTE CAPITALI	RS	0,00	170	0,00	0,00	0,00	0,00	0,00	
		CP	0,00		0,00	0,00	0,00	0,00	0,00	
		CS	0,00		0,00	0,00			0,00	
		T					0,00	0,00		
03120037/5 312	MUTUATARI PER QUOTE CAPITALI - LAVORATORI AGRICOLI LEX 1676	RS	7.487,74	171	606,85	606,85	4.127,87	4.734,72	-2.753,02	/P
		CP	46.360,00		1.309,75	1.309,75	1.036,86	2.346,61	-44.013,39	-
		CS	46.360,00		1.916,60	1.916,60			-44.443,40	-
		T					5.164,73	7.081,33		
03120037/10 312	MUTUATARI PER QUOTE CAPITALI - SOCI DI COOPERATIVE EDILIZIE LEX 60- ENTRATE IMPIGNORABILI	RS	398,46	172	1.129,68	1.129,68	10.318,53	11.448,21	11.049,75	+
		CP	18.375,00		0,00	0,00	0,00	0,00	-18.375,00	-
		CS	11.000,00		1.129,68	1.129,68			-9.870,32	-
		T					10.318,53	11.448,21		
TOTALE CAPITOLO		RS	7.886,20		1.736,53	1.736,53	14.446,40	16.182,93	8.296,73	+
		CP	64.735,00		1.309,75	1.309,75	1.036,86	2.346,61	-62.388,39	-
		CS	57.360,00		3.046,28	3.046,28			-54.313,72	-
		T					15.483,26	18.529,54		
03120038/0 312	UTENTI ED ASSEGNATARI PER DILAZIONE DEBITI	RS	0,00	173	0,00	0,00	0,00	0,00	0,00	
		CP	0,00		0,00	0,00	0,00	0,00	0,00	
		CS	0,00		0,00	0,00			0,00	
		T					0,00	0,00		
03120038/5 312	UTENTI ED ASSEGNATARI PER DILAZIONE DEBITI - RATEIZZAZIONI VARIE AD ASSEGNATARI	RS	0,00	174	0,00	0,00	0,00	0,00	0,00	
		CP	147.400,00		0,00	0,00	0,00	0,00	-147.400,00	-
		CS	147.400,00		0,00	0,00			-147.400,00	-
		T					0,00	0,00		
TOTALE CAPITOLO		RS	0,00		0,00	0,00	0,00	0,00	0,00	
		CP	147.400,00		0,00	0,00	0,00	0,00	-147.400,00	-
		CS	147.400,00		0,00	0,00			-147.400,00	-
		T					0,00	0,00		

(1) : RS = Residui, CP = Competenza, CS = Cassa, T = Totale (2) : Numero Svolgimento (3) : /P = Insussistenti/Prescritti, INE = Inesigibili, PER = Perenti

3 TITOLO III* - ENTRATE PER ALIENAZIONE DI BENI PATRIMONIALI E RISCOSSIO
12 Categoria 12^ - Riscossioni di crediti e anticipazioni

ATERP DI CATANZARO

Conto Consuntivo

PARTE ENTRATA - ANNO 2011

CapitoloArt. Cod. Stato	Descrizione	(1)	Stanziameti definitivi di Bilancio	(2)	Determinazione del consiglio				Minori o maggiori entrate	(3)
					Conto Tes. Riscoss.	Riscoss.	Residui	Accertam.		
03120039/0 312	DEPOSITI CAUZIONALI	RS	0,00	175	0,00	0,00	0,00	0,00	0,00	
		CP	0,00		0,00	0,00	0,00	0,00	0,00	
		CS	0,00		0,00	0,00	0,00	0,00	0,00	
		T					0,00	0,00	0,00	
03120039/5 312	DEPOSITI CAUZIONALI - A GARANZIA DI MUTUI	RS	0,00	176	0,00	0,00	0,00	0,00	0,00	
		CP	0,00		0,00	0,00	0,00	0,00	0,00	
		CS	0,00		0,00	0,00	0,00	0,00	0,00	
		T					0,00	0,00	0,00	
03120039/10 312	DEPOSITI CAUZIONALI - A GARANZIA DI CONTRATTI DIVERSI	RS	3.720,56	177	0,00	0,00	3.720,56	3.720,56	0,00	
		CP	3.720,56		0,00	0,00	0,00	-3.720,56	-	
		CS	3.720,56		0,00	0,00	0,00	-3.720,56	-	
		T					3.720,56	3.720,56		
TOTALE CAPITOLO		RS	3.720,56		0,00	0,00	3.720,56	3.720,56	0,00	
CP	3.720,56	0,00	0,00	0,00	0,00	-3.720,56	-			
CS	3.720,56	0,00	0,00	0,00	0,00	-3.720,56	-			
T					3.720,56	3.720,56				
03120040/0 312	ANTICIPAZIONI E CREDITI DIVERSI	RS	0,00	178	0,00	0,00	0,00	0,00	0,00	
		CP	0,00		0,00	0,00	0,00	0,00	0,00	
		CS	0,00		0,00	0,00	0,00	0,00	0,00	
		T						0,00	0,00	
03120040/5 312	ANTICIPAZIONI E CREDITI DIVERSI - ANTICIPAZIONI SU POLIZZE T.F.R.	RS	12.635,72	179	0,00	0,00	0,00	0,00	-12.635,72	/P
		CP	0,00		0,00	0,00	0,00	0,00	0,00	
		CS	0,00		0,00	0,00	0,00	0,00	0,00	
		T						0,00	0,00	
03120040/10 312	ANTICIPAZIONI E CREDITI DIVERSI - ANTICIPAZIONI A DIPENDENTI	RS	0,00	180	0,00	0,00	0,00	0,00	0,00	
		CP	0,00		0,00	0,00	0,00	0,00	0,00	
		CS	0,00		0,00	0,00	0,00	0,00	0,00	
		T						0,00	0,00	
03120040/15 312	ANTICIPAZIONI E CREDITI DIVERSI - ANTICIPAZIONI AD IMPRESE	RS	35.278,22	181	0,00	0,00	35.278,22	35.278,22	0,00	
		CP	118.079,66		0,00	0,00	0,00	0,00	-118.079,66	-
		CS	118.079,66		0,00	0,00	0,00	0,00	-118.079,66	-
		T						35.278,22	35.278,22	
03120040/16 312	ANTICIPAZIONI E CREDITI DIVERSI - ANTICIPAZIONI A FORNITORI	RS	0,00	182	0,00	0,00	0,00	0,00	0,00	
		CP	0,00		0,00	0,00	0,00	0,00	0,00	
		CS	0,00		0,00	0,00	0,00	0,00	0,00	
		T						0,00	0,00	

(1) : RS = Residui, CP = Competenza, CS = Cassa, T = Totale (2) : Numero Svolgimento (3) : /P = Insussistenti/Prescritti, INE = Inesigibili, PER = Perenti

3 TITOLO III° - ENTRATE PER ALIENAZIONE DI BENI PATRIMONIALI E RISCOSSIO
12 Categoria 12^ - Riscossioni di crediti e anticipazioni

ATERP DI CATANZARO

Conto Consuntivo
PARTE ENTRATA - ANNO 2011

CapitoloArt. Cod. Stato	Descrizione	(1)	Stanziameti definitivi di Bilancio	(2)	Determinazione del consiglio				Minori o maggiori entrate	(3)
					Conto Tes. Riscoss.	Riscoss.	Residui	Accertam.		
03120040/20 312	ANTICIPAZIONI E CREDITI DIVERSI - CREDITI DA POLIZZA T.F.R.	RS	589.833,94	183	87.162,12	87.162,12	502.671,82	589.833,94	0,00	
		CP	31.510,51		0,00	0,00	27.492,03	27.492,03	-4.018,48	-
		CS	31.510,51		87.162,12	87.162,12			55.651,61	+
		T					530.163,85	617.325,97		
03120040/25 312	ANTICIPAZIONI E CREDITI DIVERSI - CREDITI V/CONDOMINI	RS	0,00	184	0,00	0,00	0,00	0,00	0,00	
		CP	0,00		0,00	0,00	0,00	0,00	0,00	
		CS	0,00		0,00	0,00			0,00	
		T					0,00	0,00		
03120040/30 312	ANTICIPAZIONI E CREDITI DIVERSI - CREDITI DIVERSI	RS	3.273.891,68	185	0,00	0,00	2.360.933,33	2.360.933,33	-912.958,35	/I/P
		CP	339.296,35		1.068,87	1.068,87	14.555,27	15.624,14	-323.672,21	-
		CS	427.989,45		1.068,87	1.068,87			-426.920,58	-
		T					2.375.488,60	2.376.557,47		
03120040/35 312	ANTICIPAZIONI E CREDITI DIVERSI - CREDITI DA TRIPARTIZIONE	RS	1.315.145,95	186	0,00	0,00	1.315.145,95	1.315.145,95	0,00	
		CP	698.985,91		0,00	0,00	0,00	0,00	-698.985,91	-
		CS	698.985,91		0,00	0,00			-698.985,91	-
		T					1.315.145,95	1.315.145,95		
TOTALE CAPITOLO		RS	5.226.785,51		87.162,12	87.162,12	4.214.029,32	4.301.191,44	-925.594,07	-
		CP	1.187.872,43		1.068,87	1.068,87	42.047,30	43.116,17	-1.144.756,26	-
		CS	1.276.565,53		88.230,99	88.230,99			-1.188.334,54	-
		T					4.256.076,62	4.344.307,61		
03120041/0 312	ERARIO	RS	0,00	187	0,00	0,00	0,00	0,00	0,00	
		CP	0,00		0,00	0,00	0,00	0,00	0,00	
		CS	0,00		0,00	0,00			0,00	
		T					0,00	0,00		
03120041/5 312	ERARIO - IRES	RS	8.056,00	188	0,00	0,00	8.056,00	8.056,00	0,00	
		CP	1.833,52		0,00	0,00	0,00	0,00	-1.833,52	-
		CS	0,00		0,00	0,00			0,00	
		T					8.056,00	8.056,00		
03120041/10 312	ERARIO - IVA	RS	0,00	189	0,00	0,00	0,00	0,00	0,00	
		CP	0,00		0,00	0,00	0,00	0,00	0,00	
		CS	0,00		0,00	0,00			0,00	
		T					0,00	0,00		
03120041/15 312	ERARIO - IVA A NUOVO	RS	77.895,65	190	0,00	0,00	39.339,86	39.339,86	-38.555,79	/I/P
		CP	124.941,20		0,00	0,00	0,00	0,00	-124.941,20	-
		CS	124.941,20		0,00	0,00			-124.941,20	-
		T					39.339,86	39.339,86		

(1) : RS = Residui, CP = Competenza, CS = Cassa, T = Totale (2) : Numero Svolgimento (3) : /I/P = Insussistenti/Prescritti, INE = Inesigibili, PER = Perenti

3 TITOLO III^a - ENTRATE PER ALIENAZIONE DI BENI PATRIMONIALI E RISCOSSIO
 12 Categoria 12^a - Riscossioni di crediti e anticipazioni

ATERP DI CATANZARO

Conto Consuntivo
 PARTE ENTRATA - ANNO 2011

CapitoloArt. Cod. Stato	Descrizione	(1)	Stanziamen- ti definitivi di Bilancio	(2)	Determinazione del consiglio				Minori o maggiori entrate	(3)
					Conto Tes. Riscoss.	Riscoss.	Residui	Accertam.		
03120041/20 312	ERARIO - ILOR - IRAP	RS	73.871,07	191	0,00	0,00	73.871,07	73.871,07	0,00	
		CP	0,00		0,00	0,00	0,00	0,00	0,00	
		CS	0,00		0,00	0,00			0,00	
		T					73.871,07	73.871,07		
TOTALE CAPITOLO		RS	159.822,72		0,00	0,00	121.266,93	121.266,93	-38.555,79	-
		CP	126.774,72		0,00	0,00	0,00	0,00	-126.774,72	-
		CS	124.941,20		0,00	0,00			-124.941,20	-
		T					121.266,93	121.266,93		
TOTALE PER CATEGORIA 12		RS	5.669.119,31		108.551,68	108.551,68	4.591.172,92	4.699.724,60	-969.394,71	-
		CP	2.665.277,63		583.076,29	583.076,29	108.504,07	691.580,36	-1.973.697,27	-
		CS	2.715.175,47		691.627,97	691.627,97			-2.023.547,50	-
		T					4.699.676,99	5.391.304,96		
TOTALE PER TITOLO 3		RS	5.867.605,79		212.357,69	212.357,69	4.685.853,39	4.898.211,08	-969.394,71	-
		CP	4.193.223,25		1.122.038,77	1.122.038,77	164.567,55	1.286.606,32	-2.906.616,93	-
		CS	4.243.121,09		1.334.396,46	1.334.396,46			-2.908.724,63	-
		T					4.850.420,94	6.184.817,40		

(1) : RS = Residui, CP = Competenza, CS = Cassa, T = Totale (2) : Numero Svolgimento (3) : //P = Insussistenti/Prescritti, INE = Inesigibili, PER = Perenti

4 TITOLO IV* - ENTRATE DERIVANTI DA TRASFERIMENTI IN C/CAPITALE

ATERP DI CATANZARO

13 Categoria 13^ - Trasferimenti dallo Stato

Conto Consuntivo
PARTE ENTRATA - ANNO 2011

CapitoloArt. Cod. Stato	Descrizione	(1)	Stanziamen- ti definitivi di Bilancio	(2)	Conto Tes.				Minori o maggiori entrate	(3)
					Riscoss.	Determinazione del consiglio				
					Riscoss.	Riscoss.	Residui	Accertam.		
04130042/0 413	FINANZIAMENTI DALLO STATO IN C/CAPITALE	RS CP CS T	0,00 0,00 0,00	192	0,00 0,00 0,00	0,00 0,00 0,00	0,00 0,00 0,00	0,00 0,00 0,00	0,00 0,00 0,00	
04130042/5 413	FINANZIAMENTI DALLO STATO IN C/CAPITALE - PER INTERVENTI COSTRUTTIVI	RS CP CS T	32.748.477,18 8.608.027,65 12.191.964,67	193	13.718,48 0,00 13.718,48	13.718,48 0,00 13.718,48	31.976.832,36 1.247.872,17 33.224.704,53	31.990.550,84 1.247.872,17 33.238.423,01	-757.926,34 -7.360.155,48 -12.178.246,19	- I/P - -
04130042/10 413	FINANZIAMENTI DALLO STATO IN C/CAPITALE - PER INTERVENTI DI RISANAMENTO E RISTRUTTURAZIONE	RS CP CS T	7.790.608,56 4.017.677,46 5.225.191,90	194	156.811,99 297.133,04 453.945,03	156.811,99 297.133,04 453.945,03	3.486.704,42 156.918,40 3.643.622,82	3.643.516,41 454.051,44 4.097.567,85	-4.147.092,15 -3.563.626,02 -4.771.246,87	- I/P - -
04130042/15 413	FINANZIAMENTI DALLO STATO IN C/CAPITALE - PER RIPIANO DISAVANZI LEX 560	RS CP CS T	0,00 1.664.000,00 1.664.000,00	195	0,00 888.170,49 888.170,49	0,00 888.170,49 888.170,49	0,00 0,00 0,00	0,00 888.170,49 888.170,49	0,00 -775.829,51 -775.829,51	- - -
04130042/20 413	FINANZIAMENTI DALLO STATO IN C/CAPITALE - PER INTERVENTI DI RISANAMENTO E RISTRUTTURAZIONE LEX 560	RS CP CS T	1.695.978,42 1.025.983,19 2.456.023,03	196	599.288,07 250.483,83 849.771,90	599.288,07 250.483,83 849.771,90	1.084.013,36 483.424,75 1.567.438,11	1.683.301,43 733.908,58 2.417.210,01	-12.676,99 -292.074,61 -1.606.251,13	- I/P - -
04130042/25 413	FINANZIAMENTI DALLO STATO IN C/CAPITALE - PER INTERVENTI DI ERP NUOVE COSTRUZIONI LEX 560	RS CP CS T	1.312.990,15 210.519,50 1.537.971,63	197	0,00 0,00 0,00	0,00 0,00 0,00	1.312.990,15 48.006,44 1.360.996,59	1.312.990,15 48.006,44 1.360.996,59	0,00 -162.513,06 -1.537.971,63	- - -
04130042/26 413	FINANZIAMENTI DALLO STATO IN C/CAPITALE - MAGGIORI ONERI ESPROPRIATIVI LEX 865/71	RS CP CS T	0,00 200.000,00 200.000,00	198	0,00 0,00 0,00	0,00 0,00 0,00	0,00 0,00 0,00	0,00 0,00 0,00	0,00 -200.000,00 -200.000,00	- - -
04130042/30 413	FINANZIAMENTI DALLO STATO IN C/CAPITALE - FONDO PER ACCORDI BONARI	RS CP CS T	354.840,64 166.288,78 281.851,44	199	0,00 0,00 0,00	0,00 0,00 0,00	295.753,11 37.190,48 332.943,59	295.753,11 37.190,48 332.943,59	-59.087,53 -129.098,30 -281.851,44	- I/P - -
04130042/35 413	FINANZIAMENTI DALLO STATO IN C/CAPITALE - PER RIPIANO DISAVANZI LEX 513-ART.25 /D-ART.10 DPR 1036/72	RS CP CS T	0,00 0,00 0,00	200	0,00 0,00 0,00	0,00 0,00 0,00	0,00 0,00 0,00	0,00 0,00 0,00	0,00 0,00 0,00	

(1) : RS = Residui, CP = Competenza, CS = Cassa, T = Totale (2) : Numero Svolgimento (3) : I/P = Insussistenti/Prescritti, INE = Inesigibili, PER = Perenti

4 TITOLO IV° - ENTRATE DERIVANTI DA TRASFERIMENTI IN C/CAPITALE
13 Categoria 13^ - Trasferimenti dallo Stato

ATERP DI CATANZARO

Conto Consuntivo
PARTE ENTRATA - ANNO 2011

CapitoloArt. Cod. Stato	Descrizione	(1)	Stanziamen- ti definitivi di Bilancio	(2)	Determinazione del consiglio				Minori o maggiori entrate	(3)	
					Conto Tes						
					Riscoss.	Riscoss.	Residui	Accertam.			
04130042/40 413	FINANZIAMENTI DALLO STATO IN C/CAPITALE - INTERVENTI RECUPERO URBANO DPR 1036/72 art. 10	RS	37.572,61	201	343,32	343,32	0,00	343,32	-37.229,29	I/P	
		CP	0,00		0,00	0,00	0,00	0,00	0,00		
		CS	69.844,40		343,32	343,32				-69.501,08	
		T					0,00	343,32			
TOTALE CAPITOLO		RS	43.940.467,56		770.161,86	770.161,86	38.156.293,40	38.926.455,26	-5.014.012,30	-	
		CP	15.892.496,58		1.435.787,36	1.435.787,36	1.973.412,24	3.409.199,60	-12.483.296,98	-	
		CS	23.626.847,07		2.205.949,22	2.205.949,22			-21.420.897,85	-	
		T					40.129.705,64	42.335.654,86			
TOTALE PER CATEGORIA 13		RS	43.940.467,56		770.161,86	770.161,86	38.156.293,40	38.926.455,26	-5.014.012,30	-	
		CP	15.892.496,58		1.435.787,36	1.435.787,36	1.973.412,24	3.409.199,60	-12.483.296,98	-	
		CS	23.626.847,07		2.205.949,22	2.205.949,22			-21.420.897,85	-	
		T					40.129.705,64	42.335.654,86			
TOTALE PER TITOLO 4		RS	43.940.467,56		770.161,86	770.161,86	38.156.293,40	38.926.455,26	-5.014.012,30	-	
		CP	15.892.496,58		1.435.787,36	1.435.787,36	1.973.412,24	3.409.199,60	-12.483.296,98	-	
		CS	23.626.847,07		2.205.949,22	2.205.949,22			-21.420.897,85	-	
		T					40.129.705,64	42.335.654,86			

(1) : RS = Residui, CP = Competenza, CS = Cassa, T = Totale (2) : Numero Svolgimento (3) : I/P = Insussistenti/Prescritti, INE = Inesigibili, PER = Perenti

5 TITOLO V° - ACCENSIONE DI PRESTITI
17 Categoria 17^ - Assunzione di Mutui

ATERP DI CATANZARO

Conto Consuntivo
PARTE ENTRATA - ANNO 2011

CapitoloArt. Cod. Stato	Descrizione	(1)	Stanziameti definitivi di Bilancio	(2)	Determinazione del consiglio				Minori o maggiori entrate	(3)
					Conto Tes. Riscoss.	Riscoss.	Residui	Accertam.		
05170049/0 517	MUTUI DELLA CASSA DD.PP.	RS	0,00	202	0,00	0,00	0,00	0,00	0,00	0,00
		CP	0,00		0,00	0,00	0,00	0,00	0,00	
		CS	0,00		0,00	0,00	0,00	0,00	0,00	
		T					0,00	0,00	0,00	
05170049/5 517	MUTUI DELLA CASSA DD.PP. - PER INTERVENTI COSTRUTTIVI	RS	1.388.919,11	203	0,00	0,00	1.388.919,11	1.388.919,11	0,00	0,00
		CP	0,00		0,00	0,00	0,00	0,00	0,00	
		CS	0,00		0,00	0,00	0,00	0,00	0,00	
		T					1.388.919,11	1.388.919,11	0,00	
05170049/10 517	MUTUI DELLA CASSA DD.PP. - PER INTERVENTI DI RISANAMENTO E RISTRUTTURAZIONE	RS	0,00	204	0,00	0,00	0,00	0,00	0,00	0,00
		CP	0,00		0,00	0,00	0,00	0,00	0,00	
		CS	0,00		0,00	0,00	0,00	0,00	0,00	
		T					0,00	0,00	0,00	
TOTALE CAPITOLO		RS	1.388.919,11		0,00	0,00	1.388.919,11	1.388.919,11	0,00	0,00
		CP	0,00		0,00	0,00	0,00	0,00	0,00	
		CS	0,00		0,00	0,00	0,00	0,00	0,00	
		T					1.388.919,11	1.388.919,11	0,00	
05170050/0 517	MUTUI DI ALTRI ENTI	RS	0,00	205	0,00	0,00	0,00	0,00	0,00	0,00
		CP	0,00		0,00	0,00	0,00	0,00	0,00	
		CS	0,00		0,00	0,00	0,00	0,00	0,00	
		T					0,00	0,00	0,00	
05170050/5 517	MUTUI DI ALTRI ENTI - PER INTERVENTI COSTRUTTIVI	RS	0,00	206	0,00	0,00	0,00	0,00	0,00	0,00
		CP	0,00		0,00	0,00	0,00	0,00	0,00	
		CS	0,00		0,00	0,00	0,00	0,00	0,00	
		T					0,00	0,00	0,00	
TOTALE CAPITOLO		RS	0,00		0,00	0,00	0,00	0,00	0,00	0,00
		CP	0,00		0,00	0,00	0,00	0,00	0,00	
		CS	0,00		0,00	0,00	0,00	0,00	0,00	
		T					0,00	0,00	0,00	
TOTALE PER CATEGORIA 17		RS	1.388.919,11		0,00	0,00	1.388.919,11	1.388.919,11	0,00	0,00
		CP	0,00		0,00	0,00	0,00	0,00	0,00	
		CS	0,00		0,00	0,00	0,00	0,00	0,00	
		T					1.388.919,11	1.388.919,11	0,00	

(1) : RS = Residui, CP = Competenza, CS = Cassa, T = Totale (2) : Numero Svolgimento (3) : I/P = Insussistenti/Prescritti, INE = Inesigibili, PER = Perenti

5 TITOLO V° - ACCENSIONE DI PRESTITI
18 Categoria 18^ - Assunzione di altri debiti finanziari

ATERP DI CATANZARO

Conto Consuntivo

PARTE ENTRATA - ANNO 2011

CapitoloArt. Cod. Stato	Descrizione	(1)	Stanziamen- ti definitivi di Bilancio	(2)	Conto Tes.				Determinazione del consiglio	Minori o maggiori entrate	(3)
					Riscoss.	Riscoss.	Residui	Accertam.			
05180051/0 518	BANCHE PER ANTICIPAZIONE	RS	0,00	207	0,00	0,00	0,00	0,00	0,00	0,00	
		CP	0,00		0,00	0,00	0,00	0,00	0,00	0,00	
		CS	0,00		0,00	0,00	0,00	0,00	0,00	0,00	
		T						0,00	0,00		
05180051/5 518	BANCHE PER ANTICIPAZIONE - C/C BANCARI DIVERSI	RS	0,00	208	0,00	0,00	0,00	0,00	0,00	0,00	
		CP	600.000,00		0,00	0,00	0,00	0,00	0,00	-600.000,00	-
		CS	600.000,00		0,00	0,00	0,00	0,00	0,00	-600.000,00	-
		T						0,00	0,00		
TOTALE CAPITOLO		RS	0,00		0,00	0,00	0,00	0,00	0,00	0,00	
		CP	600.000,00		0,00	0,00	0,00	0,00	0,00	-600.000,00	-
		CS	600.000,00		0,00	0,00	0,00	0,00	0,00	-600.000,00	-
		T					0,00	0,00			
05180054/0 518	DEPOSITI CAUZIONALI	RS	0,00	209	0,00	0,00	0,00	0,00	0,00	0,00	
		CP	0,00		0,00	0,00	0,00	0,00	0,00	0,00	
		CS	0,00		0,00	0,00	0,00	0,00	0,00	0,00	
		T						0,00	0,00		
05180054/5 518	DEPOSITI CAUZIONALI - INFRUTTIFERI DI UTENTI	RS	0,00	210	0,00	0,00	0,00	0,00	0,00	0,00	
		CP	0,00		11.207,05	11.207,05	0,00	11.207,05	11.207,05	+	
		CS	0,00		11.207,05	11.207,05	0,00	11.207,05	11.207,05	+	
		T					0,00	11.207,05			
TOTALE CAPITOLO		RS	0,00		0,00	0,00	0,00	0,00	0,00	0,00	
		CP	0,00		11.207,05	11.207,05	0,00	11.207,05	11.207,05	+	
		CS	0,00		11.207,05	11.207,05	0,00	11.207,05	11.207,05	+	
		T					0,00	11.207,05			
05180055/0 518	DEPOSITI DI IMPRESE	RS	0,00	211	0,00	0,00	0,00	0,00	0,00	0,00	
		CP	0,00		0,00	0,00	0,00	0,00	0,00	0,00	
		CS	0,00		0,00	0,00	0,00	0,00	0,00	0,00	
		T						0,00	0,00		
05180055/5 518	DEPOSITI DI IMPRESE - CAUZIONI	RS	0,00	212	0,00	0,00	0,00	0,00	0,00	0,00	
		CP	130.294,33		0,00	0,00	0,00	0,00	0,00	-130.294,33	-
		CS	130.294,33		0,00	0,00	0,00	0,00	0,00	-130.294,33	-
		T						0,00	0,00		

(1) : RS = Residui, CP = Competenza, CS = Cassa, T = Totale (2) : Numero Svolgimento (3) : I/P = Insussistenti/Prescritti, INE = inesigibili, PER = Perenti

5 TITOLO V° - ACCENSIONE DI PRESTITI
18 Categoria 18^ - Assunzione di altri debiti finanziari

ATERP DI CATANZARO

Conto Consuntivo
PARTE ENTRATA - ANNO 2011

CapitoloArt. Cod. Stato	Descrizione	(1)	Stanziameti definitivi di Bilancio	(2)	Determinazione del consiglio				Minori o maggiori entrate	(3)
					Conto Tes. Riscoss.	Riscoss.	Residui	Accertam.		
TOTALE CAPITOLO		RS	0,00		0,00	0,00	0,00	0,00	0,00	
		CP	130.294,33		0,00	0,00	0,00	0,00	-130.294,33	
		CS	130.294,33		0,00	0,00			-130.294,33	
		T					0,00	0,00		
05180056/0 518	ASSUNZIONE DEBITI DIVERSI	RS	0,00	213	0,00	0,00	0,00	0,00	0,00	
		CP	0,00		0,00	0,00	0,00	0,00	0,00	
		CS	0,00		0,00	0,00			0,00	
		T					0,00	0,00		
05180056/5 518	ASSUNZIONE DEBITI DIVERSI - IVA SU VENDITE E PRESTAZIONI DIVERSE	RS	287,38	214	3.432,34	3.432,34	256,16	3.688,50	3.401,12	+
		CP	33.748,17		30.345,58	30.345,58	0,00	30.345,58	-3.402,59	-
		CS	33.748,17		33.777,92	33.777,92			29,75	+
		T					256,16	34.034,08		
TOTALE CAPITOLO		RS	287,38		3.432,34	3.432,34	256,16	3.688,50	3.401,12	+
		CP	33.748,17		30.345,58	30.345,58	0,00	30.345,58	-3.402,59	-
		CS	33.748,17		33.777,92	33.777,92			29,75	+
		T					256,16	34.034,08		
TOTALE PER CATEGORIA 18		RS	287,38		3.432,34	3.432,34	256,16	3.688,50	3.401,12	+
		CP	764.042,50		41.552,63	41.552,63	0,00	41.552,63	-722.489,87	-
		CS	764.042,50		44.984,97	44.984,97			-719.057,53	-
		T					256,16	45.241,13		
TOTALE PER TITOLO 5		RS	1.389.206,49		3.432,34	3.432,34	1.389.175,27	1.392.607,61	3.401,12	+
		CP	764.042,50		41.552,63	41.552,63	0,00	41.552,63	-722.489,87	-
		CS	764.042,50		44.984,97	44.984,97			-719.057,53	-
		T					1.389.175,27	1.434.160,24		

(1) : RS = Residui, CP = Competenza, CS = Cassa, T = Totale (2) : Numero Svolgimento (3) : I/P = Insussistenti/Prescritti, INE = Inesigibili, PER = Perenti

6 TITOLO VI° - PARTITE DI GIRO
19 Categoria 19^ - Entrate aventi natura di partite di giro

ATERP DI CATANZARO

Conto Consuntivo

PARTE ENTRATA - ANNO 2011

CapitoloArt. Cod. Stato	Descrizione	(1)	Stanziameti definitivi di Bilancio	(2)	Conto Tes.				Minori o maggiori entrate	(3)
					Riscoss.	Riscoss.	Residui	Accertam.		
06190057/0 619	RITENUTE ERARIALI	RS	0,00	215	0,00	0,00	0,00	0,00	0,00	0,00
		CP	0,00		0,00	0,00	0,00	0,00	0,00	
		CS	0,00		0,00	0,00	0,00	0,00	0,00	
		T					0,00	0,00		
06190057/5 619	RITENUTE ERARIALI - RITENUTE A DIPENDENTI	RS	0,00	216	0,00	0,00	0,00	0,00	0,00	0,00
		CP	810.164,27		772.699,37	772.699,37	0,00	772.699,37	-37.464,90	-
		CS	810.164,27		772.699,37	772.699,37	0,00	772.699,37	-37.464,90	-
		T					0,00	772.699,37		
06190057/10 619	RITENUTE ERARIALI - RITENUTE A TERZI	RS	0,00	217	0,00	0,00	0,00	0,00	0,00	0,00
		CP	158.149,71		53.686,30	53.686,30	0,00	53.686,30	-104.463,41	-
		CS	158.149,71		53.686,30	53.686,30	0,00	53.686,30	-104.463,41	-
		T					0,00	53.686,30		
TOTALE CAPITOLO		RS	0,00		0,00	0,00	0,00	0,00	0,00	
		CP	968.313,98		826.385,67	826.385,67	0,00	826.385,67	-141.928,31	-
		CS	968.313,98		826.385,67	826.385,67	0,00	826.385,67	-141.928,31	-
		T					0,00	826.385,67		
06190058/0 619	RITENUTE ASSICURATIVE E PREVIDENZIALI	RS	0,00	218	0,00	0,00	0,00	0,00	0,00	0,00
		CP	0,00		0,00	0,00	0,00	0,00	0,00	
		CS	0,00		0,00	0,00	0,00	0,00	0,00	
		T					0,00	0,00		
06190058/5 619	RITENUTE ASSICURATIVE E PREVIDENZIALI - I.N.P.S.	RS	0,00	219	0,00	0,00	0,00	0,00	0,00	0,00
		CP	0,00		2.130,32	2.130,32	0,00	2.130,32	2.130,32	+
		CS	0,00		2.130,32	2.130,32	0,00	2.130,32	2.130,32	+
		T					0,00	2.130,32		
06190058/10 619	RITENUTE ASSICURATIVE E PREVIDENZIALI - ENPDEP ED EX GESCAL	RS	0,00	220	0,00	0,00	0,00	0,00	0,00	0,00
		CP	4.947,65		856,87	856,87	0,00	856,87	-4.090,78	-
		CS	4.947,65		856,87	856,87	0,00	856,87	-4.090,78	-
		T					0,00	856,87		
06190058/15 619	RITENUTE ASSICURATIVE E PREVIDENZIALI - C.P.D.E.L.	RS	0,00	221	0,00	0,00	0,00	0,00	0,00	0,00
		CP	361.490,92		272.384,76	272.384,76	0,00	272.384,76	-89.106,16	-
		CS	361.490,92		272.384,76	272.384,76	0,00	272.384,76	-89.106,16	-
		T					0,00	272.384,76		
06190058/20 619	RITENUTE ASSICURATIVE E PREVIDENZIALI - ENTI DIVERSI	RS	0,00	222	0,00	0,00	0,00	0,00	0,00	0,00
		CP	5.239,84		50,54	50,54	0,00	50,54	-5.189,30	-
		CS	5.239,84		50,54	50,54	0,00	50,54	-5.189,30	-
		T					0,00	50,54		

(1) : RS = Residui, CP = Competenza, CS = Cassa, T = Totale (2) : Numero Svolgimento (3) : I/P = Insussistenti/Prescritti, INE = Inesigibili, PER = Perenti

6 TITOLO VI* - PARTITE DI GIRO
19 Categoria 19^ - Entrate aventi natura di partite di giro

ATERP DI CATANZARO

Conto Consuntivo

PARTE ENTRATA - ANNO 2011

CapitoloArt. Cod. Stato	Descrizione	(1)	Stanziamen- ti definitivi di Bilancio	(2)	Determinazione del consiglio				Minori o maggiori entrate	(3)
					Conto Tes. Riscoss.	Riscoss.	Residui	Accertam.		
06190058/25 619	RITENUTE ASSICURATIVE E PREVIDENZIALI - EX INADEL	RS	0,00	223	0,00	0,00	0,00	0,00	0,00	0,00
		CP	62.978,31		53.387,07	53.387,07	0,00	53.387,07	-9.591,24	-
		CS	62.978,31		53.387,07	53.387,07	0,00	53.387,07	-9.591,24	-
		T					0,00	53.387,07		
06190058/30 619	RITENUTE ASSICURATIVE E PREVIDENZIALI - QUOTE SINDACALI DEL PERSONALE	RS	0,00	224	0,00	0,00	0,00	0,00	0,00	0,00
		CP	5.080,70		3.648,27	3.648,27	0,00	3.648,27	-1.432,43	-
		CS	5.080,70		3.648,27	3.648,27	0,00	3.648,27	-1.432,43	-
		T					0,00	3.648,27		
06190058/35 619	RITENUTE ASSICURATIVE E PREVIDENZIALI - PRESTITI FINANZIARI DIVERSI E PREMI ASSICURATIVI	RS	0,00	225	0,00	0,00	0,00	0,00	0,00	0,00
		CP	157.058,28		126.323,22	126.323,22	0,00	126.323,22	-30.735,06	-
		CS	157.058,28		126.323,22	126.323,22	0,00	126.323,22	-30.735,06	-
		T					0,00	126.323,22		
TOTALE CAPITOLO		RS	0,00		0,00	0,00	0,00	0,00	0,00	0,00
		CP	596.795,70		458.781,05	458.781,05	0,00	458.781,05	-138.014,65	-
		CS	596.795,70		458.781,05	458.781,05	0,00	458.781,05	-138.014,65	-
		T				0,00	458.781,05			
06190060/0 619	FONDI ANTICIPATI AL CASSIERE	RS	0,00	226	0,00	0,00	0,00	0,00	0,00	0,00
		CP	0,00		0,00	0,00	0,00	0,00	0,00	0,00
		CS	0,00		0,00	0,00	0,00	0,00	0,00	0,00
		T					0,00	0,00		
06190060/5 619	FONDI ANTICIPATI AL CASSIERE - RENDICONTAZIONE FONDO CASSIERE	RS	0,00	227	0,00	0,00	0,00	0,00	0,00	0,00
		CP	30.000,00		15.000,00	15.000,00	0,00	15.000,00	-15.000,00	-
		CS	30.000,00		15.000,00	15.000,00	0,00	15.000,00	-15.000,00	-
		T					0,00	15.000,00		
TOTALE CAPITOLO		RS	0,00		0,00	0,00	0,00	0,00	0,00	0,00
		CP	30.000,00		15.000,00	15.000,00	0,00	15.000,00	-15.000,00	-
		CS	30.000,00		15.000,00	15.000,00	0,00	15.000,00	-15.000,00	-
		T				0,00	15.000,00			
TOTALE PER CATEGORIA 19		RS	0,00		0,00	0,00	0,00	0,00	0,00	0,00
		CP	1.595.109,68		1.300.166,72	1.300.166,72	0,00	1.300.166,72	-294.942,96	-
		CS	1.595.109,68		1.300.166,72	1.300.166,72	0,00	1.300.166,72	-294.942,96	-
		T				0,00	1.300.166,72			

(1) : RS = Residui, CP = Competenza, CS = Cassa, T = Totale (2) : Numero Svolgimento (3) : I/P = Insussistenti/Prescritti, INE = Inesigibili, PER = Perenti

6 TITOLO VI^a - PARTITE DI GIRO
 19 Categoria 19^a - Entrate aventi natura di partite di giro

ATERP DI CATANZARO

Conto Consuntivo
 PARTE ENTRATA - ANNO 2011

CapitoloArt. Cod. Stato	Descrizione	(1)	Stanziamen- ti definitivi di Bilancio	(2)	Determinazione del consiglio				(3)
					Conto Tes. Riscoss.	Riscoss.	Residui	Accertam.	
TOTALE PER TITOLO 6			RS	0,00	0,00	0,00	0,00	0,00	0,00
		CP	1.595.109,68	1.300.166,72	1.300.166,72	0,00	1.300.166,72	-294.942,96	-
		CS	1.595.109,68	1.300.166,72	1.300.166,72			-294.942,96	-
		T				0,00	1.300.166,72		

(1) : RS = Residui, CP = Competenza, CS = Cassa, T = Totale (2) : Numero Svolgimento (3) : I/P = Insussistenti/Prescritti, INE = Inesigibili, PER = Perenti

Riepilogo Generale

ATERP DI CATANZARO
Conto Consuntivo
PARTE ENTRATA - ANNO 2011

Pag. 1

zione	(1)	Stanziameti definitivi di Bilancio	(2)	Conto Tes.				Determinazione del consiglio	Minori o maggiori entrate	(3)
				Riscoss.	Riscoss.	Residui	Accertam.			
O I° - ENTRATE DERIVANTI DA TRASFERIMENTI IN ECONOMIA PUBBLICA	RS	215.122,91		0,00	0,00	215.122,91	215.122,91	0,00		
	RS							0,00		
	CP	8.000,00		0,00	0,00	0,00	0,00	-8.000,00	-	
	CS	8.000,00		0,00	0,00			-8.000,00	-	
	T					215.122,91	215.122,91			
O II° - ALTRE ENTRATE	RS	11.986.289,40		1.209.903,53	1.209.903,53	9.559.358,45	10.769.261,98	-1.217.027,42	/P	
	RS							0,00	-	
	CP	8.395.013,85		2.842.172,43	2.842.172,43	3.344.311,09	6.186.483,52	-2.208.530,33	-	
	CS	9.115.744,68		4.052.075,96	4.052.075,96			-5.063.668,72	-	
	T					12.903.669,54	16.955.745,50			
O III° - ENTRATE PER ALIENAZIONE DI BENI IMMOBILIARI E RISCOSSIONE CREDITI	RS	5.867.605,79		212.357,69	212.357,69	4.685.853,39	4.898.211,08	-969.394,71	/P	
	RS							0,00	-	
	CP	4.193.223,25		1.122.038,77	1.122.038,77	164.567,55	1.286.606,32	-2.906.616,93	-	
	CS	4.243.121,09		1.334.396,46	1.334.396,46			-2.908.724,63	-	
	T					4.850.420,94	6.184.817,40			
O IV° - ENTRATE DERIVANTI DA TRASFERIMENTI IN ECONOMIA CAPITALE	RS	43.940.467,56		770.161,86	770.161,86	38.156.293,40	38.926.455,26	-5.014.012,30	/P	
	RS							0,00	-	
	CP	15.892.496,58		1.435.787,36	1.435.787,36	1.973.412,24	3.409.199,60	-12.483.296,98	-	
	CS	23.626.847,07		2.205.949,22	2.205.949,22			-21.420.897,85	-	
	T					40.129.705,64	42.335.654,86			
O V° - ACCENSIONE DI PRESTITI	RS	1.389.206,49		3.432,34	3.432,34	1.389.175,27	1.392.607,61	3.401,12	+	
	RS							0,00	+	
	CP	764.042,50		41.552,63	41.552,63	0,00	41.552,63	-722.489,87	-	
	CS	764.042,50		44.984,97	44.984,97			-719.057,53	-	
	T					1.389.175,27	1.434.160,24			
O VI° - PARTITE DI GIRO	RS	0,00		0,00	0,00	0,00	0,00	0,00		
	RS							0,00		
	CP	1.595.109,68		1.300.166,72	1.300.166,72	0,00	1.300.166,72	-294.942,96	-	
	CS	1.595.109,68		1.300.166,72	1.300.166,72			-294.942,96	-	
	T					0,00	1.300.166,72			
E TOTALE GENERALE ENTRATA	RS	63.398.692,15		2.195.855,42	2.195.855,42	54.005.803,42	56.201.658,84	-7.197.033,31	-	
	CP	30.847.885,86		6.741.717,91	6.741.717,91	5.482.290,88	12.224.008,79	-18.623.877,07	-	
	CS	39.352.865,02		8.937.573,33	8.937.573,33			-30.415.291,69	-	
	T					59.488.094,30	68.425.667,63			

S = Residui, CP = Competenza, CS = Cassa, T = Totale (2) : Numero Svolgimento (3) : /P = Insussistenti/Prescritti, INE = Inesigibili, PER = Perenti

1 TITOLO I* - SPESE CORRENTI
01 Categoria 1* - Spese per gli organi dell'Ente

ATERP DI CATANZARO

Conto Consuntivo

PARTE SPESA - ANNO 2011

CapitoloArt. Cod. Stato	Descrizione	(1)	Stanziamen- definitivi di Bilancio	(2)	Conto Tes.	Determinazione del consiglio			Minori Residui e economie	(3)
					Pagamenti	Pagamenti	Residui	Impegni		
11010001/0 101	AMMINISTRATORI E SINDACI E NUCLEO DI VALUTAZIONE	RS	0,00	1	0,00	0,00	0,00	0,00	0,00	0,00
		CP	0,00		0,00	0,00	0,00	0,00	0,00	
		CS	0,00		0,00	0,00	0,00	0,00	0,00	
		T					0,00	0,00		
11010001/5 101	AMMINISTRATORI E SINDACI E NUCLEO DI VALUTAZIONE - INDENNITA', COMP. RIMBORSI AMM.RI SINDACI E NUCLEO DI VALUT.	RS	6.226,79	2	6.055,40	6.055,40	171,39	6.226,79	0,00	
		CP	159.104,37		74.408,43	74.408,43	40.142,98	114.551,41	-44.552,96	-
		CS	170.000,00		80.463,83	80.463,83			-89.536,17	-
		T					40.314,37	120.778,20		
11010001/10 101	AMMINISTRATORI E SINDACI E NUCLEO DI VALUTAZIONE - RETRIBUZIONI DIRETTORE GENERALE AMM.VO E TECNICO	RS	52.066,89	3	2.002,38	2.002,38	50.064,51	52.066,89	0,00	
		CP	395.458,00		288.124,90	288.124,90	46.655,10	334.780,00	-60.678,00	-
		CS	420.000,00		290.127,28	290.127,28			-129.872,72	-
		T					96.719,61	386.846,89		
TOTALE CAPITOLO		RS	58.293,68		8.057,78	8.057,78	50.235,90	58.293,68	0,00	
		CP	554.562,37	362.533,33	362.533,33	86.798,08	449.331,41	-105.230,96	-	
		CS	590.000,00	370.591,11	370.591,11			-219.408,89	-	
		T				137.033,98	507.625,09			
TOTALE PER CATEGORIA 01		RS	58.293,68		8.057,78	8.057,78	50.235,90	58.293,68	0,00	
		CP	554.562,37	362.533,33	362.533,33	86.798,08	449.331,41	-105.230,96	-	
		CS	590.000,00	370.591,11	370.591,11			-219.408,89	-	
		T				137.033,98	507.625,09			

(1) : RS = Residui, CP = Competenza, CS = Cassa, T = Totale (2) : Numero Svolgimento (3) : I/P = Insussistenti/Prescritti, INE = Inesigibili, PER = Perenti

1 TITOLO I^o - SPESE CORRENTI
02 Categoria 2^a - Oneri per il personale in servizio

ATERP DI CATANZARO

Conto Consuntivo
PARTE SPESA - ANNO 2011

CapitoloArt. Cod. Stato	Descrizione	(1)	Stanziameti definitivi di Bilancio	(2)	Determinazione del consiglio				Minori Residui e economie	(3)
					Conto Tes. Pagamenti	Pagamenti	Residui	Impegni		
11020002/0 102	PRESTAZIONE DI LAVORO E RELATIVI CONTRIBUTI	RS CP CS T	0,00 0,00 0,00	4	0,00 0,00 0,00	0,00 0,00 0,00	0,00 0,00 0,00	0,00 0,00 0,00		
11020002/5 102	PRESTAZIONE DI LAVORO E RELATIVI CONTRIBUTI - RETRIBUZIONE ED INDENNITA' AL PERSONALE	RS CP CS T	122.553,93 2.236.930,00 2.236.930,00	5	0,00 -2.068.243,70 2.068.243,70	0,00 2.068.243,70 2.068.243,70	98.558,73 131.756,30 230.315,03	98.558,73 2.200.000,00 2.298.558,73	-23.995,20 -36.930,00 -168.686,30	I/P - -
11020002/10 102	PRESTAZIONE DI LAVORO E RELATIVI CONTRIBUTI - LAVORO STRAORDINARIO	RS CP CS T	14.546,99 22.094,95 22.094,95	6	575,89 5.388,25 5.964,14	575,89 5.388,25 5.964,14	13.971,10 14.611,75 28.582,85	14.546,99 20.000,00 34.546,99	0,00 -2.094,95 -16.130,81	- - -
11020002/15 102	PRESTAZIONE DI LAVORO E RELATIVI CONTRIBUTI - DIARIE E TRASFERTE	RS CP CS T	23.247,19 80.000,00 80.000,00	7	14.744,07 50.325,02 65.069,09	14.744,07 50.325,02 65.069,09	8.503,12 19.674,98 28.178,10	23.247,19 70.000,00 93.247,19	0,00 -10.000,00 -14.930,91	- - -
11020002/20 102	PRESTAZIONE DI LAVORO E RELATIVI CONTRIBUTI - CONTRIBUTI ASSICURATIVI E PREVIDENZIALI	RS CP CS T	0,00 928.778,56 928.778,56	8	0,00 714.767,16 714.767,16	0,00 714.767,16 714.767,16	0,00 38.563,19 38.563,19	0,00 753.330,35 753.330,35	0,00 -175.448,21 -214.011,40	- - -
11020002/25 102	PRESTAZIONE DI LAVORO E RELATIVI CONTRIBUTI - ALTRI ONERI (MENSA, LEX 626, EVENTUALI RISORSE AGG.)	RS CP CS T	44.198,66 201.405,05 210.705,05	9	40.286,15 57.797,11 98.083,26	40.286,15 57.797,11 98.083,26	3.912,51 24.621,03 28.533,54	44.198,66 82.418,14 126.616,80	0,00 -118.986,91 -112.621,79	- - -
11020002/30 102	PRESTAZIONE DI LAVORO E RELATIVI CONTRIBUTI - FONDO ACCESSORIO CCDI INDENN.CONTRATT.DIVERSE DIPENDENTI	RS CP CS T	140.191,03 249.684,96 290.000,00	10	93.690,89 34.905,34 128.596,23	93.690,89 34.905,34 128.596,23	46.500,14 83.751,59 130.251,73	140.191,03 118.656,93 258.847,96	0,00 -131.028,03 -161.403,77	- - -
11020002/31 102	PRESTAZIONE DI LAVORO E RELATIVI CONTRIBUTI - FONDO RETRIB.POSIZ.,RISULTATO,MERLONI, COMP.LEGALI DIRIGENTI	RS CP CS T	305.726,92 347.960,38 380.000,00	11	7.590,68 305.283,66 312.874,34	7.590,68 305.283,66 312.874,34	213.352,20 38.061,81 251.414,01	220.942,88 343.345,47 564.288,35	-84.784,04 -4.614,91 -67.125,66	I/P - -

(1) : RS = Residui, CP = Competenza, CS = Cassa, T = Totale (2) : Numero Svolgimento (3) : I/P = Insussistenti/Prescritti, INE = Inesigibili, PER = Perenti

1 TITOLO I° - SPESE CORRENTI
02 Categoria 2^ - Oneri per il personale in servizio

ATERP DI CATANZARO

Conto Consuntivo

PARTE SPESA - ANNO 2011

CapitoloArt. Cod. Stato	Descrizione	(1)	Stanziamenti definitivi di Bilancio	(2)	Conto Tes.			Determinazione del consiglio			(3)
					Pagamenti			Pagamenti	Residui	Impegni	
11020002/32 102	PRESTAZIONE DI LAVORO E RELATIVI CONTRIBUTI - FORMAZIONE PROFESSIONALE DIRIGENTI	RS	0,00	12	0,00	0,00	0,00	0,00	0,00	0,00	
		CP	26.000,00		400,00	400,00	0,00	400,00	-25.600,00	-	
		CS	26.000,00		400,00	400,00			-25.600,00	-	
		T					0,00	400,00			
11020002/35 102	PRESTAZIONE DI LAVORO E RELATIVI CONTRIBUTI - FONDO ACCESSORIO DI POSIZIONE E RISULTATO DIPENDENTI	RS	183.730,19	13	7.969,27	7.969,27	175.760,92	183.730,19	0,00		
		CP	181.298,00		80.199,28	80.199,28	33.800,72	114.000,00	-67.298,00	-	
		CS	235.000,00		88.168,55	88.168,55			-146.831,45	-	
		T					209.561,64	297.730,19			
11020002/40 102	PRESTAZIONE DI LAVORO E RELATIVI CONTRIBUTI - FONDO INTERNO INCENTIVAZ. PROGETTAZIONE /COMP.LEGALI DIPEND.	RS	151.756,77	14	600,00	600,00	151.156,77	151.756,77	0,00		
		CP	59.750,53		0,00	0,00	0,00	0,00	-59.750,53	-	
		CS	77.000,00		600,00	600,00			-76.400,00	-	
		T					151.156,77	151.756,77			
11020002/45 102	PRESTAZIONE DI LAVORO E RELATIVI CONTRIBUTI - RIMBORSO AGLI ENTI PER IL PERSONALE COMANDATO	RS	26.792,49	15	0,00	0,00	26.792,49	26.792,49	0,00		
		CP	27.000,00		0,00	0,00	0,00	0,00	-27.000,00	-	
		CS	27.000,00		0,00	0,00			-27.000,00	-	
		T					26.792,49	26.792,49			
11020002/50 102	PRESTAZIONE DI LAVORO E RELATIVI CONTRIBUTI - LEX 150/2000 D.C.S. 11 DEL 30/12/2004 INDENN ADDETTO STAMPA	RS	0,00	16	0,00	0,00	0,00	0,00	0,00		
		CP	9.700,00		0,00	0,00	0,00	0,00	-9.700,00	-	
		CS	9.700,00		0,00	0,00			-9.700,00	-	
		T					0,00	0,00			
11020002/55 102	PRESTAZIONE DI LAVORO E RELATIVI CONTRIBUTI - LEGGE 150/2000 - INDENNITA' PORTAVOCE	RS	0,00	17	0,00	0,00	0,00	0,00	0,00		
		CP	12.500,00		0,00	0,00	0,00	0,00	-12.500,00	-	
		CS	12.500,00		0,00	0,00			-12.500,00	-	
		T					0,00	0,00			
TOTALE CAPITOLO		RS	1.012.744,17		165.456,95	165.456,95	738.507,98	903.964,93	-108.779,24	-	
		CP	4.383.102,43		3.317.309,52	3.317.309,52	384.841,37	3.702.150,89	-680.951,54	-	
		CS	4.535.708,56		3.482.766,47	3.482.766,47			-1.052.942,09	-	
		T					1.123.349,35	4.606.115,82			
TOTALE PER CATEGORIA 02		RS	1.012.744,17		165.456,95	165.456,95	738.507,98	903.964,93	-108.779,24	-	
		CP	4.383.102,43		3.317.309,52	3.317.309,52	384.841,37	3.702.150,89	-680.951,54	-	
		CS	4.535.708,56		3.482.766,47	3.482.766,47			-1.052.942,09	-	
		T					1.123.349,35	4.606.115,82			

(1) : RS = Residui, CP = Competenza, CS = Cassa, T = Totale (2) : Numero Svolgimento (3) : I/P = Insussistenti/Prescritti, INE = Inesigibili, PER = Perenti

1 TITOLO I* - SPESE CORRENTI
03 Categoria 3^ - Oneri per il personale in quiescenza

ATERP DI CATANZARO

Conto Consuntivo
PARTE SPESA - ANNO 2011

CapitoloArt. Cod. Stato	Descrizione	(1)	Stanziamen- definitivi di Bilancio	(2)	Conto Tes.		Determinazione del consiglio			Minori Residui e economie	(3)
					Pagamenti	Pagamenti	Residui	Impegni			
11030003/0 103	PERSONALE IN QUIESCENZA	RS	0,00	18	0,00	0,00	0,00	0,00	0,00	0,00	
		CP	0,00		0,00	0,00	0,00	0,00	0,00		
		CS	0,00		0,00	0,00			0,00		
		T						0,00	0,00		
11030003/5 103	PERSONALE IN QUIESCENZA - PENSIONI A CARICO DELL'ENTE	RS	0,00	19	0,00	0,00	0,00	0,00	0,00	0,00	
		CP	0,00		0,00	0,00	0,00	0,00	0,00		
		CS	0,00		0,00	0,00			0,00		
		T						0,00	0,00		
11030003/10 103	PERSONALE IN QUIESCENZA - ALTRI ONERI	RS	0,00	20	0,00	0,00	0,00	0,00	0,00	0,00	
		CP	0,00		0,00	0,00	0,00	0,00	0,00		
		CS	0,00		0,00	0,00			0,00		
		T						0,00	0,00		
TOTALE CAPITOLO		RS	0,00		0,00	0,00	0,00	0,00	0,00	0,00	
		CP	0,00		0,00	0,00	0,00	0,00	0,00	0,00	
		CS	0,00		0,00	0,00			0,00	0,00	
		T					0,00	0,00			
TOTALE PER CATEGORIA 03		RS	0,00		0,00	0,00	0,00	0,00	0,00	0,00	
		CP	0,00		0,00	0,00	0,00	0,00	0,00	0,00	
		CS	0,00		0,00	0,00			0,00	0,00	
		T					0,00	0,00			

(1) : RS = Residui, CP = Competenza, CS = Cassa, T = Totale (2) : Numero Svolgimento (3) : I/P = Insussistenti/Prescritti, INE = Inesigibili, PER = Perenti

1 TITOLO I° - SPESE CORRENTI

04. Categoria 4^ - Spese per l'acquisto di beni di consumo e di servizi

ATERP DI CATANZARO

Conto Consuntivo

PARTE SPESA - ANNO 2011

CapitoloArt. Cod. Stato	Descrizione	(1)	Stanziamen- definitivi di Bilancio	(2)	Conto Tes.			Determinazione del consiglio			Minori Residui e economie	(3)
					Pagamenti	Pagamenti	Residui	Impegni				
11040004/0 104	ACQUISTI DI MATERIALI E SCORTE	RS	0,00	21	0,00	0,00	0,00	0,00	0,00	0,00	0,00	
		CP	0,00		0,00	0,00	0,00	0,00	0,00	0,00		
		CS	0,00		0,00	0,00	0,00	0,00	0,00	0,00		
		T						0,00	0,00			
11040004/5 104	ACQUISTI DI MATERIALI E SCORTE - MATERIALI E SCORTE ACQUISTATI	RS	0,00	22	0,00	0,00	0,00	0,00	0,00	0,00	0,00	
		CP	0,00		0,00	0,00	0,00	0,00	0,00	0,00		
		CS	0,00		0,00	0,00	0,00	0,00	0,00	0,00		
		T						0,00	0,00			
TOTALE CAPITOLO		RS	0,00		0,00	0,00	0,00	0,00	0,00	0,00	0,00	
		CP	0,00		0,00	0,00	0,00	0,00	0,00	0,00	0,00	
		CS	0,00		0,00	0,00	0,00	0,00	0,00	0,00	0,00	
		T					0,00	0,00				
11040005/0 104	SPESE PER FUNZIONAMENTO DEGLI UFFICI	RS	0,00	23	0,00	0,00	0,00	0,00	0,00	0,00	0,00	
		CP	0,00		0,00	0,00	0,00	0,00	0,00	0,00		
		CS	0,00		0,00	0,00	0,00	0,00	0,00	0,00		
		T						0,00	0,00			
11040005/5 104	SPESE PER FUNZIONAMENTO DEGLI UFFICI - AFFITTI, SPESE SERVIZI E MANUTENZIONE UFFICI	RS	98.434,46	24	22.805,09	22.805,09	16.007,13	38.812,22	-59.622,24	I/P		
		CP	166.668,80		35.920,99	35.920,99	85.167,08	121.088,07	-45.580,73	-		
		CS	190.000,00		58.726,08	58.726,08			-131.273,92	-		
		T					101.174,21	159.900,29				
11040005/10 104	SPESE PER FUNZIONAMENTO DEGLI UFFICI - POSTALI E TELEFONICHE	RS	37.404,13	25	7.415,33	7.415,33	14.383,67	21.799,00	-15.605,13	I/P		
		CP	78.326,07		31.259,74	31.259,74	15.423,30	46.683,04	-31.643,03	-		
		CS	78.326,07		38.675,07	38.675,07			-39.651,00	-		
		T					29.806,97	88.482,04				
11040005/15 104	SPESE PER FUNZIONAMENTO DEGLI UFFICI - CANCELLERIA, STAMPATI E PUBBLICAZIONI	RS	14.133,70	26	4.218,24	4.218,24	9.915,46	14.133,70	0,00			
		CP	25.640,70		6.587,73	6.587,73	1.052,00	7.639,73	-18.000,97	-		
		CS	25.640,70		10.805,97	10.805,97			-14.834,73	-		
		T					10.967,46	21.773,43				
11040005/20 104	SPESE PER FUNZIONAMENTO DEGLI UFFICI - MANUTENZIONE MACCHINE DA SCRIVERE E DA CALCOLO	RS	5.250,91	27	0,00	0,00	5.250,91	5.250,91	0,00			
		CP	8.560,00		2.268,00	2.268,00	0,00	2.268,00	-6.292,00	-		
		CS	8.560,00		2.268,00	2.268,00			-6.292,00	-		
		T					5.250,91	7.518,91				
11040005/25 104	SPESE PER FUNZIONAMENTO DEGLI UFFICI - GESTIONE SISTEMA INFORMATICO	RS	88.277,61	28	7.735,00	7.735,00	80.542,61	88.277,61	0,00			
		CP	96.713,66		25.425,91	25.425,91	152,00	25.577,91	-71.135,75	-		
		CS	96.713,66		33.160,91	33.160,91			-63.552,75	-		
		T					80.694,61	113.855,52				

(1) : RS = Residui, CP = Competenza, CS = Cassa, T = Totale (2) : Numero Svolgimento (3) : I/P = Insussistenti/Prescritti, INE = Inesigibili, PER = Perenti

1 TITOLO I° - SPESE CORRENTI

ATERP DI CATANZARO

04 Categoria 4^ - Spese per l'acquisto di beni di consumo e di servizi

Conto Consuntivo

PARTE SPESA - ANNO 2011

CapitoloArt. Cod. Stato	Descrizione	(1)	Stanziamen- ti definitivi di Bilancio	(2)	Conto Tes.				(3)	
					Conto Tes.		Determinazione del consiglio			Minori Residui e economie
					Pagamenti	Pagamenti	Residui	Impegni		
11040005/30- 104	SPESE PER FUNZIONAMENTO DEGLI UFFICI - NOLI E LEASING	RS CP CS T	0,00 0,00 0,00	29	0,00 0,00 0,00	0,00 0,00 0,00	0,00 0,00 0,00	0,00 0,00 0,00	0,00 0,00 0,00	
11040005/35 104	SPESE PER FUNZIONAMENTO DEGLI UFFICI - SPESE DI PUBBLICITA' OBBLIGATORIA	RS CP CS T	95.910,97 52.572,82 52.572,82	30	0,00 2.932,00 2.932,00	0,00 2.932,00 2.932,00	95.910,97 2.828,00	95.910,97 5.760,00	0,00 -46.812,82 -49.640,82	
11040005/40 104	SPESE PER FUNZIONAMENTO DEGLI UFFICI - SPESE DI PUBBLICITA' FACOLTATIVA	RS CP CS T	9.840,16 8.550,00 9.840,16	31	0,00 0,00 0,00	0,00 0,00 0,00	9.840,16 0,00	9.840,16 0,00	0,00 -8.550,00 -9.840,16	
11040005/45 104	SPESE PER FUNZIONAMENTO DEGLI UFFICI - POTENZ. E ASSIST. GRUPPO DI CONTIN.ED IMPIANT.ELETR. AZIEND	RS CP CS T	0,00 29.500,00 29.500,00	32	0,00 4.512,00 4.512,00	0,00 4.512,00 4.512,00	0,00 0,00	0,00 4.512,00	0,00 -24.988,00 -24.988,00	
11040005/50 104	SPESE PER FUNZIONAMENTO DEGLI UFFICI - ALTRE SPESE PER IL FUNZIONAMENTO DEGLI UFFICI	RS CP CS T	0,00 30.236,32 30.236,32	33	0,00 0,00 0,00	0,00 0,00 0,00	0,00 0,00	0,00 0,00	0,00 -30.236,32 -30.236,32	
TOTALE CAPITOLO		RS CP CS T	349.251,94 496.768,37 521.389,73		42.173,66 108.906,37 151.080,03	42.173,66 108.906,37 151.080,03	231.850,91 104.622,38	274.024,57 213.528,75	-75.227,37 -283.239,62 -370.309,70	
11040006/0 104	SPESE DIVERSE DI AMMINISTRAZIONE	RS CP CS T	0,00 0,00 0,00	34	0,00 0,00 0,00	0,00 0,00 0,00	0,00 0,00	0,00 0,00	0,00 0,00 0,00	
11040006/5 104	SPESE DIVERSE DI AMMINISTRAZIONE - SPESE DI RAPPRESENTANZA	RS CP CS T	0,00 3.600,00 3.000,00	35	0,00 540,82 540,82	0,00 540,82 540,82	0,00 0,00	0,00 540,82	0,00 -3.059,18 -2.459,18	
11040006/10 104	SPESE DIVERSE DI AMMINISTRAZIONE - GESTIONE AUTOMEZZI	RS CP CS T	0,00 0,00 0,00	36	0,00 0,00 0,00	0,00 0,00 0,00	0,00 0,00	0,00 0,00	0,00 0,00 0,00	

(1) : RS = Residui, CP = Competenza, CS = Cassa, T = Totale (2) : Numero Svolgimento (3) : I/P = Insussistenti/Prescritti, INE = Inesigibili, PER = Perenti

1 TITOLO I° - SPESE CORRENTI
04 Categoria 4^ - Spese per l'acquisto di beni di consumo e di servizi

ATERP DI CATANZARO

Conto Consuntivo
PARTE SPESA - ANNO 2011

CapitoloArt. Cod. Stato	Descrizione	(1)	Stanziameti definitivi di Bilancio	(2)	Determinazione del consiglio				Minori Residui e economie	(3)
					Conto Tes. Pagamenti	Pagamenti	Residui	Impegni		
11040006/15 104	SPESE DIVERSE DI AMMINISTRAZIONE - CONTRIBUTI ASSOCIATIVI DIVERSI	RS	21.527,99	37	16.570,00	16.570,00	4.957,99	21.527,99	0,00	
		CP	34.500,00		0,00	0,00	0,00	0,00	-34.500,00	
		CS	34.500,00		16.570,00	16.570,00			-17.930,00	
		T				4.957,99	21.527,99			
11040006/20 104	SPESE DIVERSE DI AMMINISTRAZIONE - CONTRIBUTI A CONSORZIO REGIONALE	RS	0,00	38	0,00	0,00	0,00	0,00	0,00	
		CP	0,00		0,00	0,00	0,00	0,00	0,00	
		CS	0,00		0,00	0,00			0,00	
		T				0,00	0,00			
11040006/25 104	SPESE DIVERSE DI AMMINISTRAZIONE - PARTECIPAZIONE A CONCORSI, SEMINARI E CONVEGNI	RS	2.470,00	39	550,00	550,00	1.920,00	2.470,00	0,00	
		CP	25.860,00		2.005,00	2.005,00	0,00	2.005,00	-23.855,00	
		CS	25.860,00		2.555,00	2.555,00			-23.305,00	
		T				1.920,00	4.475,00			
11040006/30 104	SPESE DIVERSE DI AMMINISTRAZIONE - CONSULENZE E PRESTAZIONI PROFESSIONALI	RS	46.815,58	40	6.391,43	6.391,43	40.424,15	46.815,58	0,00	
		CP	21.202,00		0,00	0,00	2.000,00	2.000,00	-19.202,00	
		CS	55.000,00		6.391,43	6.391,43			-48.608,57	
		T				42.424,15	48.815,58			
11040006/31 104	SPESE DIVERSE DI AMMINISTRAZIONE - ART.7 COMMA 2 LEGGE 150/2000	RS	122,81	41	0,00	0,00	122,81	122,81	0,00	
		CP	0,00		0,00	0,00	0,00	0,00	0,00	
		CS	0,00		0,00	0,00			0,00	
		T				122,81	122,81			
11040006/35 104	SPESE DIVERSE DI AMMINISTRAZIONE - SPESE SU DEPOSITI BANCARI E POSTALI	RS	214,40	42	214,40	214,40	0,00	214,40	0,00	
		CP	6.639,76		2.908,54	2.908,54	302,60	3.211,14	-3.428,62	
		CS	6.639,76		3.122,94	3.122,94			-3.516,82	
		T				302,60	3.425,54			
11040006/36 104	SPESE DIVERSE DI AMMINISTRAZIONE - COMMISSIONI DIVERSE E SPESE CONCORSI	RS	0,00	43	0,00	0,00	0,00	0,00	0,00	
		CP	25.000,00		0,00	0,00	0,00	0,00	-25.000,00	
		CS	25.000,00		0,00	0,00			-25.000,00	
		T				0,00	0,00			
11040006/40 104	SPESE DIVERSE DI AMMINISTRAZIONE - POTENZIAMENTO SITO INTERNET E COLLEGAMENTI TELEMATICI	RS	0,00	44	0,00	0,00	0,00	0,00	0,00	
		CP	28.750,00		366,00	366,00	0,00	366,00	-28.384,00	
		CS	28.750,00		366,00	366,00			-28.384,00	
		T				0,00	366,00			
TOTALE CAPITOLO		RS	71.150,78		23.725,83	23.725,83	47.424,95	71.150,78	0,00	
		CP	145.551,76		5.820,36	5.820,36	2.302,60	8.122,96	-137.428,80	
		CS	178.749,76		29.546,19	29.546,19			-149.203,57	
		T				49.727,55	79.273,74			

(1) : RS = Residui, CP = Competenza, CS = Cassa, T = Totale (2) : Numero Svolgimento (3) : I/P = Insussistenti/Prescritti, INE = Inesigibili, PER = Perenti

1 TITOLO I° - SPESE CORRENTI

ATERP DI CATANZARO

04 Categoria 4^ - Spese per l'acquisto di beni di consumo e di servizi

Conto Consuntivo

PARTE SPESA - ANNO 2011

CapitoloArt. Cod. Stato	Descrizione	(1)	Stanziamen- ti definitivi di Bilancio	(2)	Determinazione del consiglio				(3)
					Conto Tes. Pagamenti	Pagamenti	Residui	Impegni	
TOTALE PER CATEGORIA 04		RS	420.402,72		65.899,49	65.899,49	279.275,86	345.175,35	-75.227,37 -
		CP	642.320,13		114.726,73	114.726,73	106.924,98	221.651,71	-420.668,42 -
		CS	700.139,49		180.626,22	180.626,22			-519.513,27 -
		T					386.200,84	566.827,06	

(1) : RS = Residui, CP = Competenza, CS = Cassa, T = Totale (2) : Numero Svolgimento (3) : I/P = Insussistenti/Prescritti, INE = Inesigibili, PER = Perenti

1 TITOLO I° - SPESE CORRENTI

ATERP DI CATANZARO

05 Categoria 5^ - Spese per prestazioni istituzionali

Conto Consuntivo

PARTE SPESA - ANNO 2011

CapitoloArt. Cod. Stato	Descrizione	(1)	Stanziameti definitivi di Bilancio	(2)	Conto Tes.				Determinazione del consiglio	Minori Residui e economie	(3)
					Pagamenti	Pagamenti	Residui	Impegni			
11050007/0 105	SPESE DI AMMINISTRAZIONE DEGLI STABILI	RS	0,00	45	0,00	0,00	0,00	0,00	0,00	0,00	
		CP	0,00		0,00	0,00	0,00	0,00	0,00	0,00	
		CS	0,00		0,00	0,00	0,00	0,00	0,00	0,00	
		T								0,00	0,00
11050007/5 105	SPESE DI AMMINISTRAZIONE DEGLI STABILI - ASSICURAZIONE DEGLI STABILI	RS	92,56	46	0,00	0,00	92,56	92,56	92,56	0,00	
		CP	69.500,00		1.973,66	1.973,66	184,78	2.158,44	-67.341,56	-	
		CS	35.500,00		1.973,66	1.973,66			-33.526,34	-	
		T					277,34	2.251,00			
11050007/10 105	SPESE DI AMMINISTRAZIONE DEGLI STABILI - BOLLETTAZIONE E RISCOSSIONE CANONI	RS	0,00	47	0,00	0,00	0,00	0,00	0,00	0,00	
		CP	0,00		0,00	0,00	0,00	0,00	0,00	0,00	
		CS	0,00		0,00	0,00	0,00	0,00	0,00	0,00	
		T							0,00	0,00	
11050007/15 105	SPESE DI AMMINISTRAZIONE DEGLI STABILI - ASSICURAZIONE RESPONSABILITA' DIPENDENTI	RS	0,00	48	0,00	0,00	0,00	0,00	0,00	0,00	
		CP	9.750,00		0,00	0,00	0,00	0,00	-9.750,00	-	
		CS	9.750,00		0,00	0,00	0,00	0,00	-9.750,00	-	
		T							0,00	0,00	
11050007/20 105	SPESE DI AMMINISTRAZIONE DEGLI STABILI - PROCEDIMENTI LEGALI	RS	291.485,25	49	37.194,72	37.194,72	251.790,51	288.985,23	-2.500,02	I/P	
		CP	190.000,00		18.284,28	18.284,28	8.918,01	27.202,29	-162.797,71	-	
		CS	250.000,00		55.479,00	55.479,00			-194.521,00	-	
		T					260.708,52	316.187,52			
11050007/25 105	SPESE DI AMMINISTRAZIONE DEGLI STABILI - QUOTE AMM.NE PER GLI ALLOGGI IN CONDOMINIO	RS	8.645,11	50	0,00	0,00	8.259,00	8.259,00	-386,11	I/P	
		CP	20.690,86		775,37	775,37	0,00	775,37	-19.915,49	-	
		CS	20.745,11		775,37	775,37			-19.969,74	-	
		T					8.259,00	9.034,37			
11050007/30 105	SPESE DI AMMINISTRAZIONE DEGLI STABILI - RIMBORSI QUOTE AMM.NE STABILI AUTOGESTITI	RS	0,00	51	0,00	0,00	0,00	0,00	0,00	0,00	
		CP	0,00		0,00	0,00	0,00	0,00	0,00	0,00	
		CS	0,00		0,00	0,00	0,00	0,00	0,00	0,00	
		T							0,00	0,00	
11050007/35 105	SPESE DI AMMINISTRAZIONE DEGLI STABILI - ASSICURAZIONE RESPONSABILITA' CIVILE DIPENDENTI	RS	3.300,00	52	0,00	0,00	3.300,00	3.300,00	0,00		
		CP	15.138,90		9.637,50	9.637,50	0,00	9.637,50	-5.501,40	-	
		CS	15.138,90		9.637,50	9.637,50			-5.501,40	-	
		T					3.300,00	12.937,50			
11050007/40 105	SPESE DI AMMINISTRAZIONE DEGLI STABILI - ASSICURAZIONE RESPONSABILITA' CIVILE DIRIGENTI E P.O.	RS	3.300,00	53	0,00	0,00	3.300,00	3.300,00	0,00		
		CP	15.687,45		9.437,50	9.437,50	0,00	9.437,50	-6.249,95	-	
		CS	15.687,45		9.437,50	9.437,50			-6.249,95	-	
		T					3.300,00	12.737,50			

(1) : RS = Residui, CP = Competenza, CS = Cassa, T = Totale (2) : Numero Svolgimento (3) : I/P = Insussistenti/Prescritti, INE = Inesigibili, PER = Perenti

1 TITOLO I* - SPESE CORRENTI
05 Categoria 5^ - Spese per prestazioni istituzionali

ATERP DI CATANZARO

Conto Consuntivo

PARTE SPESA - ANNO 2011

CapitoloArt. Cod. Stato	Descrizione	(1)	Stanziameti definitivi di Bilancio	(2)	Determinazione del consiglio				Minori Residui e economie	(3)
					Conto Tes. Pagamenti	Pagamenti	Residui	Impegni		
11050007/45 105	SPESE DI AMMINISTRAZIONE DEGLI STABILI - IND. E RIMBORSI COMPONENTI COMMISSIONI E COMITATO TECNICO-	RS	18.697,84	54	0,00	0,00	18.697,84	18.697,84	0,00	
		CP	30.684,34		9.879,79	9.879,79	0,00	9.879,79	-20.804,55	
		CS	30.697,84		9.879,79	9.879,79			-20.818,05	
		T					18.697,84	28.577,63		
11050007/50 105	SPESE DI AMMINISTRAZIONE DEGLI STABILI - SPESE SOCIALI PER L'UTENZA	RS	0,00	55	0,00	0,00	0,00	0,00	0,00	
		CP	0,00		0,00	0,00	0,00	0,00	0,00	
		CS	0,00		0,00	0,00			0,00	
		T					0,00	0,00		
11050007/60 105	SPESE DI AMMINISTRAZIONE DEGLI STABILI - SPESE TRASLOCHI E CUSTODIA MOBILIO	RS	0,00	56	0,00	0,00	0,00	0,00	0,00	
		CP	8.965,47		0,00	0,00	0,00	0,00	-8.965,47	
		CS	8.965,47		0,00	0,00			-8.965,47	
		T					0,00	0,00		
TOTALE CAPITOLO		RS	325.520,76		37.194,72	37.194,72	285.439,91	322.634,63	-2.886,13	
		CP	360.417,02		49.988,10	49.988,10	9.102,79	59.090,89	-301.326,13	
		CS	386.484,77		87.182,82	87.182,82			-299.301,95	
		T				294.542,70	381.725,52			
11050008/0 105	SPESE MANUTENZIONE DEGLI STABILI	RS	0,00	57	0,00	0,00	0,00	0,00	0,00	
		CP	0,00		0,00	0,00	0,00	0,00	0,00	
		CS	0,00		0,00	0,00			0,00	
		T					0,00	0,00		
11050008/5 105	SPESE MANUTENZIONE DEGLI STABILI - MATERIALI UTILIZZATI PER MANUTENZIONE STABILI	RS	0,00	58	0,00	0,00	0,00	0,00	0,00	
		CP	0,00		0,00	0,00	0,00	0,00	0,00	
		CS	0,00		0,00	0,00			0,00	
		T					0,00	0,00		
11050008/10 105	SPESE MANUTENZIONE DEGLI STABILI - APPALTI PER MANUTENZIONE STABILI	RS	94.219,75	59	20.127,40	20.127,40	35.139,08	55.266,48	-38.953,27	/P
		CP	115.000,00		14.146,60	14.146,60	32.870,96	47.017,56	-67.982,44	
		CS	115.000,00		34.274,00	34.274,00			-80.726,00	
		T					68.010,04	102.284,04		
11050008/15 105	SPESE MANUTENZIONE DEGLI STABILI - SPESE TECN X MANUT STABILI VERIF STRAORD CONGR PREV ASCENS	RS	5.570,88	60	0,00	0,00	5.570,88	5.570,88	0,00	
		CP	10.000,00		0,00	0,00	0,00	0,00	-10.000,00	
		CS	15.000,00		0,00	0,00			-15.000,00	
		T					5.570,88	5.570,88		
11050008/20 105	SPESE MANUTENZIONE DEGLI STABILI - RIMBORSO PER QUOTE MANUTENZIONE STABILI AUTOGESTITI	RS	0,00	61	0,00	0,00	0,00	0,00	0,00	
		CP	5.000,00		0,00	0,00	0,00	0,00	-5.000,00	
		CS	5.000,00		0,00	0,00			-5.000,00	
		T					0,00	0,00		

(1) : RS = Residui, CP = Competenza, CS = Cassa, T = Totale (2) : Numero Svolgimento (3) : /P = Insussistenti/Prescritti, INE = inesigibili, PER = Perenti

1 TITOLO I° - SPESE CORRENTI
05 Categoria 5ª - Spese per prestazioni istituzionali

ATERP DI CATANZARO

Conto Consuntivo
PARTE SPESA - ANNO 2011

CapitoloArt. Cod. Stato	Descrizione	(1)	Stanziamen- definitivi di Bilancio	(2)	Determinazione del consiglio				Minori Residui e economie	(3)
					Conto Tes. Pagamenti	Pagamenti	Residui	Impegni		
11050008/25 105	SPESE MANUTENZIONE DEGLI STABILI - QUOTE MANUTENZIONE PER ALLOGGI IN CONDOMINIO	RS	12.831,55	62	0,00	0,00	12.080,41	12.080,41	-751,14	- I/P
		CP	22.500,00		6.542,59	6.542,59	0,00	6.542,59	-15.957,41	
		CS	25.000,00		6.542,59	6.542,59			-18.457,41	
		T					12.080,41	18.623,00		
11050008/30 105	SPESE MANUTENZIONE DEGLI STABILI - SPESE FUNZIONAMENTO MAGAZZINI E LABORATORI	RS	0,00	63	0,00	0,00	0,00	0,00	0,00	
		CP	0,00		0,00	0,00	0,00	0,00	0,00	
		CS	0,00		0,00	0,00			0,00	
		T					0,00	0,00		
TOTALE CAPITOLO		RS	112.622,18		20.127,40	20.127,40	52.790,37	72.917,77	-39.704,41	
		CP	152.500,00		20.689,19	20.689,19	32.870,96	53.560,15	-98.939,85	
		CS	160.000,00		40.816,59	40.816,59			-119.183,41	
		T					85.661,33	126.477,92		
11050009/0 105	SPESE PER SERVIZI A RIMBORSO	RS	0,00	64	0,00	0,00	0,00	0,00	0,00	
		CP	0,00		0,00	0,00	0,00	0,00	0,00	
		CS	0,00		0,00	0,00			0,00	
		T					0,00	0,00		
11050009/5 105	SPESE PER SERVIZI A RIMBORSO - ACQUA	RS	0,00	65	0,00	0,00	0,00	0,00	0,00	
		CP	0,00		0,00	0,00	0,00	0,00	0,00	
		CS	0,00		0,00	0,00			0,00	
		T					0,00	0,00		
11050009/10 105	SPESE PER SERVIZI A RIMBORSO - ILLUMINAZIONE	RS	4.569,84	66	2.998,30	2.998,30	1.571,54	4.569,84	0,00	
		CP	50.000,00		26.383,95	26.383,95	8.616,05	35.000,00	-15.000,00	
		CS	50.000,00		29.382,25	29.382,25			-20.617,75	
		T					10.187,59	39.569,84		
11050009/15 105	SPESE PER SERVIZI A RIMBORSO - ASPORTO IMMONDIZIE	RS	0,00	67	0,00	0,00	0,00	0,00	0,00	
		CP	500,00		0,00	0,00	0,00	0,00	-500,00	
		CS	500,00		0,00	0,00			-500,00	
		T					0,00	0,00		
11050009/20 105	SPESE PER SERVIZI A RIMBORSO - PULIZIA PARTI COMUNI	RS	0,00	68	0,00	0,00	0,00	0,00	0,00	
		CP	2.000,00		0,00	0,00	0,00	0,00	-2.000,00	
		CS	2.000,00		0,00	0,00			-2.000,00	
		T					0,00	0,00		
11050009/25 105	SPESE PER SERVIZI A RIMBORSO - PULIZIA SPAZI VERDI	RS	0,00	69	0,00	0,00	0,00	0,00	0,00	
		CP	2.000,00		0,00	0,00	0,00	0,00	-2.000,00	
		CS	2.000,00		0,00	0,00			-2.000,00	
		T					0,00	0,00		

(1) : RS = Residui, CP = Competenza, CS = Cassa, T = Totale (2) : Numero Svolgimento (3) : I/P = Insussistenti/Prescritti, INE = Inesigibili, PER = Perenti

1 TITOLO I° - SPESE CORRENTI
05 Categoria 5^ - Spese per prestazioni istituzionali

ATERP DI CATANZARO

Conto Consuntivo

PARTE SPESA - ANNO 2011

CapitoloArt. Cod. Stato	Descrizione	(1)	Stanziamenti definitivi di Bilancio	(2)	Conto Tes. -	Determinazione del consiglio			Minori Residui e economie	(3)
					Pagamenti -	Pagamenti	Residui	Impegni		
11050009/30 105	SPESE PER SERVIZI A RIMBORSO - CUSTODIA	RS	0,00	70	0,00	0,00	0,00	0,00	0,00	0,00
		CP	0,00		0,00	0,00	0,00	0,00	0,00	
		CS	0,00		0,00	0,00	0,00	0,00	0,00	
		T				0,00		0,00		
11050009/35 105	SPESE PER SERVIZI A RIMBORSO - SORVEGLIANZA	RS	0,00	71	0,00	0,00	0,00	0,00	0,00	0,00
		CP	0,00		0,00	0,00	0,00	0,00	0,00	
		CS	0,00		0,00	0,00	0,00	0,00	0,00	
		T					0,00		0,00	
11050009/40 105	SPESE PER SERVIZI A RIMBORSO - RISCALDAMENTO	RS	0,00	72	0,00	0,00	0,00	0,00	0,00	0,00
		CP	0,00		0,00	0,00	0,00	0,00	0,00	
		CS	0,00		0,00	0,00	0,00	0,00	0,00	
		T					0,00		0,00	
11050009/45 105	SPESE PER SERVIZI A RIMBORSO - ACQUA CALDA CENTRALIZZATA	RS	0,00	73	0,00	0,00	0,00	0,00	0,00	0,00
		CP	0,00		0,00	0,00	0,00	0,00	0,00	
		CS	0,00		0,00	0,00	0,00	0,00	0,00	
		T					0,00		0,00	
11050009/50 105	SPESE PER SERVIZI A RIMBORSO - ASCENSORI	RS	154.846,24	74	33.426,60	33.426,60	121.419,64	154.846,24	0,00	
		CP	65.000,00		0,00	0,00	64.142,40	64.142,40	-857,60	
		CS	65.000,00		33.426,60	33.426,60			-31.573,40	
		T					185.562,04		218.988,64	
11050009/55 105	SPESE PER SERVIZI A RIMBORSO - AUTOCLAVE	RS	0,00	75	0,00	0,00	0,00	0,00	0,00	0,00
		CP	0,00		0,00	0,00	0,00	0,00	0,00	
		CS	0,00		0,00	0,00	0,00	0,00	0,00	
		T					0,00		0,00	
11050009/60 105	SPESE PER SERVIZI A RIMBORSO - SERVIZI A RIMBORSO ALLOGGI IN CONDominio	RS	0,00	76	0,00	0,00	0,00	0,00	0,00	0,00
		CP	0,00		0,00	0,00	0,00	0,00	0,00	
		CS	0,00		0,00	0,00	0,00	0,00	0,00	
		T					0,00		0,00	
11050009/65 105	SPESE PER SERVIZI A RIMBORSO - ALTRI SERVIZI	RS	88.836,90	77	71.132,76	71.132,76	17.704,14	88.836,90	0,00	
		CP	65.000,00		6.037,36	6.037,36	25.300,00	31.337,36	-33.662,64	
		CS	78.648,94		77.170,12	77.170,12			-1.478,82	
		T					43.004,14		120.174,26	
TOTALE CAPITOLO		RS	248.252,98		107.557,66	107.557,66	140.695,32	248.252,98	0,00	
		CP	184.500,00		32.421,31	32.421,31	98.058,45	130.479,76	-54.020,24	
		CS	198.148,94		139.978,97	139.978,97			-58.169,97	
		T					238.753,77	378.732,74		

(1) : RS = Residui, CP = Competenza, CS = Cassa, T = Totale (2) : Numero Svolgimento (3) : I/P = Insussistenti/Prescritti, INE = Inesigibili, PER = Perenti

1 TITOLO I° - SPESE CORRENTI
05 Categoria 5^ - Spese per prestazioni istituzionali

ATERP DI CATANZARO

Conto Consuntivo
PARTE SPESA - ANNO 2011

CapitoloArt. Cod. Stato	Descrizione	(1)	Stanziamen- ti definitivi di Bilancio	(2)	Determinazione del consiglio				Minori Residui e economie	(3)
					Conto Tes. Pagamenti -	Pagamenti	Residui	Impegni		
11050010/0 105	SPESE PER INTERVENTI EDILIZI	RS	0,00	78	0,00	0,00	0,00	0,00	0,00	0,00
		CP	0,00		0,00	0,00	0,00	0,00	0,00	
		CS	0,00		0,00	0,00	0,00	0,00	0,00	
		T					0,00	0,00		
11050010/5 105	SPESE PER INTERVENTI EDILIZI - PROGETTAZIONE	RS	0,00	79	0,00	0,00	0,00	0,00	0,00	0,00
		CP	0,00		0,00	0,00	0,00	0,00	0,00	
		CS	0,00		0,00	0,00	0,00	0,00	0,00	
		T					0,00	0,00		
11050010/10 105	SPESE PER INTERVENTI EDILIZI - DIREZIONE ASSISTENZA LAVORI	RS	0,00	80	0,00	0,00	0,00	0,00	0,00	0,00
		CP	0,00		0,00	0,00	0,00	0,00	0,00	
		CS	0,00		0,00	0,00	0,00	0,00	0,00	
		T					0,00	0,00		
11050010/15 105	SPESE PER INTERVENTI EDILIZI - COMMISSIONI E COLLAUDI	RS	0,00	81	0,00	0,00	0,00	0,00	0,00	0,00
		CP	0,00		0,00	0,00	0,00	0,00	0,00	
		CS	0,00		0,00	0,00	0,00	0,00	0,00	
		T					0,00	0,00		
11050010/20 105	SPESE PER INTERVENTI EDILIZI - CONSULENZA TECNICA	RS	0,00	82	0,00	0,00	0,00	0,00	0,00	0,00
		CP	0,00		0,00	0,00	0,00	0,00	0,00	
		CS	0,00		0,00	0,00	0,00	0,00	0,00	
		T					0,00	0,00		
11050010/25 105	SPESE PER INTERVENTI EDILIZI - PROCEDIMENTI LEGALI	RS	409.934,75	83	112.911,10	112.911,10	295.137,40	408.048,50	-1.886,25	I/P
		CP	226.575,99		3.833,80	3.833,80	0,00	3.833,80	-222.742,19	-
		CS	250.000,00		116.744,90	116.744,90			-133.255,10	-
		T					295.137,40	411.882,30		
11050010/30 105	SPESE PER INTERVENTI EDILIZI - ALTRE SPESE TECNICHE	RS	62.144,88	84	7.287,37	7.287,37	54.857,51	62.144,88	0,00	
		CP	41.547,33		14.470,09	14.470,09	16.686,74	31.156,83	-10.390,50	-
		CS	45.180,33		21.757,46	21.757,46			-23.422,87	-
		T					71.544,25	93.301,71		
TOTALE CAPITOLO		RS	472.079,63		120.198,47	120.198,47	349.994,91	470.193,38	-1.886,25	-
		CP	268.123,32		18.303,89	18.303,89	16.686,74	34.990,63	-233.132,69	-
		CS	295.180,33		138.502,36	138.502,36			-156.677,97	-
		T					366.681,65	505.184,01		

(1) : RS = Residui, CP = Competenza, CS = Cassa, T = Totale (2) : Numero Svolgimento (3) : I/P = Insussistenti/Prescritti, INE = Inesigibili, PER = Perenti

1 TITOLO I° - SPESE CORRENTI
05 Categoria 5^ - Spese per prestazioni istituzionali

ATERP DI CATANZARO

Conto Consuntivo
PARTE SPESA - ANNO 2011

CapitoloArt. Cod. Stato	Descrizione	(1)	Stanziamen- ti definitivi di Bilancio	(2)	Determinazione del consiglio			Minori Residui e economie	(3)
					Conto Tes. Pagamenti	Pagamenti	Residui		
TOTALE PER CATEGORIA 05			RS	1.158.475,55	285.078,25	285.078,25	828.920,51	1.113.998,76	-44.476,79 -
		CP	965.540,34	121.402,49	121.402,49	156.718,94	278.121,43	-687.418,91 -	
		CS	1.039.814,04	406.480,74	406.480,74			-633.333,30 -	
		T				985.639,45	1.392.120,19		

(1) : RS = Residui, CP = Competenza, CS = Cassa, T = Totale (2) : Numero Svolgimento (3) : I/P = Insussistenti/Prescritti, INE = Inesigibili, PER = Perenti

1 TITOLO I° - SPESE CORRENTI
06 Categoria 6^ - Oneri Finanziari

ATERP DI CATANZARO

Conto Consuntivo
PARTE SPESA - ANNO 2011

CapitoloArt. Cod. Stato	Descrizione	(1)	Stanziamen- definitivi di Bilancio	(2)	Conto Tes.		Determinazione del consiglio		Minori Residui e economie	(3)
					Pagamenti	Pagamenti	Residui	Impegni		
11060011/0 106	INTERESSI SU DEBITI V/BANCHE	RS CP CS T	0,00 0,00 0,00	85	0,00 0,00 0,00	0,00 0,00 0,00	0,00 0,00 0,00	0,00 0,00 0,00	0,00 0,00 0,00	
11060011/5 106	INTERESSI SU DEBITI V/BANCHE - SU SCOPERTI DI CONTO CORRENTE	RS CP CS T	747,36 60.350,00 60.350,00	86	747,36 266,68 1.014,04	747,36 266,68 1.014,04	0,00 0,00 0,00	747,36 266,68 1.014,04	0,00 -60.083,32 -59.335,96	
11060011/10 106	INTERESSI SU DEBITI V/BANCHE - SU PRESTITI	RS CP CS T	0,00 0,00 0,00	87	0,00 0,00 0,00	0,00 0,00 0,00	0,00 0,00 0,00	0,00 0,00 0,00	0,00 0,00 0,00	
TOTALE CAPITOLO		RS CP CS T	747,36 60.350,00 60.350,00		747,36 266,68 1.014,04	747,36 266,68 1.014,04	0,00 0,00 0,00	747,36 266,68 1.014,04	0,00 -60.083,32 -59.335,96	
11060012/0 106	INTERESSI SU MUTUI	RS CP CS T	0,00 0,00 0,00	88	0,00 0,00 0,00	0,00 0,00 0,00	0,00 0,00 0,00	0,00 0,00 0,00	0,00 0,00 0,00	
11060012/5 106	INTERESSI SU MUTUI - ALLOGGI, LOCALI E SERVIZI RESIDENZIALI CONCESSI IN LOCAZIONE	RS CP CS T	0,00 15.248,90 15.248,90	89	0,00 6.499,78 6.499,78	0,00 6.499,78 6.499,78	0,00 0,00 0,00	0,00 6.499,78 6.499,78	0,00 -8.749,12 -8.749,12	
11060012/10 106	INTERESSI SU MUTUI - ALLOGGI, LOCALI E SERVIZI RESIDENZIALI CONCESSI IN P.V.	RS CP CS T	0,00 0,00 0,00	90	0,00 0,00 0,00	0,00 0,00 0,00	0,00 0,00 0,00	0,00 0,00 0,00	0,00 0,00 0,00	
11060012/15 106	INTERESSI SU MUTUI - ALLOGGI, LOCALI E SERVIZI RESIDENZIALI IN USO DIRETTO	RS CP CS T	0,00 0,00 0,00	91	0,00 0,00 0,00	0,00 0,00 0,00	0,00 0,00 0,00	0,00 0,00 0,00	0,00 0,00 0,00	
11060012/20 106	INTERESSI SU MUTUI - ALLOGGI, LOCALI E SERVIZI RESIDENZIALI CEDUTI IN PROPRIETA'	RS CP CS T	0,00 0,00 0,00	92	0,00 0,00 0,00	0,00 0,00 0,00	0,00 0,00 0,00	0,00 0,00 0,00	0,00 0,00 0,00	

(1) : RS = Residui, CP = Competenza, CS = Cassa, T = Totale (2) : Numero Svolgimento (3) : I/P = Insussistenti/Prescritti, INE = Inesigibili, PER = Perenti

1 TITOLO I° - SPESE CORRENTI
06 Categoria 6^ - Oneri Finanziari

ATERP DI CATANZARO

Conto Consuntivo
 PARTE SPESA - ANNO 2011

CapitoloArt. Cod. Stato	Descrizione	(1)	Stanziamen- definitivi di Bilancio	(2)	Determinazione del consiglio				Minori Residui e economie	(3)
					Conto Tes- Pagamenti	Pagamenti	Residui	Impegni		
11060012/25 106	INTERESSI SU MUTUI - PER RIPIANO DISAVANZI	RS	0,00	93	0,00	0,00	0,00	0,00	0,00	0,00
		CP	0,00		0,00	0,00	0,00	0,00	0,00	
		CS	0,00		0,00	0,00	0,00	0,00	0,00	
		T					0,00	0,00		
TOTALE CAPITOLO		RS	0,00		0,00	0,00	0,00	0,00	0,00	
		CP	15.248,90		6.499,78	6.499,78	0,00	6.499,78	-8.749,12	-
		CS	15.248,90		6.499,78	6.499,78			-8.749,12	-
		T					0,00	6.499,78		
11060013/0 106	INTERESSI ED ONERI FINANZIARI DIVERSI	RS	0,00	94	0,00	0,00	0,00	0,00	0,00	0,00
		CP	0,00		0,00	0,00	0,00	0,00	0,00	
		CS	0,00		0,00	0,00	0,00	0,00	0,00	
		T					0,00	0,00		
11060013/5 106	INTERESSI ED ONERI FINANZIARI DIVERSI - SU SCONTO ED INCASSO EFFETTI	RS	0,00	95	0,00	0,00	0,00	0,00	0,00	0,00
		CP	0,00		0,00	0,00	0,00	0,00	0,00	
		CS	0,00		0,00	0,00	0,00	0,00	0,00	
		T					0,00	0,00		
11060013/10 106	INTERESSI ED ONERI FINANZIARI DIVERSI - SU DEBITI VERSO FORNITORI	RS	1.224,29	96	0,00	0,00	1.224,29	1.224,29	0,00	0,00
		CP	21.858,33		0,00	0,00	0,00	0,00	-21.858,33	-
		CS	21.858,33		0,00	0,00	0,00	0,00	-21.858,33	-
		T					1.224,29	1.224,29		
11060013/15 106	INTERESSI ED ONERI FINANZIARI DIVERSI - SU DEPOSITI CAUZIONALI	RS	0,00	97	0,00	0,00	0,00	0,00	0,00	0,00
		CP	0,00		0,00	0,00	0,00	0,00	0,00	
		CS	0,00		0,00	0,00	0,00	0,00	0,00	
		T					0,00	0,00		
11060013/20 106	INTERESSI ED ONERI FINANZIARI DIVERSI - SU ALTRI DEBITI	RS	19.894,96	98	0,00	0,00	19.894,96	19.894,96	0,00	0,00
		CP	27.550,00		0,00	0,00	0,00	0,00	-27.550,00	-
		CS	28.140,38		0,00	0,00	0,00	0,00	-28.140,38	-
		T					19.894,96	19.894,96		
TOTALE CAPITOLO		RS	21.119,25		0,00	0,00	21.119,25	21.119,25	0,00	0,00
		CP	49.408,33		0,00	0,00	0,00	0,00	-49.408,33	-
		CS	49.998,71		0,00	0,00	0,00	0,00	-49.998,71	-
		T					21.119,25	21.119,25		

(1) : RS = Residui, CP = Competenza, CS = Cassa, T = Totale (2) : Numero Svolgimento (3) : I/P = Insussistenti/Prescritti, INE = Inesigibili, PER = Perenti

1 TITOLO I° - SPESE CORRENTI
06 Categoria 6^ - Oneri Finanziari

ATERP DI CATANZARO

Conto Consuntivo
PARTE SPESA - ANNO 2011

CapitoloArt. Cod. Stato	Descrizione	(1)	Stanziameti definitivi di Bilancio	(2)	Determinazione del consiglio				Minori Residui e economie	(3)
					Conto Tes. Pagamenti	Pagamenti	Residui	Impegni		
TOTALE PER CATEGORIA 06		RS	21.866,61		747,36	747,36	21.119,25	21.866,61	0,00	
		CP	125.007,23		6.766,46	6.766,46	0,00	6.766,46	-118.240,77	-
		CS	125.597,61		7.513,82	7.513,82			-118.083,79	-
		T					21.119,25	28.633,07		

(1) : RS = Residui, CP = Competenza, CS = Cassa, T = Totale (2) : Numero Svolgimento (3) : I/P = Insussistenti/Prescritti, INE = Inesigibili, PER = Parenti

1 TITOLO I^o - SPESE CORRENTI
07 Categoria 7[^] - Oneri tributari

ATERP DI CATANZARO

Conto Consuntivo
PARTE SPESA - ANNO 2011

CapitoloArt. Cod. Stato	Descrizione	(1)	Stanziamen- definitivi di Bilancio	(2)	Determinazione del consiglio				Minori Residui e economie	(3)
					Conto Tes. Pagamenti	Pagamenti	Residui	Impegni		
11070014/0 107	IMPOSTE E TASSE	RS CP CS T	0,00 90.000,00 0,00	99	0,00 0,00 0,00	0,00 0,00 0,00	0,00 0,00 0,00	0,00 0,00 0,00	0,00 0,00 0,00	
11070014/5 107	IMPOSTE E TASSE - IMPOSTA DI BOLLO	RS CP CS T	397.185,22 90.000,00 129.708,00	100	21,72 2.913,61 2.935,33	21,72 2.913,61 2.935,33	250.773,28 0,00	250.795,00 2.913,61	-146.390,22 -87.086,39 -126.772,67	I/P - -
11070014/10 107	IMPOSTE E TASSE - IMPOSTA DI REGISTRO	RS CP CS T	157.249,08 220.000,00 220.000,00	101	0,00 4.050,44 4.050,44	0,00 4.050,44 4.050,44	156.050,90 0,00	156.050,90 4.050,44	-1.198,18 -215.949,56 -215.949,56	I/P - -
11070014/15 107	IMPOSTE E TASSE - INVIM SU CESSIONI ALLOGGI E LOCALI	RS CP CS T	0,00 0,00 0,00	102	0,00 0,00 0,00	0,00 0,00 0,00	0,00 0,00	0,00 0,00	0,00 0,00 0,00	
11070014/20 107	IMPOSTE E TASSE - INVIM SU CESSIONI IMMOBILI DIVERSI	RS CP CS T	0,00 0,00 0,00	103	0,00 0,00 0,00	0,00 0,00 0,00	0,00 0,00	0,00 0,00	0,00 0,00 0,00	
11070014/25 107	IMPOSTE E TASSE - ICI	RS CP CS T	4.441.279,06 256.607,25 840.268,69	104	21.883,87 10.476,00 32.359,87	21.883,87 10.476,00 32.359,87	4.419.395,19 0,00	4.441.279,06 10.476,00	0,00 -246.131,25 -807.908,82	- - -
11070014/30 107	IMPOSTE E TASSE - IRES	RS CP CS T	0,00 10.000,00 10.000,00	105	0,00 0,00 0,00	0,00 0,00 0,00	0,00 0,00	0,00 0,00	0,00 -10.000,00 -10.000,00	- - -
11070014/35 107	IMPOSTE E TASSE - ALTRE IMPOSTE E TASSE	RS CP CS T	1.462.035,44 180.356,62 320.272,75	106	1.653,79 14.273,75 15.927,54	1.653,79 14.273,75 15.927,54	1.229.765,92 0,00	1.231.419,71 14.273,75	-230.615,73 -166.082,87 -304.345,21	I/P - -
11070014/40 107	IMPOSTE E TASSE - I.V.A.	RS CP CS T	0,00 0,00 0,00	107	0,00 0,00 0,00	0,00 0,00 0,00	0,00 0,00	0,00 0,00	0,00 0,00 0,00	

(1) : RS = Residui, CP = Competenza, CS = Cassa, T = Totale (2) : Numero Svolgimento (3) : I/P = Insussistenti/Prescritti, INE = Inesigibili, PER = Perenti

1 TITOLO I^o - SPESE CORRENTI
07 Categoria 7[^] - Oneri tributari

ATERP DI CATANZARO

Conto Consuntivo

PARTE SPESA - ANNO 2011

CapitoloArt. Cod. Stato	Descrizione	(1)	Stanziamen- definitivi di Bilancio	(2)	Conto Tes.		Determinazione del consiglio			Minori Residui e economie	(3)
					Pagamenti	Pagamenti	Residui	Impegni			
11070014/45 107	IMPOSTE E TASSE - ONERI SANATORIA TRIBUTARIA IRREGOLAR FORM E ALTRI CONDONI	RS CP CS T	0,05 500.000,00 150.000,00	108	0,00 25.804,47 25.804,47	0,00 25.804,47 25.804,47	0,05 0,00 0,05	0,05 25.804,47 25.804,52	0,00 -474.195,53 -124.195,53	- - -	
11070014/50 107	IMPOSTE E TASSE - IRAP	RS CP CS T	0,00 55.000,00 55.000,00	109	0,00 0,00 0,00	0,00 0,00 0,00	0,00 0,00 0,00	0,00 0,00 0,00	0,00 -55.000,00 -55.000,00	- - -	
TOTALE CAPITOLO		RS CP CS T	6.457.748,85 1.311.963,87 1.725.249,44		23.559,38 57.518,27 81.077,65	23.559,38 57.518,27 81.077,65	6.055.985,34 0,00 6.055.985,34	6.079.544,72 57.518,27 6.137.062,99	-378.204,13 -1.254.445,60 -1.644.171,79	- - -	
TOTALE PER CATEGORIA 07		RS CP CS T	6.457.748,85 1.311.963,87 1.725.249,44		23.559,38 57.518,27 81.077,65	23.559,38 57.518,27 81.077,65	6.055.985,34 0,00 6.055.985,34	6.079.544,72 57.518,27 6.137.062,99	-378.204,13 -1.254.445,60 -1.644.171,79	- - -	

(1) : RS = Residui, CP = Competenza, CS = Cassa, T = Totale (2) : Numero Svolgimento (3) : I/P = Insussistenti/Prescritti, INE = Inesigibili, PER = Perenti

1 TITOLO I^o - SPESE CORRENTI
08 Categoria 8[^] - Poste correttive e compensative di entrate correnti

ATERP DI CATANZARO

Conto Consuntivo
PARTE SPESA - ANNO 2011

CapitoloArt. Cod. Stato	Descrizione	(1)	Stanziamen- definitivi di Bilancio	(2)	Determinazione del consiglio				Minori Residui e economie	(3)
					Conto Tes. Pagamenti	Pagamenti	Residui	Impegni		
11080015/0 108	RIENTRI FINANZIARI A FAVORE DELLO STATO (CER) PER G.S.	RS CP CS T	0,00 0,00 0,00	110	0,00 0,00 0,00	0,00 0,00 0,00	0,00 0,00 0,00	0,00 0,00 0,00	0,00 0,00 0,00	
11080015/5 108	RIENTRI FINANZIARI A FAVORE DELLO STATO (CER) PER G.S. - DI CANONI DI ALLOGGI DI PROPRIETA' CON CONTRIBUTO STATO	RS CP CS T	3.209.449,93 0,00 0,00	111	0,00 0,00 0,00	0,00 0,00 0,00	3.209.449,93 0,00	3.209.449,93 0,00	0,00 0,00	
11080015/10 108	RIENTRI FINANZIARI A FAVORE DELLO STATO (CER) PER G.S. - DA CANONI DI ALLOGGI DI PROPRIETA' DELLO STATO	RS CP CS T	0,00 0,00 0,00	112	0,00 0,00 0,00	0,00 0,00 0,00	0,00 0,00	0,00 0,00	0,00 0,00	
TOTALE CAPITOLO		RS CP CS T	3.209.449,93 0,00 0,00		0,00 0,00 0,00	0,00 0,00 0,00	3.209.449,93 0,00	3.209.449,93 0,00	0,00 0,00	
11080016/0 108	INTERESSI DA CESSIONARI A FAVORE DELLO STATO (CER) PER G.S.	RS CP CS T	0,00 0,00 0,00	113	0,00 0,00 0,00	0,00 0,00 0,00	0,00 0,00	0,00 0,00	0,00 0,00	
11080016/5 108	INTERESSI DA CESSIONARI A FAVORE DELLO STATO (CER) PER G.S. - DI ALLOGGI IN PIANO DI VENDITA	RS CP CS T	0,00 0,00 0,00	114	0,00 0,00 0,00	0,00 0,00 0,00	0,00 0,00	0,00 0,00	0,00 0,00	
11080016/10 108	INTERESSI DA CESSIONARI A FAVORE DELLO STATO (CER) PER G.S. - DI ALLOGGI CON CONTRIBUTO DELLO STATO CEDUTI	RS CP CS T	0,00 0,00 0,00	115	0,00 0,00 0,00	0,00 0,00 0,00	0,00 0,00	0,00 0,00	0,00 0,00	
11080016/15 108	INTERESSI DA CESSIONARI A FAVORE DELLO STATO (CER) PER G.S. - DI ALLOGGI E LOCALI DELLO STATO CEDUTI	RS CP CS T	0,00 0,00 0,00	116	0,00 0,00 0,00	0,00 0,00 0,00	0,00 0,00	0,00 0,00	0,00 0,00	

(1) : RS = Residui, CP = Competenza, CS = Cassa, T = Totale (2) : Numero Svolgimento (3) : I/P = Insussistenti/Prescritti, INE = Inesigibili, PER = Perenti

1 TITOLO I° - SPESE CORRENTI
08 Categoria 8^ - Poste correttive e compensative di entrate correnti

ATERP DI CATANZARO

Conto Consuntivo
 PARTE SPESA - ANNO 2011

CapitoloArt. Cod. Stato	Descrizione	(1)	Stanziameti definitivi di Bilancio	(2)	Determinazione del consiglio				Minori Residui e economie	(3)
					Conto Tes.	Pagamenti	Pagamenti	Residui		
11080016/20 108	INTERESSI DA CESSIONARI A FAVORE DELLO STATO (CER) PER G.S. - DI ALLOGGI E LOCALI CEDUTI DA TERZI	RS	0,00	117	0,00	0,00	0,00	0,00	0,00	0,00
		CP	0,00		0,00	0,00	0,00	0,00	0,00	
		CS	0,00		0,00	0,00	0,00	0,00	0,00	
		T					0,00	0,00		
11080016/25... 108	INTERESSI DA CESSIONARI A FAVORE ... DELLO STATO (CER) PER G.S. - INTERESSI DELLO STATO (CER) CONTO 38	RS	0,00	118	0,00	0,00	0,00	0,00	0,00	0,00
		CP	0,00		0,00	0,00	0,00	0,00	0,00	
		CS	0,00		0,00	0,00	0,00	0,00	0,00	
		T					0,00	0,00		
TOTALE CAPITOLO		RS	0,00		0,00	0,00	0,00	0,00	0,00	
		CP	0,00		0,00	0,00	0,00	0,00	0,00	
		CS	0,00		0,00	0,00	0,00	0,00	0,00	
		T					0,00	0,00		
TOTALE PER CATEGORIA 08		RS	3.209.449,93		0,00	0,00	3.209.449,93	3.209.449,93	0,00	
		CP	0,00		0,00	0,00	0,00	0,00	0,00	
		CS	0,00		0,00	0,00	0,00	0,00	0,00	
		T					3.209.449,93	3.209.449,93		

(1) : RS = Residui, CP = Competenza, CS = Cassa, T = Totale (2) : Numero Svolgimento (3) : I/P = Insussistenti/Prescritti, INE = Inesigibili, PER = Perenti

1 TITOLO I ^a - SPESE CORRENTI		ATERP DI CATANZARO								
09 Categoria 9 ^a - Spese non classificabili in altre voci		Conto Consuntivo								
		PARTE SPESA - ANNO 2011								
CapitoloArt.	Descrizione	(1)	Stanziamen- ti definitivi di Bilancio	(2)	Determinazione del consiglio				Minori Residui e economie	(3)
					Conto Tes.	Pagamenti		Residui		
Cod. Stato					Pagamenti	Pagamenti	Residui	Impegni		
11090017/0 109	FONDO DI RISERVA	RS	0,00	119	0,00	0,00	0,00	0,00	0,00	0,00
		CP	0,00		0,00	0,00	0,00	0,00	0,00	0,00
		CS	0,00		0,00	0,00				0,00
		T						0,00	0,00	
11090017/5 109	FONDO DI RISERVA - RISERVA PER SPESE IMPREVISTE	RS	0,00	120	0,00	0,00	0,00	0,00	0,00	0,00
		CP	235.554,61		0,00	0,00	0,00	0,00	0,00	-235.554,61
		CS	235.554,61		0,00	0,00				-235.554,61
		T						0,00	0,00	
TOTALE CAPITOLO		RS	0,00		0,00	0,00	0,00	0,00	0,00	0,00
		CP	235.554,61		0,00	0,00	0,00	0,00	0,00	-235.554,61
		CS	235.554,61		0,00	0,00				-235.554,61
		T					0,00	0,00		
TOTALE PER CATEGORIA 09		RS	0,00		0,00	0,00	0,00	0,00	0,00	0,00
		CP	235.554,61		0,00	0,00	0,00	0,00	0,00	-235.554,61
		CS	235.554,61		0,00	0,00				-235.554,61
		T					0,00	0,00		
TOTALE PER TITOLO 1		RS	12.338.981,51		548.799,21	548.799,21	11.183.494,77	11.732.293,98		-606.687,53
		CP	8.218.050,98		3.980.256,80	3.980.256,80	735.283,37	4.715.540,17		-3.502.510,81
		CS	8.952.063,75		4.529.056,01	4.529.056,01				-4.423.007,74
		T					11.918.778,14	16.447.834,15		

(1) : RS = Residui, CP = Competenza, CS = Cassa, T = Totale (2) : Numero Svolgimento (3) : I/P = Insussistenti/Prescritti, INE = Inesigibili, PER = Perenti

2 TITOLO II* - SPESE IN CONTO CAPITALE
10 Categoria 10^ - Acquisizione beni in uso durevole ed opere immobiliari

ATERP DI CATANZARO

Conto Consuntivo
PARTE SPESA - ANNO 2011

CapitoloArt. Cod. Stato	Descrizione	(1)	Stanziamen- definitivi di Bilancio	(2)	Determinazione del consiglio				Minori Residui e economie	(3)
					Conto Tes. Pagamenti	Pagamenti	Residui	Impegni		
12100018/0 210	ACQUISTO AREE	RS	0,00	121	0,00	0,00	0,00	0,00	0,00	0,00
		CP	0,00		0,00	0,00	0,00	0,00	0,00	
		CS	0,00		0,00	0,00	0,00	0,00	0,00	
		T					0,00	0,00	0,00	
12100018/5 210	ACQUISTO AREE - ACQUISTO AREE EDIFICABILI	RS	0,00	122	0,00	0,00	0,00	0,00	0,00	0,00
		CP	0,00		0,00	0,00	0,00	0,00	0,00	
		CS	0,00		0,00	0,00	0,00	0,00	0,00	
		T					0,00	0,00	0,00	
12100018/10 210	ACQUISTO AREE - ACQUISTI DI AREE NON EDIFICABILI	RS	0,00	123	0,00	0,00	0,00	0,00	0,00	0,00
		CP	0,00		0,00	0,00	0,00	0,00	0,00	
		CS	0,00		0,00	0,00	0,00	0,00	0,00	
		T					0,00	0,00	0,00	
12100018/15 210	ACQUISTO AREE - ACQUISIZIONE DI AREE IN DIRITTO DI SUPERFICIE	RS	0,00	124	0,00	0,00	0,00	0,00	0,00	0,00
		CP	0,00		0,00	0,00	0,00	0,00	0,00	
		CS	0,00		0,00	0,00	0,00	0,00	0,00	
		T					0,00	0,00	0,00	
TOTALE CAPITOLO		RS	0,00		0,00	0,00	0,00	0,00	0,00	
		CP	0,00		0,00	0,00	0,00	0,00	0,00	
		CS	0,00		0,00	0,00	0,00	0,00	0,00	
		T					0,00	0,00		
12100019/0 210	ACQUISTO STABILI	RS	0,00	125	0,00	0,00	0,00	0,00	0,00	0,00
		CP	0,00		0,00	0,00	0,00	0,00	0,00	
		CS	0,00		0,00	0,00	0,00	0,00	0,00	
		T					0,00	0,00	0,00	
12100019/5 210	ACQUISTO STABILI - ACQUISTO STABILI IN LOCAZIONE	RS	0,00	126	0,00	0,00	0,00	0,00	0,00	0,00
		CP	0,00		0,00	0,00	0,00	0,00	0,00	
		CS	0,00		0,00	0,00	0,00	0,00	0,00	
		T					0,00	0,00	0,00	
12100019/10 210	ACQUISTO STABILI - ACQUISTO STABILI IN PROPRIETA' SUPERFICIARIA	RS	0,00	127	0,00	0,00	0,00	0,00	0,00	0,00
		CP	0,00		0,00	0,00	0,00	0,00	0,00	
		CS	0,00		0,00	0,00	0,00	0,00	0,00	
		T					0,00	0,00	0,00	
12100019/15 210	ACQUISTO STABILI - ACQUISTO STABILI PER USO DIRETTO	RS	0,00	128	0,00	0,00	0,00	0,00	0,00	0,00
		CP	0,00		0,00	0,00	0,00	0,00	0,00	
		CS	0,00		0,00	0,00	0,00	0,00	0,00	
		T					0,00	0,00	0,00	

(1) : RS = Residui, CP = Competenza, CS = Cassa, T = Totale (2) : Numero Svolgimento (3) : I/P = Insussistenti/Prescritti, INE = Inesigibili, PER = Perenti

2 TITOLO II° - SPESE IN CONTO CAPITALE
10 Categoria 10^ - Acquisizione beni in uso durevole ed opere immobiliari

ATERP DI CATANZARO

Conto Consuntivo
PARTE SPESA - ANNO 2011

CapitoloArt. Cod. Stato	Descrizione	(1)	Stanziamen- ti definitivi di Bilancio	(2)	Conto Tes.			Determinazione del consiglio			Minori Residui e economie	(3)
					Pagamenti	Pagamenti	Residui	Impegni				
12100019/20 210	ACQUISTO STABILI - ACQUISTO LOCALI PER USO DIVERSO	RS	0,00	129	0,00	0,00	0,00	0,00	0,00	0,00	0,00	
		CP	0,00		0,00	0,00	0,00	0,00	0,00			
		CS	0,00		0,00	0,00	0,00	0,00	0,00			
		T					0,00	0,00	0,00			
12100019/25 210	ACQUISTO STABILI - ACQUISTO SERVIZI ... RESIDENZIALI	RS	0,00	130	0,00	0,00	0,00	0,00	0,00	0,00	0,00	
		CP	0,00		0,00	0,00	0,00	0,00	0,00			
		CS	0,00		0,00	0,00	0,00	0,00	0,00			
		T					0,00	0,00	0,00			
TOTALE CAPITOLO		RS	0,00		0,00	0,00	0,00	0,00	0,00	0,00	0,00	
		CP	0,00		0,00	0,00	0,00	0,00	0,00	0,00		
		CS	0,00		0,00	0,00	0,00	0,00	0,00	0,00		
		T				0,00	0,00	0,00				
12100020/0 210	INTERVENTI COSTRUTTIVI DELLA GS DESTINATI ALLA LOCAZIONE	RS	0,00	131	0,00	0,00	0,00	0,00	0,00	0,00	0,00	
		CP	0,00		0,00	0,00	0,00	0,00	0,00			
		CS	0,00		0,00	0,00	0,00	0,00	0,00			
		T					0,00	0,00	0,00			
12100020/5 210	INTERVENTI COSTRUTTIVI DELLA GS DESTINATI ALLA LOCAZIONE - ACQUISIZIONE AREE	RS	3.414.373,34	132	6.040,63	6.040,63	3.308.292,49	3.314.333,12	-100.040,22	/P		
		CP	1.284.596,10		0,00	0,00	95.525,76	95.525,76	-1.189.070,34			
		CS	1.101.257,99		6.040,63	6.040,63			-1.095.217,36			
		T					3.403.818,25	3.409.858,88				
12100020/6 210	INTERVENTI COSTRUTTIVI DELLA GS DESTINATI ALLA LOCAZIONE - FONDO PER ACCORDI BONARI	RS	326.559,36	133	0,00	0,00	295.753,11	295.753,11	-30.806,25	/P		
		CP	166.288,78		0,00	0,00	37.190,48	37.190,48	-129.098,30			
		CS	281.851,44		0,00	0,00			-281.851,44			
		T					332.943,59	332.943,59				
12100020/10 210	INTERVENTI COSTRUTTIVI DELLA GS DESTINATI ALLA LOCAZIONE - CORRISPETTIVI DI APPALTO	RS	32.501.725,30	134	0,00	0,00	27.730.432,60	27.730.432,60	-4.771.292,70	/P		
		CP	7.147.465,22		0,00	0,00	1.112.113,83	1.112.113,83	-6.035.351,39			
		CS	10.767.968,08		0,00	0,00			-10.767.968,08			
		T					28.842.546,43	28.842.546,43				
12100020/15 210	INTERVENTI COSTRUTTIVI DELLA GS DESTINATI ALLA LOCAZIONE - COSTI DIRETTI DIVERSI	RS	991.224,09	135	8.021,17	8.021,17	938.107,27	946.128,44	-45.095,65	/P		
		CP	175.966,33		0,00	0,00	40.232,58	40.232,58	-135.733,75			
		CS	322.738,60		8.021,17	8.021,17			-314.717,43			
		T					978.339,85	986.361,02				

(1) : RS = Residui, CP = Competenza, CS = Cassa, T = Totale (2) : Numero Svolgimento (3) : /P = Insussistenti/Prescritti, INE = Inesigibili, PER = Perenti

2 TITOLO II° - SPESE IN CONTO CAPITALE
10 Categoria 10^ - Acquisizione beni in uso durevole ed opere immobiliari

ATERP DI CATANZARO

Conto Consuntivo

PARTE SPESA - ANNO 2011

CapitoloArt. Cod. Stato	Descrizione	(1)	Stanziamen- definitivi di Bilancio	(2)	Determinazione del consiglio				Minori Residui e economie	(3)
					Conto Tes. Pagamenti	Pagamenti	Residui	Impegni		
12100020/16 210	INTERVENTI COSTRUTTIVI DELLA GS DESTINATI ALLA LOCAZIONE - ACQUISIZ. AREE -CORRISPETTIVI DI APPALTO -COSTI DIRETTI DIV.	RS	0,00	136	0,00	0,00	0,00	0,00	0,00	
		CP	0,00		0,00	0,00	0,00	0,00	0,00	
		CS	0,00		0,00	0,00	0,00	0,00	0,00	
		T					0,00	0,00		
TOTALE CAPITOLO		RS	37.233.882,09		14.061,80	14.061,80	32.272.585,47	32.286.647,27	-4.947.234,82	-
		CP	8.774.316,43		0,00	0,00	1.285.062,65	1.285.062,65	-7.489.253,78	-
		CS	12.473.816,11		14.061,80	14.061,80			-12.459.754,31	-
		T					33.557.648,12	33.571.709,92		
12100021/0 210	INTERVENTI DI RISANAMENTO E RISTRUTTURAZ.DELLA GS DESTINATI ALLA LOCAZIONE	RS	0,00	137	0,00	0,00	0,00	0,00	0,00	
		CP	0,00		0,00	0,00	0,00	0,00	0,00	
		CS	0,00		0,00	0,00	0,00	0,00	0,00	
		T					0,00	0,00		
12100021/5 210	INTERVENTI DI RISANAMENTO E RISTRUTTURAZ.DELLA GS DESTINATI ALLA LOCAZIONE - ACQUISIZIONE DI IMMOBILI	RS	171.896,15	138	0,00	0,00	157.825,92	157.825,92	-14.070,23	- I/P
		CP	883.510,57		0,00	0,00	0,00	0,00	-883.510,57	-
		CS	1.014.180,65		0,00	0,00	0,00	0,00	-1.014.180,65	-
		T					157.825,92	157.825,92		
12100021/10 210	INTERVENTI DI RISANAMENTO E RISTRUTTURAZ.DELLA GS DESTINATI ALLA LOCAZIONE - CORRISPETTIVI DI APPALTO	RS	3.477.586,75	139	156.811,99	156.811,99	3.285.598,20	3.442.410,19	-35.176,56	- I/P
		CP	3.109.971,16		297.133,04	297.133,04	151.967,77	449.100,81	-2.660.870,35	-
		CS	4.112.569,77		453.945,03	453.945,03			-3.658.624,74	-
		T					3.437.565,97	3.891.511,00		
12100021/15 210	INTERVENTI DI RISANAMENTO E RISTRUTTURAZ.DELLA GS DESTINATI ALLA LOCAZIONE - COSTI DIRETTI DIVERSI	RS	240.717,76	140	0,00	0,00	95.338,89	95.338,89	-145.378,87	- I/P
		CP	24.195,73		0,00	0,00	4.950,63	4.950,63	-19.245,10	-
		CS	98.441,48		0,00	0,00	0,00	0,00	-98.441,48	-
		T					100.289,52	100.289,52		
12100021/16 210	INTERVENTI DI RISANAMENTO E RISTRUTTURAZ.DELLA GS DESTINATI ALLA LOCAZIONE - ACQUISIZ. IMMOBILI - CORRISPETTIVI D'APPALTO- COSTI DIRETTI	RS	0,00	141	0,00	0,00	0,00	0,00	0,00	
		CP	0,00		0,00	0,00	0,00	0,00	0,00	
		CS	0,00		0,00	0,00	0,00	0,00	0,00	
		T					0,00	0,00		

(1) : RS = Residui, CP = Competenza, CS = Cassa, T = Totale (2) : Numero Svolgimento (3) : I/P = Insussistenti/Prescritti, INE = Inesigibili, PER = Perenti

2 TITOLO II^o - SPESE IN CONTO CAPITALE
10 Categoria 10^a - Acquisizione beni in uso durevole ed opere immobiliari

ATERP DI CATANZARO

Conto Consuntivo

PARTE SPESA - ANNO 2011

Capitolo Art. Cod. Stato	Descrizione	(1)	Stanziameti definitivi di Bilancio	(2)	Determinazione del consiglio				Minori Residui e economie	(3)
					Conto Tes. Pagamenti	Pagamenti	Residui	Impegni		
TOTALE CAPITOLO		RS	3.890.200,66		156.811,99	156.811,99	3.538.763,01	3.695.575,00	-194.625,66	-
		CP	4.017.677,46		297.133,04	297.133,04	156.918,40	454.051,44	-3.563.626,02	-
		CS	5.225.191,90		453.945,03	453.945,03			-4.771.246,87	-
		T					3.695.681,41	4.149.626,44		
12100022/0 210	INTERVENTI DI REALIZZAZIONE DELLA GS DI SERVIZI RESIDENZIALI	RS	0,00	142	0,00	0,00	0,00	0,00	0,00	
		CP	0,00		0,00	0,00	0,00	0,00	0,00	
		CS	0,00		0,00	0,00			0,00	
		T					0,00	0,00		
12100022/5 210	INTERVENTI DI REALIZZAZIONE DELLA GS DI SERVIZI RESIDENZIALI - ACQUISIZIONE DI IMMOBILI	RS	0,00	143	0,00	0,00	0,00	0,00	0,00	
		CP	0,00		0,00	0,00	0,00	0,00	0,00	
		CS	0,00		0,00	0,00			0,00	
		T					0,00	0,00		
12100022/10 210	INTERVENTI DI REALIZZAZIONE DELLA GS DI SERVIZI RESIDENZIALI - CORRISPETTIVI D'APPALTO	RS	0,00	144	0,00	0,00	0,00	0,00	0,00	
		CP	0,00		0,00	0,00	0,00	0,00	0,00	
		CS	0,00		0,00	0,00			0,00	
		T					0,00	0,00		
12100022/15 210	INTERVENTI DI REALIZZAZIONE DELLA GS DI SERVIZI RESIDENZIALI - COSTI DIRETTI DIVERSI	RS	0,00	145	0,00	0,00	0,00	0,00	0,00	
		CP	0,00		0,00	0,00	0,00	0,00	0,00	
		CS	0,00		0,00	0,00			0,00	
		T					0,00	0,00		
TOTALE CAPITOLO		RS	0,00		0,00	0,00	0,00	0,00	0,00	
		CP	0,00		0,00	0,00	0,00	0,00	0,00	
		CS	0,00		0,00	0,00			0,00	
		T					0,00	0,00		
12100023/0 210	INTERVENTI DELLA GS DI MANUTENZIONE STRAORDINARIA LEGGE 560/93	RS	0,00	146	0,00	0,00	0,00	0,00	0,00	
		CP	0,00		0,00	0,00	0,00	0,00	0,00	
		CS	0,00		0,00	0,00			0,00	
		T					0,00	0,00		
12100023/5 210	INTERVENTI DELLA GS DI MANUTENZIONE STRAORDINARIA LEGGE 560/93 - CORRISPETTIVI D'APPLATO	RS	1.647.356,21	147	599.288,07	599.288,07	1.029.129,76	1.628.417,83	-18.938,38	I/P
		CP	1.008.124,30		250.483,83	250.483,83	481.232,19	731.716,02	-276.408,28	-
		CS	2.406.368,87		849.771,90	849.771,90			-1.556.596,97	-
		T					1.510.361,95	2.360.133,85		

(1) : RS = Residui, CP = Competenza, CS = Cassa, T = Totale (2) : Numero Svolgimento (3) : I/P = Insussistenti/Prescritti, INE = Inesigibili, PER = Perenti

2 TITOLO II° - SPESE IN CONTO CAPITALE
10 Categoria 10^ - Acquisizione beni in uso durevole ed opere immobiliari

ATERP DI CATANZARO

Conto Consuntivo

PARTE SPESA - ANNO 2011

CapitoloArt. Cod. Stato	Descrizione	(1)	Stanziamanti definitivi di Bilancio	(2)	Determinazione del consiglio				Minori Residui e economie	(3)
					Conto Tes. Pagamenti	Pagamenti	Residui	Impegni		
12100023/10 210	INTERVENTI DELLA GS DI MANUTENZIONE STRAORDINARIA LEGGE 560/93 - COSTI DIRETTI DIVERSI	RS	55.051,58	148	0,00	0,00	54.883,60	54.883,60	-167,98	- I/P
		CP	17.858,89		0,00	0,00	2.192,56	2.192,56	-15.666,33	
		CS	49.654,16		0,00	0,00	0,00	0,00	-49.654,16	
		T					57.076,16	57.076,16		
12100023/11 210	INTERVENTI DELLA GS DI MANUTENZIONE STRAORDINARIA LEGGE 560/93 - CORRISPETTIVI D'APPALTO - COSTI DIRETTI DIVERSI	RS	0,00	149	0,00	0,00	0,00	0,00	0,00	
		CP	0,00		0,00	0,00	0,00	0,00	0,00	
		CS	0,00		0,00	0,00	0,00	0,00	0,00	
		T					0,00	0,00		
TOTALE CAPITOLO		RS	1.702.407,79		599.288,07	599.288,07	1.084.013,36	1.683.301,43	-19.106,36	
		CP	1.025.983,19		250.483,83	250.483,83	483.424,75	733.908,58	-292.074,61	
		CS	2.456.023,03		849.771,90	849.771,90	0,00	0,00	-1.606.251,13	
		T					1.567.438,11	2.417.210,01		
12100024/0 210	INTERVENTI COSTRUTTIVI DELLA GS DESTINATI ALLA LOCAZIONE LEGGE 560/93	RS	0,00	150	0,00	0,00	0,00	0,00	0,00	
		CP	0,00		0,00	0,00	0,00	0,00	0,00	
		CS	0,00		0,00	0,00	0,00	0,00	0,00	
		T					0,00	0,00		
12100024/5 210	INTERVENTI COSTRUTTIVI DELLA GS DESTINATI ALLA LOCAZIONE LEGGE 560/93 - ACQUISIZIONE AREE	RS	0,00	151	0,00	0,00	0,00	0,00	0,00	
		CP	0,00		0,00	0,00	0,00	0,00	0,00	
		CS	0,00		0,00	0,00	0,00	0,00	0,00	
		T					0,00	0,00		
12100024/10 210	INTERVENTI COSTRUTTIVI DELLA GS DESTINATI ALLA LOCAZIONE LEGGE 560/93 - CORRISPETTIVI D'APPALTO	RS	1.312.990,15	152	0,00	0,00	1.312.990,15	1.312.990,15	0,00	
		CP	198.212,49		0,00	0,00	47.357,27	47.357,27	-150.855,22	
		CS	1.504.878,91		0,00	0,00	0,00	0,00	-1.504.878,91	
		T					1.360.347,42	1.360.347,42		
12100024/15 210	INTERVENTI COSTRUTTIVI DELLA GS DESTINATI ALLA LOCAZIONE LEGGE 560/93 - COSTI DIRETTI DIVERSI	RS	0,00	153	0,00	0,00	0,00	0,00	0,00	
		CP	12.307,01		0,00	0,00	649,17	649,17	-11.657,84	
		CS	33.092,72		0,00	0,00	0,00	0,00	-33.092,72	
		T					649,17	649,17		
12100024/16 210	INTERVENTI COSTRUTTIVI DELLA GS DESTINATI ALLA LOCAZIONE LEGGE 560/93 - INTERVENTI RISANAMEN DELLA GEST.ORD. AD USO DIRETTO	RS	27.541,46	154	0,00	0,00	0,00	0,00	-27.541,46	- I/P
		CP	160.000,00		0,00	0,00	0,00	0,00	-160.000,00	
		CS	160.000,00		0,00	0,00	0,00	0,00	-160.000,00	
		T					0,00	0,00		

(1) : RS = Residui, CP = Competenza, CS = Cassa, T = Totale (2) : Numero Svolgimento (3) : I/P = Insussistenti/Prescritti, INE = Inesigibili, PER = Perenti

2 TITOLO II° - SPESE IN CONTO CAPITALE
 10 Categoria 10^ - Acquisizione beni in uso durevole ed opere immobiliari

ATERP DI CATANZARO

Conto Consuntivo
 PARTE SPESA - ANNO 2011

CapitoloArt. Cod. Stato	Descrizione	(1)	Stanziamen- definitivi di Bilancio	(2)	Determinazione del consiglio				Minori Residui e economie	(3)
					Conto Tes. Pagamenti	Pagamenti	Residui	Impegni		
TOTALE CAPITOLO		RS	1.340.531,61		0,00	0,00	1.312.990,15	1.312.990,15	-27.541,46	-
		CP	370.519,50		0,00	0,00	48.006,44	48.006,44	-322.513,06	-
		CS	1.697.971,63		0,00	0,00			-1.697.971,63	-
		T					1.360.996,59	1.360.996,59		
TOTALE PER CATEGORIA 10		RS	44.167.022,15		770.161,86	770.161,86	38.208.351,99	38.978.513,85	-5.188.508,30	-
		CP	14.188.496,58		547.616,87	547.616,87	1.973.412,24	2.521.029,11	-11.667.467,47	-
		CS	21.853.002,67		1.317.778,73	1.317.778,73			-20.535.223,94	-
		T					40.181.764,23	41.499.542,96		

(1) : RS = Residui, CP = Competenza, CS = Cassa, T = Totale (2) : Numero Svolgimento (3) : I/P = Insussistenti/Prescritti, INE = Inesigibili, PER = Perenti

2 TITOLO II* - SPESE IN CONTO CAPITALE
11 Categoria 11^ - Acquisizione di immobilizzazioni tecniche

ATERP DI CATANZARO

Conto Consuntivo

PARTE SPESA - ANNO 2011

Capitolo Art. Cod. Stato	Descrizione	(1)	Stanziam definitivi di Bilancio	(2)	Determinazione del consiglio				Minori - Residui e economie	(3)
					Conto Tes. Pagamenti	Pagamenti	Residui	Impegni		
12110034/0 211	ACQUISTO MACCHINE	RS	0,00	155	0,00	0,00	0,00	0,00	0,00	0,00
		CP	0,00		0,00	0,00	0,00	0,00	0,00	
		CS	0,00		0,00	0,00	0,00	0,00	0,00	
		T					0,00	0,00		
12110034/5 211	ACQUISTO MACCHINE - MACCHINARI AUTOMATICI	RS	1.318,28	156	0,00	0,00	1.318,28	1.318,28	0,00	
		CP	25.758,45		0,00	0,00	0,00	0,00	-25.758,45	-
		CS	25.758,45		0,00	0,00	0,00	0,00	-25.758,45	-
		T					1.318,28	1.318,28		
12110034/10 211	ACQUISTO MACCHINE - MACCHINE DIVERSE	RS	0,00	157	0,00	0,00	0,00	0,00	0,00	0,00
		CP	0,00		0,00	0,00	0,00	0,00	0,00	
		CS	0,00		0,00	0,00	0,00	0,00	0,00	
		T					0,00	0,00		
TOTALE CAPITOLO		RS	1.318,28		0,00	0,00	1.318,28	1.318,28	0,00	
		CP	25.758,45		0,00	0,00	0,00	0,00	-25.758,45	-
		CS	25.758,45		0,00	0,00	0,00	0,00	-25.758,45	-
		T					1.318,28	1.318,28		
12110035/0 211	ACQUISTO MOBILI E MACCHINE PER UFFICIO	RS	0,00	158	0,00	0,00	0,00	0,00	0,00	0,00
		CP	0,00		0,00	0,00	0,00	0,00	0,00	
		CS	0,00		0,00	0,00	0,00	0,00	0,00	
		T					0,00	0,00		
12110035/5 211	ACQUISTO MOBILI E MACCHINE PER UFFICIO - MOBILI PER UFFICIO	RS	3.324,45	159	330,00	330,00	2.994,45	3.324,45	0,00	
		CP	49.514,25		898,61	898,61	0,00	898,61	-48.615,64	-
		CS	49.514,25		1.228,61	1.228,61	0,00	0,00	-48.285,64	-
		T					2.994,45	4.223,06		
12110035/10 211	ACQUISTO MOBILI E MACCHINE PER UFFICIO - MACCHINE ORDINARIE PER UFFICIO	RS	185,93	160	0,00	0,00	185,93	185,93	0,00	
		CP	25.185,60		0,00	0,00	4.811,57	4.811,57	-20.374,03	-
		CS	25.185,60		0,00	0,00	0,00	0,00	-25.185,60	-
		T					4.997,50	4.997,50		
12110035/15 211	ACQUISTO MOBILI E MACCHINE PER UFFICIO - MACCHINE ELETTROCONTABILE ED ELETTRONICHE	RS	28.026,52	161	678,00	678,00	27.348,52	28.026,52	0,00	
		CP	17.985,30		13.353,76	13.353,76	1.609,30	14.963,06	-3.022,24	-
		CS	17.985,30		14.031,76	14.031,76	0,00	0,00	-3.953,54	-
		T					28.957,82	42.989,58		

(1) : RS = Residui, CP = Competenza, CS = Cassa, T = Totale (2) : Numero Svolgimento (3) : I/P = Insussistenti/Prescritti, INE = Inesigibili, PER = Perenti

2 TITOLO II^o - SPESE IN CONTO CAPITALE
11 Categoria 11^a - Acquisizione di immobilizzazioni tecniche

ATERP DI CATANZARO

Conto Consuntivo
PARTE SPESA - ANNO 2011

CapitoloArt. Cod. Stato	Descrizione	(1)	Stanziamen- ti definitivi di Bilancio	(2)	Conto Tesoro		Determinazione del consiglio			Minori Residui e economie	(3)
					Pagamenti	Pagamenti	Residui	Impegni			
TOTALE CAPITOLO		RS	31.536,90		1.008,00	1.008,00	30.528,90	31.536,90	0,00		
		CP	92.685,15		14.252,37	14.252,37	6.420,87	20.673,24	-72.011,91	-	
		CS	92.685,15		15.260,37	15.260,37			-77.424,78	-	
		T					36.949,77	52.210,14			
12110036/0 211	ACQUISTO ATTREZZATURE	RS	0,00	162	0,00	0,00	0,00	0,00	0,00	0,00	
		CP	0,00		0,00	0,00	0,00	0,00	0,00	0,00	
		CS	0,00		0,00	0,00			0,00	0,00	
		T					0,00	0,00			
12110036/5 211	ACQUISTO ATTREZZATURE - ACQUISTO ATTREZZATURE VARIE	RS	186,44	163	0,00	0,00	186,44	186,44	0,00	0,00	
		CP	110.000,00		60,00	60,00	0,00	60,00	-109.940,00	-	
		CS	110.000,00		60,00	60,00			-109.940,00	-	
		T					186,44	246,44			
TOTALE CAPITOLO		RS	186,44		0,00	0,00	186,44	186,44	0,00	0,00	
		CP	110.000,00		60,00	60,00	0,00	60,00	-109.940,00	-	
		CS	110.000,00		60,00	60,00			-109.940,00	-	
		T					186,44	246,44			
12110037/0 211	ACQUISTO AUTOMEZZI	RS	0,00	164	0,00	0,00	0,00	0,00	0,00	0,00	
		CP	0,00		0,00	0,00	0,00	0,00	0,00	0,00	
		CS	0,00		0,00	0,00			0,00	0,00	
		T					0,00	0,00			
12110037/5 211	ACQUISTO AUTOMEZZI - AUTOVETTURE	RS	0,00	165	0,00	0,00	0,00	0,00	0,00	0,00	
		CP	40.000,00		0,00	0,00	0,00	0,00	-40.000,00	-	
		CS	40.000,00		0,00	0,00			-40.000,00	-	
		T					0,00	0,00			
12110037/10 211	ACQUISTO AUTOMEZZI - AUTOFURGONI, MOTOFURGONI	RS	0,00	166	0,00	0,00	0,00	0,00	0,00	0,00	
		CP	0,00		0,00	0,00	0,00	0,00	0,00	0,00	
		CS	0,00		0,00	0,00			0,00	0,00	
		T					0,00	0,00			
TOTALE CAPITOLO		RS	0,00		0,00	0,00	0,00	0,00	0,00	0,00	
		CP	40.000,00		0,00	0,00	0,00	0,00	-40.000,00	-	
		CS	40.000,00		0,00	0,00			-40.000,00	-	
		T					0,00	0,00			

(1) : RS = Residui, CP = Competenza, CS = Cassa, T = Totale (2) : Numero Svolgimento (3) : I/P = Insussistenti/Prescritti, INE = Inesigibili, PER = Perenti

2 TITOLO II^o - SPESE IN CONTO CAPITALE
11 Categoria 11[^] - Acquisizione di Immobilizzazioni tecniche

ATERP DI CATANZARO

Conto Consuntivo
 PARTE SPESA - ANNO 2011

CapitoloArt. Cod. Stato	Descrizione	(1)	Stanziameti definitivi di Bilancio	(2)	Conto Tes.	Determinazione del consiglio			Minori Residui e economie	(3)
					Pagamenti	Pagamenti	Residui	Impegni		
12110038/0 211	ACQUISTO IMMOBILIZZAZIONE IMMATERIALI	RS	0,00	167	0,00	0,00	0,00	0,00	0,00	
		CP	0,00		0,00	0,00	0,00	0,00	0,00	
		CS	0,00		0,00	0,00			0,00	
		T						0,00	0,00	
12110038/5 211	ACQUISTO IMMOBILIZZAZIONE IMMATERIALI - IMMOBILIZZAZIONI IMMATERIALI, SOFTWARE	RS	9.352,06	168	4.075,20	4.075,20	5.276,86	9.352,06	0,00	
		CP	180.000,00		0,00	0,00	0,00	0,00	-180.000,00	-
		CS	180.000,00		4.075,20	4.075,20			-175.924,80	-
		T					5.276,86	9.352,06		
TOTALE CAPITOLO		RS	9.352,06		4.075,20	4.075,20	5.276,86	9.352,06	0,00	
		CP	180.000,00		0,00	0,00	0,00	0,00	-180.000,00	-
		CS	180.000,00		4.075,20	4.075,20			-175.924,80	-
		T					5.276,86	9.352,06		
TOTALE PER CATEGORIA 11		RS	42.393,68		5.083,20	5.083,20	37.310,48	42.393,68	0,00	
		CP	448.443,60		14.312,37	14.312,37	6.420,87	20.733,24	-427.710,36	-
		CS	448.443,60		19.395,57	19.395,57			-429.048,03	-
		T					43.731,35	63.126,92		

(1) : RS = Residui, CP = Competenza, CS = Cassa, T = Totale (2) : Numero Svolgimento (3) : I/P = Insussistenti/Prescritti, INE = Inesigibili, PER = Perenti

2 TITOLO II* - SPESE IN CONTO CAPITALE
13 Categoria 13* - Concessioni di crediti ed anticipazioni

ATERP DI CATANZARO

Conto Consuntivo
PARTE SPESA - ANNO 2011

CapitoloArt. Cod. Stato	Descrizione	(1)	Stanziameti definitivi di Bilancio	(2)	Determinazione del consiglio				Minori Residui e economie	(3)
					Conto Tes. Pagamenti	Pagamenti	Residui	Impegni		
12130040/0 213	VERSAMENTI ALLA TESORERIA STATALE	RS CP CS T	277.730,65 200.000,00 200.000,00	169	2.692,42 11.817,91 14.510,33	2.692,42 11.817,91 14.510,33	275.035,65 14.555,27	277.728,07 26.373,18	-2,58 -173.626,82 -185.489,67	I/P - -
TOTALE CAPITOLO		RS CP CS T	277.730,65 200.000,00 200.000,00		2.692,42 11.817,91 14.510,33	2.692,42 11.817,91 14.510,33	275.035,65 14.555,27 289.590,92	277.728,07 26.373,18 304.101,25	-2,58 -173.626,82 -185.489,67	- - -
12130041/0 213	COSTITUZIONE DI DEPOSITI CAUZIONALI	RS CP CS T	0,00 0,00 0,00	170	0,00 0,00 0,00	0,00 0,00 0,00	0,00 0,00 0,00	0,00 0,00 0,00	0,00 0,00 0,00	
12130041/5 213	COSTITUZIONE DI DEPOSITI CAUZIONALI - DEPOSITI A GARANZIA DI MUTUI	RS CP CS T	0,00 0,00 0,00	171	0,00 0,00 0,00	0,00 0,00 0,00	0,00 0,00 0,00	0,00 0,00 0,00	0,00 0,00 0,00	
12130041/10 213	COSTITUZIONE DI DEPOSITI CAUZIONALI - DEPOSITI A GARANZIA DI CONTRATTI DIVERSI	RS CP CS T	0,00 0,00 0,00	172	0,00 0,00 0,00	0,00 0,00 0,00	0,00 0,00 0,00	0,00 0,00 0,00	0,00 0,00 0,00	
TOTALE CAPITOLO		RS CP CS T	0,00 0,00 0,00		0,00 0,00 0,00	0,00 0,00 0,00	0,00 0,00 0,00	0,00 0,00 0,00	0,00 0,00 0,00	
12130042/0 213	CONCESSIONI DI ANTICIPAZIONI E CREDITI DIVERSI	RS CP CS T	0,00 0,00 0,00	173	0,00 0,00 0,00	0,00 0,00 0,00	0,00 0,00 0,00	0,00 0,00 0,00	0,00 0,00 0,00	
12130042/5 213	CONCESSIONI DI ANTICIPAZIONI E CREDITI DIVERSI - ANTICIPAZIONI AD IMPRESE	RS CP CS T	0,00 0,00 0,00	174	0,00 0,00 0,00	0,00 0,00 0,00	0,00 0,00 0,00	0,00 0,00 0,00	0,00 0,00 0,00	

(1) : RS = Residui, CP = Competenza, CS = Cassa, T = Totale (2) : Numero Svolgimento (3) : I/P = Insussistenti/Prescritti, INE = Inesigibili, PER = Perenti

2 TIPOLO II* - SPESE IN CONTO CAPITALE
13 Categoria 13* - Concessioni di crediti ed anticipazioni

ATERP DI CATANZARO

Conto Consuntivo
PARTE SPESA - ANNO 2011

CapitoloArt. Cod. Stato	Descrizione	(1)	Stanzamenti definitivi di Bilancio	(2)	Determinazione del consiglio				Minori Residui e economie	(3)
					Conto Tes. Pagamenti	Pagamenti	Residui	Impegni		
12130042/10 213	CONCESSIONI DI ANTICIPAZIONI E CREDITI DIVERSI - ANTICIPAZIONE SU POLIZZE T.F.R.	RS	1.343,68	175	0,00	0,00	1.343,68	1.343,68	0,00	
		CP	0,00		0,00	0,00	0,00	0,00	0,00	
		CS	0,00		0,00	0,00	0,00	0,00	0,00	
		T					1.343,68	1.343,68		
12130042/15 213	CONCESSIONI DI ANTICIPAZIONI E CREDITI DIVERSI - ANTICIPAZIONE A DIPENDENTI	RS	0,00	176	0,00	0,00	0,00	0,00	0,00	
		CP	0,00		0,00	0,00	0,00	0,00	0,00	
		CS	0,00		0,00	0,00	0,00	0,00	0,00	
		T					0,00	0,00		
12130042/20 213	CONCESSIONI DI ANTICIPAZIONI E CREDITI DIVERSI - ANTICIPAZIONI A DIVERSI	RS	0,00	177	0,00	0,00	0,00	0,00	0,00	
		CP	0,00		0,00	0,00	0,00	0,00	0,00	
		CS	0,00		0,00	0,00	0,00	0,00	0,00	
		T					0,00	0,00		
12130042/25 213	CONCESSIONI DI ANTICIPAZIONI E CREDITI DIVERSI - DEPOSITI PER COPERTURA POLIZZE T.F.R.	RS	589.833,94	178	61.811,52	61.811,52	502.671,82	564.483,34	-25.350,60	/P
		CP	31.510,51		0,00	0,00	27.492,03	27.492,03	-4.018,48	-
		CS	141.510,51		61.811,52	61.811,52			-79.698,99	-
		T					530.163,85	591.975,37		
12130042/30 213	CONCESSIONI DI ANTICIPAZIONI E CREDITI DIVERSI - DEPOSITI DA CONDOMINIO	RS	0,00	179	0,00	0,00	0,00	0,00	0,00	
		CP	0,00		0,00	0,00	0,00	0,00	0,00	
		CS	0,00		0,00	0,00	0,00	0,00	0,00	
		T					0,00	0,00		
12130042/35 213	CONCESSIONI DI ANTICIPAZIONI E CREDITI DIVERSI - DEPOSITI DIVERSI	RS	0,00	180	0,00	0,00	0,00	0,00	0,00	
		CP	0,00		0,00	0,00	0,00	0,00	0,00	
		CS	0,00		0,00	0,00	0,00	0,00	0,00	
		T					0,00	0,00		
TOTALE CAPITOLO		RS	591.177,62		61.811,52	61.811,52	504.015,60	565.827,02	-25.350,60	-
		CP	31.510,51		0,00	0,00	27.492,03	27.492,03	-4.018,48	-
		CS	141.510,51		61.811,52	61.811,52			-79.698,99	-
		T					531.507,53	593.319,05		
TOTALE PER CATEGORIA 13		RS	868.908,27		64.503,94	64.503,94	779.051,15	843.555,08	-25.353,18	-
		CP	231.510,51		11.817,91	11.817,91	42.047,30	53.865,21	-177.645,30	-
		CS	341.510,51		76.321,85	76.321,85			-265.188,66	-
		T					821.098,45	897.420,30		

(1) : RS = Residui, CP = Competenza, CS = Cassa, T = Totale (2) : Numero Svolgimento (3) : /P = Insussistenti/Prescritti, INE = Inesigibili, PER = Perenti

2 TITOLO II^a - SPESE IN CONTO CAPITALE
14 Categoria 14^a - Intennità di anzianità al personale cessato dal servizio

ATERP DI CATANZARO

Conto Consuntivo
PARTE SPESA - ANNO 2011

CapitoloArt. Cod. Stato	Descrizione	(1)	Stanziameti definitivi di Bilancio	(2)	Determinazione del consiglio				Minori Residui e economie	(3)
					Conto Tes. Pagamenti	Pagamenti	Residui	Impegni		
12140043/0 214	TRATTAMENTO FINE RAPPORTO	RS	0,00	181	0,00	0,00	0,00	0,00	0,00	0,00
		CP	0,00		0,00	0,00	0,00	0,00	0,00	
		CS	0,00		0,00	0,00	0,00	0,00	0,00	
		T					0,00	0,00	0,00	
12140043/5 214	TRATTAMENTO FINE RAPPORTO - INDENNITA' A CARICO DELL'ENTE	RS	2.126.484,34	182	225.590,82	225.590,82	1.900.893,52	2.126.484,34	0,00	
		CP	552.277,15		6.439,02	6.439,02	69.157,31	75.596,33	-476.680,82	
		CS	552.277,15		232.029,84	232.029,84			-320.247,31	
		T					1.970.050,83	2.202.080,67		
12140043/10 214	TRATTAMENTO FINE RAPPORTO - INDENNITA' PER ESODO	RS	0,00	183	0,00	0,00	0,00	0,00	0,00	
		CP	350.000,00		208.975,67	208.975,67	0,00	208.975,67	-141.024,33	
		CS	350.000,00		208.975,67	208.975,67			-141.024,33	
		T					0,00	208.975,67		
12140043/15 214	TRATTAMENTO FINE RAPPORTO - ALTRI ONERI	RS	0,00	184	0,00	0,00	0,00	0,00	0,00	
		CP	23.250,00		0,00	0,00	0,00	0,00	-23.250,00	
		CS	23.250,00		0,00	0,00			-23.250,00	
		T					0,00	0,00		
TOTALE CAPITOLO		RS	2.126.484,34		225.590,82	225.590,82	1.900.893,52	2.126.484,34	0,00	
		CP	925.527,15		215.414,69	215.414,69	69.157,31	284.572,00	-640.955,15	
		CS	925.527,15		441.005,51	441.005,51			-484.521,64	
		T					1.970.050,83	2.411.056,34		
TOTALE PER CATEGORIA 14		RS	2.126.484,34		225.590,82	225.590,82	1.900.893,52	2.126.484,34	0,00	
		CP	925.527,15		215.414,69	215.414,69	69.157,31	284.572,00	-640.955,15	
		CS	925.527,15		441.005,51	441.005,51			-484.521,64	
		T					1.970.050,83	2.411.056,34		
TOTALE PER TITOLO 2		RS	47.204.808,44		1.065.339,82	1.065.339,82	40.925.607,14	41.990.946,96	-5.213.861,48	
		CP	15.793.977,84		789.161,84	789.161,84	2.091.037,72	2.880.199,56	-12.913.778,28	
		CS	23.568.483,93		1.854.501,66	1.854.501,66			-21.713.982,27	
		T					43.016.644,86	44.871.146,52		

(1) : RS = Residui, CP = Competenza, CS = Cassa, T = Totale (2) : Numero Svolgimento (3) : I/P = Insussistenti/Prescritti, INE = Inesigibili, PER = Perenti

3 TITOLO III° - ESTINZIONE DI MUTUI E ANTICIPAZIONI
15 Categoria 15^ - Rimborsi di mutui

ATERP DI CATANZARO

Conto Consuntivo

PARTE SPESA - ANNO 2011

CapitoloArt. Cod. Stato	Descrizione	(1)	Stanziameti definitivi di Bilancio	(2)	Conto Tes.				Minori Residui e economie	(3)		
					Conto Tes.		Determinazione del consiglio					
				Pagamenti		Pagamenti		Residui	Impegni			
13150044/0 315	AMM.TI MUTUI PER ALLOGGI, LOCALI E SERVIZI REDIDENZIALI COSTRUITI CON IL CONTRIBUTO DELLO STATO	RS	0,00	185	0,00	0,00	0,00	0,00	0,00	0,00		
		CP	0,00		0,00	0,00	0,00	0,00	0,00	0,00		
		CS	0,00		0,00	0,00	0,00	0,00	0,00	0,00	0,00	
		T						0,00	0,00	0,00	0,00	
13150044/5 315	AMM.TI MUTUI PER ALLOGGI, LOCALI E SERVIZI REDIDENZIALI COSTRUITI CON IL CONTRIBUTO DELLO STATO - CONCESSI IN LOCAZIONE	RS	97.058,92	186	35.551,84	35.551,84	61.507,08	97.058,92	0,00	0,00		
		CP	46.362,02		0,00	0,00	0,00	0,00	-46.362,02	-		
		CS	46.362,02		35.551,84	35.551,84			-10.810,18	-		
		T					61.507,08	97.058,92				
13150044/10 315	AMM.TI MUTUI PER ALLOGGI, LOCALI E SERVIZI REDIDENZIALI COSTRUITI CON IL CONTRIBUTO DELLO STATO - CONCESSI IN P.V.	RS	0,00	187	0,00	0,00	0,00	0,00	0,00	0,00		
		CP	0,00		0,00	0,00	0,00	0,00	0,00	0,00		
		CS	0,00		0,00	0,00	0,00	0,00	0,00	0,00	0,00	
		T						0,00	0,00			
13150044/15 315	AMM.TI MUTUI PER ALLOGGI, LOCALI E SERVIZI REDIDENZIALI COSTRUITI CON IL CONTRIBUTO DELLO STATO - CEDUTI IN PROPRIETA'	RS	0,00	188	0,00	0,00	0,00	0,00	0,00	0,00		
		CP	0,00		0,00	0,00	0,00	0,00	0,00	0,00		
		CS	0,00		0,00	0,00	0,00	0,00	0,00	0,00	0,00	
		T						0,00	0,00			
13150044/20 315	AMM.TI MUTUI PER ALLOGGI, LOCALI E SERVIZI REDIDENZIALI COSTRUITI CON IL CONTRIBUTO DELLO STATO - IN USO DIRETTO	RS	0,00	189	0,00	0,00	0,00	0,00	0,00	0,00		
		CP	0,00		0,00	0,00	0,00	0,00	0,00	0,00	0,00	
		CS	0,00		0,00	0,00	0,00	0,00	0,00	0,00	0,00	
		T						0,00	0,00			
13150044/21 315	AMM.TI MUTUI PER ALLOGGI, LOCALI E SERVIZI REDIDENZIALI COSTRUITI CON IL CONTRIBUTO DELLO STATO - CONCESSI IN LOCAZ.NE-IN P.V.-CEDUTI IN PROPRIETA'	RS	0,00	190	0,00	0,00	0,00	0,00	0,00	0,00		
		CP	0,00		0,00	0,00	0,00	0,00	0,00	0,00	0,00	
		CS	0,00		0,00	0,00	0,00	0,00	0,00	0,00	0,00	
		T						0,00	0,00			
TOTALE CAPITOLO		RS	97.058,92		35.551,84	35.551,84	61.507,08	97.058,92	0,00			
		CP	46.362,02		0,00	0,00	0,00	0,00	-46.362,02	-		
		CS	46.362,02		35.551,84	35.551,84			-10.810,18	-		
		T					61.507,08	97.058,92				

(1) : RS = Residui, CP = Competenza, CS = Cassa, T = Totale (2) : Numero Svolgimento (3) : I/P = Insussistenti/Prescritti, INE = Inesigibili, PER = Perenti

3 TITOLO III° - ESTINZIONE DI MUTUI E ANTICIPAZIONI
 15 Categoria 15^ - Rimborsi di mutui

ATERP DI CATANZARO

Conto Consuntivo
 PARTE SPESA - ANNO 2011

Capitolo Art. Cod. Stato	Descrizione	(1)	Stanziamen- ti definitivi di Bilancio	(2)	Determinazione del consiglio				(3)
					Conto Tes. Pagamenti	Pagamenti	Residui	Impegni	
TOTALE PER CATEGORIA 15			RS	97.058,92	35.551,84	35.551,84	61.507,08	97.058,92	0,00
		CP	46.362,02		0,00	0,00	0,00	0,00	-46.362,02
		CS	46.362,02		35.551,84	35.551,84			-10.810,18
		T					61.507,08	97.058,92	

(1) : RS = Residui, CP = Competenza, CS = Cassa, T = Totale (2) : Numero Svoiglmento (3) : I/P = Insussistenti/Prescritti, INE = Inesigibili, PER = Perenti

3 TITOLO III° - ESTINZIONE DI MUTUI E ANTICIPAZIONI
16 Categoria 16^ - Rimborsi di anticipazioni bancarie

ATERP DI CATANZARO

Conto Consuntivo

PARTE SPESA - ANNO 2011

CapitoloArt. Cod. Stato	Descrizione	(1)	Stanziamen- ti definitivi di Bilancio	(2)	Conto Tes.				Minori Residui e economie	(3)
					Determinazione del consiglio					
					Pagamenti	Pagamenti	Residui	Impegni		
13160049/5 316	RESTITUZIONE DI ANTICIPAZIONI BANCARIE - CC/CC BANCARI DIVERSI	RS	0,00	191	0,00	0,00	0,00	0,00	0,00	0,00
		CP	600.000,00		0,00	0,00	0,00	0,00	-600.000,00	
		CS	600.000,00		0,00	0,00	0,00	-600.000,00		
		T					0,00	0,00		
TOTALE CAPITOLO		RS	0,00		0,00	0,00	0,00	0,00	0,00	
		CP	600.000,00		0,00	0,00	0,00	0,00	-600.000,00	-
		CS	600.000,00		0,00	0,00	0,00	0,00	-600.000,00	-
		T					0,00	0,00		
13160050/0 316	RESTITUZIONI DI ANTICIPAZIONI ENTI DIVERSI	RS	0,00	192	0,00	0,00	0,00	0,00	0,00	0,00
		CP	0,00		0,00	0,00	0,00	0,00		
		CS	0,00		0,00	0,00	0,00	0,00		
		T					0,00	0,00		
13160050/5 316	RESTITUZIONI DI ANTICIPAZIONI ENTI DIVERSI - ANTICIPAZIONI DIVERSE	RS	0,00	193	0,00	0,00	0,00	0,00	0,00	0,00
		CP	0,00		0,00	0,00	0,00	0,00		
		CS	0,00		0,00	0,00	0,00	0,00		
		T					0,00	0,00		
TOTALE CAPITOLO		RS	0,00		0,00	0,00	0,00	0,00	0,00	
		CP	0,00		0,00	0,00	0,00	0,00	0,00	
		CS	0,00		0,00	0,00	0,00	0,00	0,00	
		T					0,00	0,00		
13160051/0 316	RIMBORSI AI CESSIONARI DI ANTICIPAZIONI	RS	0,00	194	0,00	0,00	0,00	0,00	0,00	0,00
		CP	0,00		0,00	0,00	0,00	0,00		
		CS	0,00		0,00	0,00	0,00	0,00		
		T					0,00	0,00		
13160051/5 316	RIMBORSI AI CESSIONARI DI ANTICIPAZIONI - QUOTE MANUTENZ.NE ALLOGGI CEDUTI IN PROPRIETA'	RS	0,00	195	0,00	0,00	0,00	0,00	0,00	0,00
		CP	0,00		0,00	0,00	0,00	0,00		
		CS	0,00		0,00	0,00	0,00	0,00		
		T					0,00	0,00		
13160051/10 316	RIMBORSI AI CESSIONARI DI ANTICIPAZIONI - QUOTE MANUTENZ.NE ALLOGGI AUTOGESTITI	RS	0,00	196	0,00	0,00	0,00	0,00	0,00	0,00
		CP	0,00		0,00	0,00	0,00	0,00		
		CS	0,00		0,00	0,00	0,00	0,00		
		T					0,00	0,00		

(1) : RS = Residui, CP = Competenza, CS = Cassa, T = Totale (2) : Numero Svolgimento (3) : I/P = Insussistenti/Prescritti, INE = Inesigibili, PER = Perenti

3 TITOLO III* - ESTINZIONE DI MUTUI E ANTICIPAZIONI
 16 Categoria 16^ - Rimborsi di anticipazioni bancarie

ATERP DI CATANZARO

Conto Consuntivo
 PARTE SPESA - ANNO 2011

CapitoloArt. Cod. Stato	Descrizione	(1)	Stanziameti definitivi di Bilancio	(2)	Determinazione del consiglio				(3)
					Conto Tes. Pagamenti	Pagamenti	Residui	Impegni	
TOTALE CAPITOLO		RS	0,00		0,00	0,00	0,00	0,00	0,00
		CP	0,00		0,00	0,00	0,00	0,00	0,00
		CS	0,00		0,00	0,00			0,00
		T					0,00	0,00	
TOTALE PER CATEGORIA 16		RS	0,00		0,00	0,00	0,00	0,00	0,00
		CP	600.000,00		0,00	0,00	0,00	0,00	-600.000,00 -
		CS	600.000,00		0,00	0,00			-600.000,00 -
		T					0,00	0,00	

(1) : RS = Residui, CP = Competenza, CS = Cassa, T = Totale (2) : Numero Svolgimento (3) : I/P = Insussistenti/Prescritti, INE = Inesigibili, PER = Perenti

3 TITOLO III° - ESTINZIONE DI MUTUI E ANTICIPAZIONI

ATERP DI CATANZARO

17 Categoria 17^ - Estinzione debiti diversi

Conto Consuntivo

PARTE SPESA - ANNO 2011

CapitoloArt. Cod. Stato	Descrizione	(1)	Stanziameti definitivi di Bilancio	(2)	Conto Tes.				(3)	
					Determinazione del consiglio		Minori Residui e economie			
					Pagamenti	Pagamenti	Residui	Impegni		
13170052/0 317	DEPOSITI CAUZIONALI	RS	0,00	197	0,00	0,00	0,00	0,00	0,00	0,00
		CP	0,00		0,00	0,00	0,00	0,00	0,00	
		CS	0,00		0,00	0,00	0,00	0,00	0,00	
		T				0,00		0,00		
13170052/5 317	DEPOSITI CAUZIONALI - DEPOSITI INFRUTTIFERI DI UTENTI	RS	220.088,04	198	0,00	0,00	93.896,60	93.896,60	-126.191,44	I/P
		CP	25.500,00		0,00	0,00	11.207,05	11.207,05	-14.292,95	-
		CS	25.500,00		0,00	0,00			-25.500,00	-
		T					105.103,65	105.103,65		
13170052/10 317	DEPOSITI CAUZIONALI - DEPOSITI FRUTTIFERI DI CONDUTTORI	RS	0,00	199	0,00	0,00	0,00	0,00	0,00	0,00
		CP	0,00		0,00	0,00	0,00	0,00	0,00	
		CS	0,00		0,00	0,00	0,00	0,00	0,00	
		T				0,00		0,00		
13170052/15 317	DEPOSITI CAUZIONALI - DEPOSITI DI TERZI	RS	0,00	200	0,00	0,00	0,00	0,00	0,00	0,00
		CP	0,00		0,00	0,00	0,00	0,00	0,00	
		CS	0,00		0,00	0,00	0,00	0,00	0,00	
		T				0,00		0,00		
TOTALE CAPITOLO		RS	220.088,04		0,00	0,00	93.896,60	93.896,60	-126.191,44	-
		CP	25.500,00		0,00	0,00	11.207,05	11.207,05	-14.292,95	-
		CS	25.500,00		0,00	0,00	0,00	0,00	-25.500,00	-
		T				105.103,65	105.103,65			
13170053/0 317	DEPOSITI E RITENUTE DI IMPRESE	RS	0,00	201	0,00	0,00	0,00	0,00	0,00	0,00
		CP	0,00		0,00	0,00	0,00	0,00	0,00	
		CS	0,00		0,00	0,00	0,00	0,00	0,00	
		T				0,00		0,00		
13170053/5 317	DEPOSITI E RITENUTE DI IMPRESE - CAUZIONI	RS	41.316,55	202	0,00	0,00	41.316,55	41.316,55	0,00	0,00
		CP	5.000,00		0,00	0,00	0,00	0,00	-5.000,00	-
		CS	5.000,00		0,00	0,00	0,00	0,00	-5.000,00	-
		T				41.316,55	41.316,55			
TOTALE CAPITOLO		RS	41.316,55		0,00	0,00	41.316,55	41.316,55	0,00	
		CP	5.000,00		0,00	0,00	0,00	0,00	-5.000,00	-
		CS	5.000,00		0,00	0,00	0,00	0,00	-5.000,00	-
		T				41.316,55	41.316,55			

(1) : RS = Residui, CP = Competenza, CS = Cassa, T = Totale (2) : Numero Svolgimento (3) : I/P = Insussistenti/Prescritti, INE = Inesigibili, PER = Perenti

3 TITOLO III* - ESTINZIONE DI MUTUI E ANTICIPAZIONI
17 Categoria 17^ - Estinzione debiti diversi

ATERP DI CATANZARO

Conto Consuntivo

PARTE SPESA - ANNO 2011

CapitoloArt. Cod. Stato	Descrizione	(1)	Stanziameti definitivi di Bilancio	(2)	Determinazione del consiglio				Minori Residui e economie	(3)
					Conto Tes. Pagamenti	Pagamenti	Residui	Impegni		
13170054/0 317	STATO (CER) PER GESTIONE SPECIALE	RS	0,00	203	0,00	0,00	0,00	0,00	0,00	0,00
		CP	0,00		0,00	0,00	0,00	0,00	0,00	
		CS	0,00		0,00	0,00	0,00	0,00	0,00	
		T				0,00	0,00	0,00	0,00	
13170054/5 317	STATO (CER) PER GESTIONE SPECIALE - SOMME RICAIVATE DA ALLOGGI DI PROPRIETA' IN P.V.	RS	17.326,82	204	0,00	0,00	17.326,82	17.326,82	0,00	
		CP	0,00		0,00	0,00	0,00	0,00	0,00	
		CS	0,00		0,00	0,00	0,00	0,00	0,00	
		T				17.326,82	17.326,82			
13170054/10 317	STATO (CER) PER GESTIONE SPECIALE - SOMME RICAIVATE DA ALLOGGI DI PROPRIETA' DELLO STATO IN P.V.	RS	0,00	205	0,00	0,00	0,00	0,00	0,00	
		CP	0,00		0,00	0,00	0,00	0,00	0,00	
		CS	0,00		0,00	0,00	0,00	0,00	0,00	
		T				0,00	0,00	0,00	0,00	
13170054/15 317	STATO (CER) PER GESTIONE SPECIALE - SOMME RICAIVATE DA ALLOGGI CEDUTI CON IPOTECA LEGALE	RS	0,00	206	0,00	0,00	0,00	0,00	0,00	
		CP	0,00		0,00	0,00	0,00	0,00	0,00	
		CS	0,00		0,00	0,00	0,00	0,00	0,00	
		T				0,00	0,00	0,00	0,00	
13170054/20 317	STATO (CER) PER GESTIONE SPECIALE - SOMME RICAIVATE DA ALLOGGI CEDUTI D.P.R. N. 2	RS	0,00	207	0,00	0,00	0,00	0,00	0,00	
		CP	0,00		0,00	0,00	0,00	0,00	0,00	
		CS	0,00		0,00	0,00	0,00	0,00	0,00	
		T				0,00	0,00	0,00	0,00	
13170054/25 317	STATO (CER) PER GESTIONE SPECIALE - SOMME RICAIVATE DA ALLOGGI CEDUTI LEGGE 513	RS	0,00	208	0,00	0,00	0,00	0,00	0,00	
		CP	0,00		0,00	0,00	0,00	0,00	0,00	
		CS	0,00		0,00	0,00	0,00	0,00	0,00	
		T				0,00	0,00	0,00	0,00	
13170054/26 317	STATO (CER) PER GESTIONE SPECIALE - SOMME RICAIVATE DA ALLOGGI CEDUTI LEGGE 560	RS	3.906.200,37	209	101.466,30	101.466,30	3.246.260,21	3.347.726,51	-558.473,86	- I/P
		CP	2.202.627,59		599.480,77	599.480,77	614.052,52	1.213.533,29	-989.094,30	-
		CS	3.492.597,08		700.947,07	700.947,07			-2.791.650,01	-
		T				3.860.312,73	4.561.259,80			
13170054/30 317	STATO (CER) PER GESTIONE SPECIALE - SOMME RICAIVATE DA ALLOGGI CEDUTI DALLO STATO DPR N.2.-	RS	0,00	210	0,00	0,00	0,00	0,00	0,00	
		CP	0,00		0,00	0,00	0,00	0,00	0,00	
		CS	0,00		0,00	0,00	0,00	0,00	0,00	
		T				0,00	0,00	0,00	0,00	
13170054/35 317	STATO (CER) PER GESTIONE SPECIALE - SOMME RICAIVATE DA ALLOGGI CEDUTI DALLO STATO LEGGE 513	RS	0,00	211	0,00	0,00	0,00	0,00	0,00	
		CP	0,00		0,00	0,00	0,00	0,00	0,00	
		CS	0,00		0,00	0,00	0,00	0,00	0,00	
		T				0,00	0,00	0,00	0,00	

(1) : RS = Residui, CP = Competenza, CS = Cassa, T = Totale (2) : Numero Svoigimento (3) : I/P = Insussistenti/Prescritti, INE = Inesigibili, PER = Perenti

3 TITOLO III* - ESTINZIONE DI MUTUI E ANTICIPAZIONI
17 Categoria 17* - Estinzione debiti diversi

ATERP DI CATANZARO

Conto Consuntivo
PARTE SPESA - ANNO 2011

CapitoloArt. Cod. Stato	Descrizione	(1)	Stanziameti definitivi di Bilancio	(2)	Conto Tes.				Minori Residui e economie	(3)		
					Determinazione del consiglio		Conto Tes.					
				Pagamenti		Pagamenti		Residui	Impegni			
13170054/40 317	STATO (CER) PER GESTIONE SPECIALE - SOMME RICAVATE DA ALLOGGI CEDUTI DALLO STATO LEGGE 1676	RS	0,00	212	0,00	0,00	0,00	0,00	0,00	0,00		
		CP	0,00		0,00	0,00	0,00	0,00	0,00	0,00		
		CS	0,00		0,00	0,00	0,00	0,00	0,00	0,00	0,00	
		T							0,00	0,00		
13170054/45 317	STATO (CER) PER GESTIONE SPECIALE - SOMME RICAVATE DA ALLOGGI CEDUTI DA TERZI DPR N.2	RS	0,00	213	0,00	0,00	0,00	0,00	0,00	0,00		
		CP	0,00		0,00	0,00	0,00	0,00	0,00	0,00		
		CS	0,00		0,00	0,00	0,00	0,00	0,00	0,00	0,00	
		T							0,00	0,00		
13170054/50 317	STATO (CER) PER GESTIONE SPECIALE - SOMME RICAVATE DA ALLOGGI CEDUTI DA TERZI LEGGE 513	RS	0,00	214	0,00	0,00	0,00	0,00	0,00	0,00		
		CP	0,00		0,00	0,00	0,00	0,00	0,00	0,00		
		CS	0,00		0,00	0,00	0,00	0,00	0,00	0,00	0,00	
		T							0,00	0,00		
13170054/55 317	STATO (CER) PER GESTIONE SPECIALE - SOMME RICAVATE DA SERVIZI RESIDENZIALI CEDUTI	RS	0,00	215	0,00	0,00	0,00	0,00	0,00	0,00		
		CP	0,00		0,00	0,00	0,00	0,00	0,00	0,00	0,00	
		CS	0,00		0,00	0,00	0,00	0,00	0,00	0,00	0,00	
		T							0,00	0,00		
13170054/60 317	STATO (CER) PER GESTIONE SPECIALE - RATE MUTUI SOCI COOPERATIVE EDILIZIA LEGGE 60	RS	0,00	216	0,00	0,00	0,00	0,00	0,00	0,00		
		CP	0,00		0,00	0,00	0,00	0,00	0,00	0,00	0,00	
		CS	0,00		0,00	0,00	0,00	0,00	0,00	0,00	0,00	
		T							0,00	0,00		
13170054/65 317	STATO (CER) PER GESTIONE SPECIALE - RATE MUTUI GENERALITA' LAVORATORI LEGGE 60	RS	0,00	217	0,00	0,00	0,00	0,00	0,00	0,00		
		CP	0,00		0,00	0,00	0,00	0,00	0,00	0,00	0,00	
		CS	0,00		0,00	0,00	0,00	0,00	0,00	0,00	0,00	
		T							0,00	0,00		
13170054/70 317	STATO (CER) PER GESTIONE SPECIALE - RATE MUTUI AI COMUNI LEGGE 60	RS	0,00	218	0,00	0,00	0,00	0,00	0,00	0,00		
		CP	0,00		0,00	0,00	0,00	0,00	0,00	0,00	0,00	
		CS	0,00		0,00	0,00	0,00	0,00	0,00	0,00	0,00	
		T							0,00	0,00		
13170054/75 317	STATO (CER) PER GESTIONE SPECIALE - RATE MUTUI LAVORATORI AGRICOLI LEGGE 1676	RS	0,00	219	0,00	0,00	0,00	0,00	0,00	0,00		
		CP	0,00		0,00	0,00	0,00	0,00	0,00	0,00	0,00	
		CS	0,00		0,00	0,00	0,00	0,00	0,00	0,00	0,00	
		T							0,00	0,00		
TOTALE CAPITOLO		RS	3.923.627,19		101.466,30	101.466,30	3.263.587,03	3.365.053,33	-558.473,86	-		
		CP	2.202.627,59		599.480,77	599.480,77	614.052,52	1.213.533,29	-989.094,30	-		
		CS	3.492.597,08		700.947,07	700.947,07			-2.791.650,01	-		
		T					3.877.639,55	4.578.586,62				

(1) : RS = Residui, CP = Competenza, CS = Cassa, T = Totale (2) : Numero Svolgimento (3) : I/P = Insussistenti/Prescritti, INE = Inesigibili, PER = Perenti

3 TITOLO III° - ESTINZIONE DI MUTUI E ANTICIPAZIONI
17 Categoria 17^ - Estinzione debiti diversi

ATERP DI CATANZARO

Conto Consuntivo

PARTE SPESA - ANNO 2011

CapitoloArt. Cod. Stato	Descrizione	(1)	Stanziamenti definitivi di Bilancio	(2)	Conto Tes.		Determinazione del consiglio		Minori Residui e economie	(3)
					Pagamenti	Pagamenti	Residui	Impegni		
13170055/0 317	ESTINZIONEDI ALTRI DEBITI	RS	0,00	220	0,00	0,00	0,00	0,00	0,00	0,00
		CP	0,00		0,00	0,00	0,00	0,00	0,00	
		CS	0,00		0,00	0,00	0,00	0,00	0,00	
		T					0,00	0,00		
13170055/5 317	ESTINZIONEDI ALTRI DEBITI - I.V.A. SU ACQUISTI E PRESTAZIONI	RS	0,00	221	0,00	0,00	0,00	0,00	0,00	0,00
		CP	0,00		0,00	0,00	0,00	0,00	0,00	
		CS	0,00		0,00	0,00	0,00	0,00	0,00	
		T					0,00	0,00		
13170055/6 317	ESTINZIONEDI ALTRI DEBITI - ATERP CROTONE E VIBO VALENTIA	RS	0,00	222	0,00	0,00	0,00	0,00	0,00	0,00
		CP	0,00		0,00	0,00	0,00	0,00	0,00	
		CS	0,00		0,00	0,00	0,00	0,00	0,00	
		T					0,00	0,00		
13170055/7 317	ESTINZIONEDI ALTRI DEBITI - DEBITI PER VERSAMENTI IN ECCEDEXZA	RS	119.260,86	223	0,00	0,00	118.760,43	118.760,43	-500,43	/P
		CP	304.002,02		0,00	0,00	0,00	0,00	-304.002,02	-
		CS	304.002,02		0,00	0,00	0,00	0,00	-304.002,02	-
		T					118.760,43	118.760,43		
13170055/10 317	ESTINZIONEDI ALTRI DEBITI - DEBITI DIVERSI	RS	644.336,39	224	97.568,67	97.568,67	545.605,67	643.174,34	-1.162,05	/P
		CP	662.653,88		297.111,11	297.111,11	360.948,70	658.059,81	-4.594,07	-
		CS	645.371,94		394.679,78	394.679,78			-250.692,16	-
		T					906.554,37	1.301.234,15		
13170055/15 317	ESTINZIONEDI ALTRI DEBITI - ESTINZ.DEBITI-SOMME IN GIACENZA SUI NS CC.CC.PP. AL 31.12.	RS	0,00	225	0,00	0,00	0,00	0,00	0,00	
		CP	200.000,00		193.835,20	193.835,20	0,00	193.835,20	-6.164,80	-
		CS	200.000,00		193.835,20	193.835,20			-6.164,80	-
		T					0,00	193.835,20		
TOTALE CAPITOLO		RS	763.597,25		97.568,67	97.568,67	664.366,10	761.934,77	-1.662,48	-
		CP	1.166.655,90		490.946,31	490.946,31	360.948,70	851.895,01	-314.760,89	-
		CS	1.149.373,96		588.514,98	588.514,98			-560.858,98	-
		T					1.025.314,80	1.613.829,78		
TOTALE PER CATEGORIA 17		RS	4.948.529,03		199.034,97	199.034,97	4.063.166,28	4.262.201,25	-686.327,78	-
		CP	3.399.783,49		1.090.427,08	1.090.427,08	986.208,27	2.076.635,35	-1.323.148,14	-
		CS	4.672.471,04		1.289.462,05	1.289.462,05			-3.383.008,99	-
		T					5.049.374,55	6.338.836,60		

(1) : RS = Residui, CP = Competenza, CS = Cassa, T = Totale (2) : Numero Svolgimento (3) : I/P = Insussistenti/Prescritti, INE = Inesigibili, PER = Perenti

3 TITOLO III° - ESTINZIONE DI MUTUI E ANTICIPAZIONI
 17 Categoria 17^ - Estinzione debiti diversi

ATERP DI CATANZARO

Conto Consuntivo
 PARTE SPESA - ANNO 2011

CapitoloArt. Cod. Stato	Descrizione	(1)	Stanziameti definitivi di Bilancio	(2)	Determinazione del consiglio				(3)
					Conto Tes. Pagamenti	Pagamenti	Residui	Impegni	
TOTALE PER TITOLO 3		RS	5.045.587,95		234.586,81	234.586,81	4.124.673,36	4.359.260,17	-686.327,78 -
		CP	4.046.145,51		1.090.427,08	1.090.427,08	986.208,27	2.076.635,35	-1.969.510,16 -
		CS	5.318.833,06		1.325.013,89	1.325.013,89			-3.993.819,17 -
		T					5.110.881,63	6.435.895,52	

(1) : RS = Residui, CP = Competenza, CS = Cassa, T = Totale (2) : Numero Svolgimento (3) : I/P = Insussistenti/Prescritti, INE = Inesigibili, PER = Perenti

4 TITOLO IV° - PARTITE DI GIRO
18 Categoria 18^ - Spese aventi natura di partite di giro

ATERP DI CATANZARO

Conto Consuntivo
PARTE SPESA - ANNO 2011

CapitoloArt. Cod. Stato	Descrizione	(1)	Stanziamenti definitivi di Bilancio	(2)	Determinazione del consiglio				Minori Residui e economie	(3)
					Conto Tes. Pagamenti	Pagamenti	Residui	Impegni		
14180056/0 418	VERSAMENTI ALL'ERARIO	RS CP CS T	0,00 0,00 0,00	226	0,00 0,00 0,00	0,00 0,00 0,00	0,00 0,00 0,00	0,00 0,00 0,00	0,00 0,00 0,00	
14180056/5 418	VERSAMENTI ALL'ERARIO - RITENUTE A DIPENDENTI	RS CP CS T	0,00 810.164,27 810.164,27	227	0,00 772.699,37 772.699,37	0,00 772.699,37 772.699,37	0,00 0,00 0,00	0,00 772.699,37 772.699,37	0,00 -37.464,90 -37.464,90	
14180056/10 418	VERSAMENTI ALL'ERARIO - RITENUTE A TERZI	RS CP CS T	0,00 158.149,71 158.149,71	228	0,00 53.686,30 53.686,30	0,00 53.686,30 53.686,30	0,00 0,00 0,00	0,00 53.686,30 53.686,30	0,00 -104.463,41 -104.463,41	
TOTALE CAPITOLO		RS CP CS T	0,00 968.313,98 968.313,98		0,00 826.385,67 826.385,67	0,00 826.385,67 826.385,67	0,00 0,00 0,00	0,00 826.385,67 826.385,67	0,00 -141.928,31 -141.928,31	
14180057/0 418	VERSAMENTI A ENTI ASSICURATIVE E PREVIDENZIALI	RS CP CS T	0,00 0,00 0,00	229	0,00 0,00 0,00	0,00 0,00 0,00	0,00 0,00 0,00	0,00 0,00 0,00	0,00 0,00 0,00	
14180057/5 418	VERSAMENTI A ENTI ASSICURATIVE E PREVIDENZIALI - I.N.P.S.	RS CP CS T	0,00 0,00 0,00	230	0,00 0,00 0,00	0,00 0,00 0,00	0,00 0,00 0,00	0,00 0,00 0,00	0,00 0,00 0,00	
14180057/10 418	VERSAMENTI A ENTI ASSICURATIVE E PREVIDENZIALI - ENPDEP ED EX GESCAL	RS CP CS T	0,00 4.947,65 4.947,65	231	0,00 856,87 856,87	0,00 856,87 856,87	0,00 0,00 0,00	0,00 856,87 856,87	0,00 -4.090,78 -4.090,78	
14180057/15 418	VERSAMENTI A ENTI ASSICURATIVE E PREVIDENZIALI - C.P.D.E.L.	RS CP CS T	0,00 361.490,92 361.490,92	232	0,00 272.384,76 272.384,76	0,00 272.384,76 272.384,76	0,00 0,00 0,00	0,00 272.384,76 272.384,76	0,00 -89.106,16 -89.106,16	
14180057/20 418	VERSAMENTI A ENTI ASSICURATIVE E PREVIDENZIALI - ENTI DIVERSI	RS CP CS T	0,00 5.239,84 5.239,84	233	0,00 2.180,86 2.180,86	0,00 2.180,86 2.180,86	0,00 0,00 0,00	0,00 2.180,86 2.180,86	0,00 -3.058,98 -3.058,98	

(1) : RS = Residui, CP = Competenza, CS = Cassa, T = Totale (2) : Numero Svolgimento (3) : I/P = Insussistenti/Prescritti, INE = Inesigibili, PER = Perenti

4 TITOLO IV° - PARTITE DI GIRO
18 Categoria 18^ - Spese aventi natura di partite di giro

ATERP DI CATANZARO

Conto Consuntivo
PARTE SPESA - ANNO 2011

CapitoloArt. Cod. Stato	Descrizione	(1)	Stanziameti definitivi di Bilancio	(2)	Determinazione del consiglio				Minori Residui e economie	(3)
					Conto Tes. Pagamenti	Pagamenti	Residui	Impegni		
14180057/25 418	VERSAMENTI A ENTI ASSICURATIVE E PREVIDENZIALI - EX INADEL	RS	0,00	234	0,00	0,00	0,00	0,00	0,00	0,00
		CP	62.978,31		53.387,07	53.387,07	0,00	53.387,07	-9.591,24	-
		CS	62.978,31		53.387,07	53.387,07			-9.591,24	-
		T					0,00	53.387,07		
14180057/30 418	VERSAMENTI A ENTI ASSICURATIVE E PREVIDENZIALI - QUOTE SINDACALI DEL PERSONALE	RS	0,00	235	0,00	0,00	0,00	0,00	0,00	0,00
		CP	5.080,70		3.648,27	3.648,27	0,00	3.648,27	-1.432,43	-
		CS	5.080,70		3.648,27	3.648,27			-1.432,43	-
		T					0,00	3.648,27		
14180057/35 418	VERSAMENTI A ENTI ASSICURATIVE E PREVIDENZIALI - PRESTITI FINANZIARI DIVERSI E PREMI ASSICURATIVI	RS	0,00	236	0,00	0,00	0,00	0,00	0,00	0,00
		CP	157.058,28		126.323,22	126.323,22	0,00	126.323,22	-30.735,06	-
		CS	157.058,28		126.323,22	126.323,22			-30.735,06	-
		T					0,00	126.323,22		
TOTALE CAPITOLO		RS	0,00		0,00	0,00	0,00	0,00	0,00	
		CP	596.795,70		458.781,05	458.781,05	0,00	458.781,05	-138.014,65	-
		CS	596.795,70		458.781,05	458.781,05			-138.014,65	-
		T					0,00	458.781,05		
14180058/0 418	PARTITE DIVERSE	RS	0,00	237	0,00	0,00	0,00	0,00	0,00	0,00
		CP	0,00		0,00	0,00	0,00	0,00	0,00	0,00
		CS	0,00		0,00	0,00			0,00	0,00
		T					0,00	0,00		
14180058/5 418	PARTITE DIVERSE - COMPENSI TECNICI DI COMPONENTI DEL CONSIGLIO REGIONALE	RS	0,00	238	0,00	0,00	0,00	0,00	0,00	0,00
		CP	0,00		0,00	0,00	0,00	0,00	0,00	0,00
		CS	0,00		0,00	0,00			0,00	0,00
		T					0,00	0,00		
14180058/10 418	PARTITE DIVERSE - RIENTRI FINANZIARI DA CANONI, LOCALI, ALLOGGI GESTITI C/TER	RS	0,00	239	0,00	0,00	0,00	0,00	0,00	0,00
		CP	0,00		0,00	0,00	0,00	0,00	0,00	0,00
		CS	0,00		0,00	0,00			0,00	0,00
		T					0,00	0,00		
TOTALE CAPITOLO		RS	0,00		0,00	0,00	0,00	0,00	0,00	
		CP	0,00		0,00	0,00	0,00	0,00	0,00	
		CS	0,00		0,00	0,00	0,00	0,00	0,00	
		T					0,00	0,00		

(1) : RS = Residui, CP = Competenza, CS = Cassa, T = Totale (2) : Numero Svolgimento (3) : I/P = Insussistenti/Prescritti, INE = Inesigibili, PER = Parenti

4 TITOLO IV° - PARTITE DI GIRO
18 Categoria 18^ - Spese aventi natura di partite di giro

ATERP DI CATANZARO

Conto Consuntivo
PARTE SPESA - ANNO 2011

CapitoloArt. Cod. Stato	Descrizione	(1)	Stanziamen- ti definitivi di Bilancio	(2)	Determinazione del consiglio				Minori Residui e economie	(3)
					Conto Tes. Pagamenti	Pagamenti	Residui	Impegni		
14180059/0 418	FONDI RISERVATI AL CASSIERE	RS	0,00	240	0,00	0,00	0,00	0,00	0,00	0,00
		CP	0,00		0,00	0,00	0,00	0,00	0,00	
		CS	0,00		0,00	0,00	0,00	0,00	0,00	
		T					0,00	0,00	0,00	
14180059/5 418	FONDI RISERVATI AL CASSIERE - RENDICONTAZIONE FONDO AL CASSIERE	RS	0,00	241	0,00	0,00	0,00	0,00	0,00	0,00
		CP	30.000,00		15.000,00	15.000,00	0,00	15.000,00	-15.000,00	-
		CS	30.000,00		15.000,00	15.000,00			-15.000,00	-
		T					0,00	15.000,00		
TOTALE CAPITOLO		RS	0,00		0,00	0,00	0,00	0,00	0,00	
		CP	30.000,00		15.000,00	15.000,00	0,00	15.000,00	-15.000,00	-
		CS	30.000,00		15.000,00	15.000,00			-15.000,00	-
		T					0,00	15.000,00		
TOTALE PER CATEGORIA 18		RS	0,00		0,00	0,00	0,00	0,00	0,00	
		CP	1.595.109,68		1.300.166,72	1.300.166,72	0,00	1.300.166,72	-294.942,96	-
		CS	1.595.109,68		1.300.166,72	1.300.166,72			-294.942,96	-
		T					0,00	1.300.166,72		
TOTALE PER TITOLO 4		RS	0,00		0,00	0,00	0,00	0,00	0,00	
		CP	1.595.109,68		1.300.166,72	1.300.166,72	0,00	1.300.166,72	-294.942,96	-
		CS	1.595.109,68		1.300.166,72	1.300.166,72			-294.942,96	-
		T					0,00	1.300.166,72		

(1) : RS = Residui, CP = Competenza, CS = Cassa, T = Totale (2) : Numero Svolgimento (3) : I/P = Insussistenti/Prescritti, INE = Inesigibili, PER = Perenti

Riepilogo Generale

ATERP DI CATANZARO
Conto Consuntivo
PARTE SPESA - ANNO 2011

Pag. 2

Descrizione	(1)	Stanziamanti definitivi di Bilancio	(2)	Conto Tes.		Determinazione del consiglio			Minori Residui e economie	(3)
				Pagamenti	Pagamenti	Residui	Impegni			
TITOLO I* - SPESE CORRENTI	RS	12.338.981,51		548.799,21	548.799,21	11.183.494,77	11.732.293,98	-606.687,53	-	I/P
	RS							0,00	-	
1	CP	8.218.050,98		- 3.980.256,80	3.980.256,80	735.283,37	4.715.540,17	-3.502.510,81	-	
	CS	8.952.063,75		4.529.056,01	4.529.056,01			-4.423.007,74	-	
	T					11.918.778,14	16.447.834,15		-	
TITOLO II* - SPESE IN CONTO CAPITALE	RS	47.204.808,44		1.065.339,82	1.065.339,82	40.925.607,14	41.990.946,96	-5.213.861,48	-	I/P
	RS							0,00	-	
2	CP	15.793.977,84		789.161,84	789.161,84	2.091.037,72	2.880.199,56	-12.913.778,28	-	
	CS	23.568.483,93		1.854.501,66	1.854.501,66			-21.713.982,27	-	
	T					43.016.644,86	44.871.146,52		-	
TITOLO III* - ESTINZIONE DI MUTUI E ANTICIPAZIONI	RS	5.045.587,95		234.586,81	234.586,81	4.124.673,36	4.359.260,17	-686.327,78	-	I/P
	RS							0,00	-	
3	CP	4.046.145,51		1.090.427,08	1.090.427,08	986.208,27	2.076.635,35	-1.969.510,16	-	
	CS	5.318.833,06		1.325.013,89	1.325.013,89			-3.993.819,17	-	
	T					5.110.881,63	6.435.895,52		-	
TITOLO IV* - PARTITE DI GIRO	RS	0,00		0,00	0,00	0,00	0,00	0,00	-	
	RS							0,00	-	
4	CP	1.595.109,68		1.300.166,72	1.300.166,72	0,00	1.300.166,72	-294.942,96	-	
	CS	1.595.109,68		1.300.166,72	1.300.166,72			-294.942,96	-	
	T					0,00	1.300.166,72		-	
S	RS	64.589.377,90		1.848.725,84	1.848.725,84	56.233.775,27	58.082.501,11	-6.506.876,79	-	
	CP	29.653.284,01		7.160.012,44	7.160.012,44	3.812.529,36	10.972.541,80	-18.680.742,21	-	
	CS	39.434.490,42		9.008.738,28	9.008.738,28			-30.425.752,14	-	
	T					60.046.304,63	69.055.042,91		-	
TOTALE GENERALE SPESA										

(1) : RS = Residui, CP = Competenza, CS = Cassa, T = Totale (2) : Numero Svolgimento (3) : I/P = Insussistenti/Prescritti, INE = Inesigibili, PER = Perenti

Agenda

Terminale

Edizione

Relazioni

Pubblici

19th

Principi

in

Colonna

**Bilancio
Consuntivo
per l'Anno 2011**

Tabella B
Il Quadro Riassuntivo

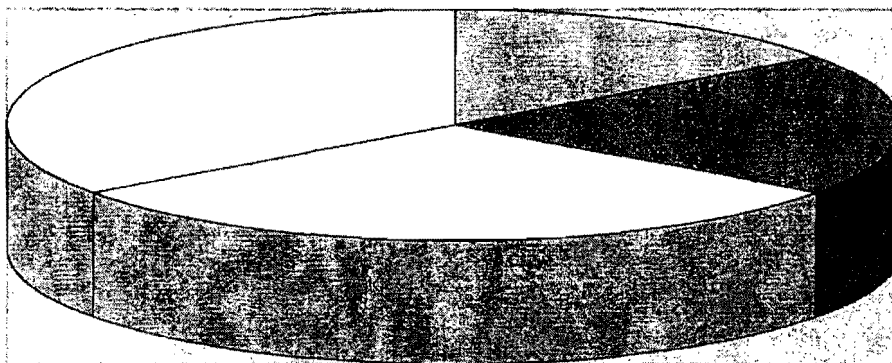

ALLEGATO B - QUADRO CONSUNTIVO RIBROGATIVO

ENTRATE		COMPETENZA	CASSA
TITOLO I°	ENTRATE DERIVANTI DA TRASFERIMENTI CORRENTI		
CTG. 1°	ENTRATE DERIVANTI DA TRASFERIMENTI DA PARTE DELLO STATO	0,00	0,00
CTG. 2°	ENTRATE DERIVANTI DA TRASFERIMENTI DA PARTE DELLA REGIONE	0,00	0,00
CTG. 3°	ENTRATE DERIVANTI DA TRASFERIMENTI DA PARTE DEI COMUNI E DELLA PROVINCIA	0,00	0,00
CTG. 4°	ENTRATE DERIVANTI DA TRASFERIMENTI DA PARTE DI ALTRI ENTI	0,00	0,00
TOTALE TITOLO I°		0,00	0,00
TITOLO II°	ALTRE ENTRATE		
CTG. 5°	ENTRATE DERIVANTI DALLA VENDITA DI BENI E PRESTAZIONE DI SERVIZI	203.212,69	91.226,12
CTG. 6°	REDDITI E PROVENTI PATRIMONIALI	4.720.387,00	3.105.480,23
CTG. 7°	POSTE CORRETTIVE E COMPENSATIVE DI SPESE CORRENTI	1.245.700,83	855.369,61
CTG. 8°	ALTRE ENTRATE NON CLASSIFICABILI IN ALTRE VOCI	17.183,00	0,00
TOTALE TITOLO II°		6.186.483,52	4.052.075,96
TOTALE ENTRATE CORRENTI		6.186.483,52	4.052.075,96
TITOLO III°	ENTRATE PER ALIENAZIONE DI BENI E RISCOSSIONE DI CREDITI		
CTG. 9°	ALIENAZIONI DI IMMOBILI E DIRITTI REALI	595.025,96	642.768,49
CTG. 10°	ALIENAZIONE DI IMMOBILIZZAZIONI TECNICHE	0,00	0,00
CTG. 12°	RISCOSSIONI DI CREDITI E ANTICIPAZIONI	691.580,36	691.627,97
TOTALE TITOLO III°		1.286.606,32	1.334.396,46
TITOLO IV°	ENTRATE DERIVANTI DA TRASFERIMENTI		
CTG. 13°	TRASFERIMENTI DELLO STATO	3.409.199,60	2.205.949,22
TOTALE TITOLO IV°		3.409.199,60	2.205.949,22
TITOLO V°	ACCENSIONE DI PRESTITI		
CTG. 17°	ASSUNZIONE DI MUTUI	0,00	0,00
CTG. 18°	ASSUNZIONE DI ALTRI DEBITI FINANZIARI	41.552,63	44.984,97
TOTALE TITOLO V°		41.552,63	44.984,97
TITOLO VI°	PARTITE DI GIRO		
CTG. 19°	ENTRATE DERIVANTI DA PARTITE DI GIRO	1.300.166,72	1.300.166,72
TOTALE TITOLO VI°		1.300.166,72	1.300.166,72
TOTALE DELLE ENTRATE		12.224.008,79	8.937.573,33
FONDO CASSA 2010		0,00	265.072,80
TOTALE GENERALE		12.224.008,79	9.202.646,13
DISAVANZO DI COMPETENZA 2011		0,00	0,00
FONDO CASSA 2011		0,00	0,00
TOTALE A PAREGGIO		12.224.008,79	9.202.646,13

ALLEGATO B - QUADRO CONSUNTIVO RIPILOGATIVO			
SPESE		COMPETENZA	CASSA
TITOLO I*	SPESE CORRENTI		
CTG. 1*	SPESE PER GLI ORGANI DELL'AZIENDA	449.331,41	370.591,11
CTG. 2* + CTG. 3*	ONERI PER IL PERSONALE	3.702.150,89	3.482.766,47
CTG. 4*	SPESE PER L'ACQUISTO DI BENI DI CONSUMO E DI SERVIZI	221.651,71	180.626,22
CTG. 5*	SPESE PER PRESTAZIONI ISTITUZIONALI	278.121,43	406.480,74
CTG. 6*	ONERI FINANZIARI	6.766,46	7.513,82
CTG. 7*	ONERI TRIBUTARI	57.518,27	81.077,65
CTG. 8*	POSTE CORRETTIVE E COMPENSATIVE DI ENTRATE	0,00	0,00
CTG. 9*	SPESE NON CLASSIFICABILI IN ALTRE VOCI	0,00	0,00
TOTALE TITOLO I*		4.715.540,17	4.529.056,01
TOTALE USCITE CORRENTI		4.715.540,17	4.529.056,01
TITOLO II*	SPESE IN CONTO CAPITALE		
CTG. 10*	ACQUISIZIONE DI BENI IN USO DUREVOLE ED OPERE IMMOBILIARI	2.521.029,11	1.317.778,73
CTG. 11*	ACQUISIZIONE DI IMMOBILIZZAZIONI TECNICHE	20.733,24	19.395,57
CTG. 13*	CONCESSIONI DI CREDITI ED ANTICIPAZIONI	53.865,21	76.321,85
CTG. 14*	INDENNITA' DI ANZIANITA' E SIMILARI PER IL PERSONALE CESSATO DAL SERVIZIO	284.572,00	441.005,51
TOTALE TITOLO II*		2.880.199,56	1.854.501,66
TITOLO III*	ESTINZIONE DI MUTUI ED ANTICIPAZIONI		
CTG. 15*	RIMBORSI DI MUTUI	0,00	35.551,84
CTG. 16*	RIMBORSI DI ANTICIPAZIONI PASSIVE	0,00	0,00
CTG. 17*	ESTINZIONE DI DEBITI DIVERSI	2.076.635,35	1.289.462,05
TOTALE TITOLO III*		2.076.635,35	1.325.013,89
TITOLO IV*	PARTITE DI GIRO		
CTG. 18*	SPESE AVENTI NATURA DI PARTITE DI GIRO	1.300.166,72	1.300.166,72
TOTALE TITOLO IV*		1.300.166,72	1.300.166,72
TOTALE DELLE SPESE		10.972.541,80	9.008.738,28
AVANZO COMPETENZA 2011		1.251.466,99	0,00
TOTALE A PAREGGIO		12.224.008,79	9.008.738,28
AVANZO DI CASSA 2011		0,00	193.907,85
TOTALE A PAREGGIO		12.224.008,79	9.202.646,13

Attività

Terziarie

Esigibili

Reversibili

Pubblici

di

Provincia

di

Comuni

Bilancio

Consuntivo

per l'Anno 2011

Tabella D
Il Conto Economico

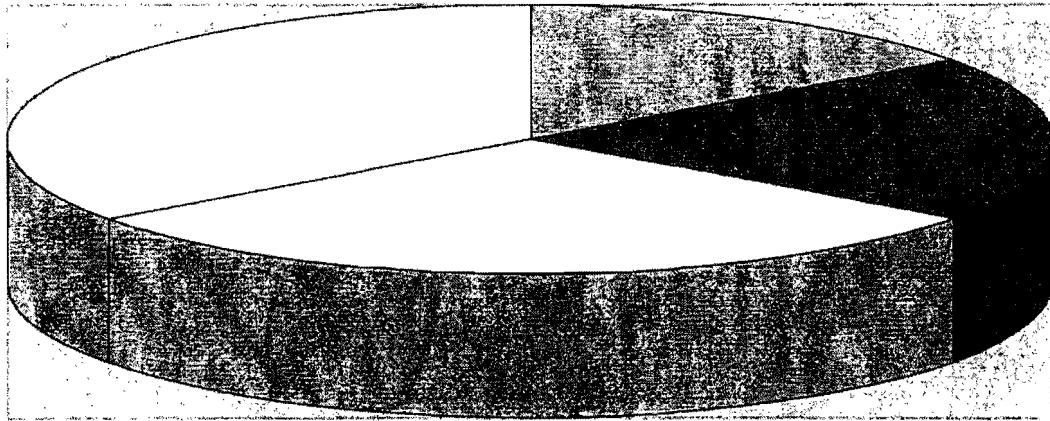

BILANCIO CONSUNTIVO 2011 - CONTO ECONOMICO (Allegato D)

CAP	ENTRATE CORRENTI	Cons.2011 Colonna 10	CAP	SPESE CORRENTI	Cons.2011 Colonna 10
		0,00			0,00
TITOLO I°			TITOLO I°		
ENTRATE DERIVANTI DA TRASFERIMENTI CORRENTI			SPESE CORRENTI		
CAT.1			CAT.1		
TRASFERIMENTI DA PARTE DELLO STATO			SPESE PER GLI ORGANI DELL'AZIENDA		
1	CONTRIBUTI DELLO STATO IN CONTO ESERCIZIO	0,00	1	AMMINISTRATORI E SINDACI	449.331,41
	TOTALE CATEGORIA 1	0,00		TOTALE CATEGORIA 1	449.331,41
CAT.2			CAT.2		
TRASFERIMENTI DA PARTE DELLE REGIONI			ONERI PER IL PERSONALE IN ATTIVITA' DI SERVIZIO		
2	CONTRIBUTI DELLE REGIONI IN CONTO ESERCIZIO	0,00	2	PRESTAZIONI DI LAVORO E RELATIVI CONTRIBUTI	3.702.150,89
	TOTALE CATEGORIA 2	0,00		TOTALE CATEGORIA 2	3.702.150,89
CAT.3			CAT.3		
TRASFERIMENTI DA COMUNI E PROVINCE			ONERI PER IL PERSONALE IN QUIESCENZA		
3	CONTRIBUTI DEI COMUNI E PROVINCE IN CONTO ESERCIZIO	0,00	3	PERSONALE IN QUIESCENZA	0,00
	TOTALE CATEGORIA 3	0,00		TOTALE CATEGORIA 3	0,00
CAT.4			CAT.4		
TRASFERIMENTI DA PARTE DI ALTRI ENTI			SPESE ACQUISTO BENI DI CONSUMO E SERVIZI		
4	CONTRIBUTI DA PARTE DI ALTRI ENTI	0,00	4	ACQUISTI DI MATERIALI E SCORTE	0,00
	TOTALE CATEGORIA 4	0,00	5	SPESE FUNZIONAMENTO UFFICI	213.528,75
			6	SPESE DIVERSE DI AMMINISTRAZIONE	8.122,96
				TOTALE CATEGORIA 4	221.651,71
TITOLO II°			TITOLO II°		
ALTRE ENTRATE			SPESE PER PRESTAZIONI ISTITUZIONALI		
CAT. 5			CAT.5		
ENTRATE DERIVANTI DALLA VENDITA DI BENI E PRESTAZIONE DI SERVIZI			SPESE PER PRESTAZIONI ISTITUZIONALI		
5	RICAVI DALLA VENDITA DI MATERIALI E SCORTE	0,00	7	SPESE DI AMMINISTRAZIONE DEGLI STABILI	59.090,89
6	CORRISPETTIVI PER AMMINISTRAZIONE STABILI	1.206,29	8	SPESE DI MANUTENZIONE DEGLI STABILI	53.560,15
7	CORRISPETTIVI MANUTENZIONE STABILI	0,00	9	SPESE PER SERVIZI A RIMBORSO	130.479,76
8	CORRISPETTIVI PER SERVIZI A RIMBORSO	102.672,63	10	SPESE PER INTERVENTI EDILIZI	34.990,63
9	COMPENSI TECNICI PER INTERVENTI EDILIZI	99.333,77		TOTALE CATEGORIA 5	278.121,43
	TOTALE CATEGORIA 5	203.212,69			
CAT. 6			CAT. 6		
REDDITI E PROVENTI PATRIMONIALI			ONERI FINANZIARI		
10	CANONI DI LOCAZIONE	3.591.092,19	11	INTERESSI SU DEBITI VERSO BANCHE	266,68
11	CANONI DIVERSI	1.059.461,47	12	INTERESSI SU MUTUI	6.499,78
12	PROVENTI DALLE PARTECIPAZIONI	0,00	13	INTERESSI ED ONERI FINANZIARI DIVERSI	0,00
13	INTERESSI SU TITOLI A REDDITO FISSO	0,00		TOTALE CATEGORIA 6	6.766,46
14	INTERESSI SU DEPOSITI	1.452,17			
15	INTERESSI DA ASSEGNATARI	1.729,50			
16	INTERESSI DA CESSIONARI	64.613,49			
17	INTERESSI ATTIVI DIVERSI	2.038,18			
	TOTALE CATEGORIA 6	4.720.387,00			
CAT. 7			CAT. 7		
RECUPERI E RIMBORSI DIVERSI			ONERI TRIBUTARI		
18	RECUPERI E RIMBORSI DIVERSI	1.245.700,83	14	IMPOSTE E TASSE	57.518,27
19	RIMBORSI DALLA GESTIONE SPECIALE	0,00		TOTALE CATEGORIA 7	57.518,27
	TOTALE CATEGORIA 7	1.245.700,83			
CAT. 8			CAT. 8		
ALTRE ENTRATE NON CLASSIFICABILI IN ALTRE VOCI			POSTE CORRETTIVE E COMPENSATIVE DI ENTRATE CORRENTI		
20	ENTRATE EVENTUALI	17.183,00	15	RIENTRI FINANZIARI PER GESTIONE SPECIALE	0,00
21	RIMBORSI DALLA GESTIONE SPECIALE	0,00	16	INTERESSI DA CESSIONARI A FAVORE DELLO STATO	0,00
	TOTALE CATEGORIA 8	17.183,00		TOTALE CATEGORIA 8	0,00
CAT.9			CAT.9		
SPESE NON CLASSIFICABILI IN ALTRE VOCI			SPESE NON CLASSIFICABILI IN ALTRE VOCI		
			17	FONDO DI RISERVA	0,00
				TOTALE CATEGORIA 9	0,00
TOTALE PARTE PRIMA		6.186.483,52	TOTALE PARTE PRIMA		4.715.540,17

RENDICONTO ECONOMICO DELL'ESERCIZIO 2011 - PARTE II*

RICAVI		Cons.2011	COSTI		Cons.2011
A) ENTRATE ACCERTATE IN PRECEDENTI ESERCIZI DI PERTINENZA DELL'ESERCIZIO			A) SPESE DI COMPETENZA IMPEGNATE IN PRECEDENTI ESERCIZI		
Tit. 1 TRASFERIMENTI CORRENTI		0,00	Cat.4 SPESE PER L'ACQUISTO DI BENI DI CONSUMO E DI SERVIZI		294.281,90
Cat.5 VENDITA DI BENI E PRESTAZIONI DI SERVIZI		1.524.886,28	Cat.5 SPESE PER PRESTAZIONI ISTITUZIONALI		810.932,89
Cat.6 REDDITI E PROVENTI PATRIMONIALI		4.429.720,12	Cat.6 ONERI FINANZIARI		15.306,63
Cat.7 POSTE CORRETTIVE E COMPENSATIVE			Cat.7 ONERI TRIBUTARI		4.520.424,20
DI SPESE CORRENTI		259.685,99	ALTRE		2.822.880,50
ALTRE		1.699.515,64	TOTALE SPESE DI COMPETENZA IMPEGNATE IN PRECEDENTI ESERCIZI		8.463.826,12
TOTALE ENTRATE ACCERTATE IN PRECEDENTI ESERCIZI DI PERTINENZA DELL'ESERCIZIO		7.913.808,03			
			D) AMMORTAMENTI E DEPERIMENTI		
			AMMORTAM. FINANZIARIO		1.100.769,93
			AMMORTAM. MACCHINE		4.988,63
			AMMORTAM. MOBILI E MACCHINE D'UFFICIO		1.306,99
			AMMORTAM. ATTREZZATURE		4.207,22
			AMMORTAM. SOFTWARE		1.823,20
			TOTALE AMMORTAMENTI E DEPERIMENTI		1.113.095,97
			F) ACCANTONAMENTI		
			AL FONDO SVALUTAZIONE CREDITI		45.890,22
			////////////////////////////////////		0,00
			TOTALE ACCANTONAMENTI		45.890,22
			G) ADEGUAMENTO AI FONDI		
			AL FONDO TFR		76.051,47
			////////////////////////////////////		0,00
			TOTALE ADEGUAMENTO FONDI		76.051,47
D) VARIAZIONI PATRIMONIALI STRAORDINARIE			H) VARIAZIONI PATRIMONIALI STRAORDINARIE		
SOPRAVVENIENZE ATTIVE		1.507.056,34	SOPRAVVENIENZE PASSIVE		1.440.333,85
PLUSVALENZE PATRIMONIALI		772.290,49	MINUSVALENZE PATRIMONIALI		0,00
VARIAZIONI NEI RESIDUI PASSIVI		6.506.876,79	VARIAZIONI NEI RESIDUI PASSIVI		0,00
VARIAZIONI NEI RESIDUI ATTIVI		0,00	VARIAZIONI NEI RESIDUI ATTIVI		7.197.033,31
ALTRE		1.630.379,94	IMPOSTE E TASSE		145.058,57
////////////////////////////////////		0,00	ALTRE		2.882.315,28
TOTALE VARIAZIONI PATRIMON. STRAORDINARIE		10.416.603,56	TOTALE VARIAZIONI PATRIMONIALI		11.664.741,01
			I) ENTRATE ACCERTATE NELL'ESERCIZIO DI PERTINENZA DI SUCCESSIVI ESERCIZI		
Cat.4 SPESE PER L'ACQUISTO DI BENI DI CONSUMO E DI SERVIZI		0,00	Tit. 1 TRASFERIMENTI CORRENTI		0,00
Cat.5 SPESE PER PRESTAZIONI ISTITUZIONALI		0,00	Cat.5 VENDITA DI BENI E PRESTAZIONI DI SERVIZI		0,00
Cat.6 ONERI FINANZIARI		0,00	Cat.6 REDDITI E PROVENTI PATRIMONIALI		0,00
Cat.7 ONERI TRIBUTARI		0,00	Cat.7 POSTE CORRETTIVE E COMPENSATIVE		
ALTRE		0,00	DI SPESE CORRENTI		0,00
TOTALE SOMME IMPEGNATE DI COMPETENZA DI SUCCESSIVI ESERCIZI		0,00	ALTRE		0,00
			TOTALE ENTRATE ACCERTATE NELL'ESERCIZIO DI PERTINENZA DI SUCCESSIVI ESERCIZI		0,00
TOTALE PARTE SECONDA		18.330.411,59	TOTALE PARTE SECONDA		21.363.604,79
TOTALE GENERALE		24.516.895,11	TOTALE GENERALE		26.079.144,96
DISAVANZO ECONOMICO		1.562.249,85	AVANZO ECONOMICO		0,00
TOTALE A PAREGGIO		26.079.144,96	TOTALE A PAREGGIO		26.079.144,96

Azienda

Terrestre

Edilizia

Rivoluzione

Pubblica

alla

Provincia

di

Colonna

**Bilancio
Consuntivo
per l'Anno 2011**

Tabella F
La Situazione Patrimoniale

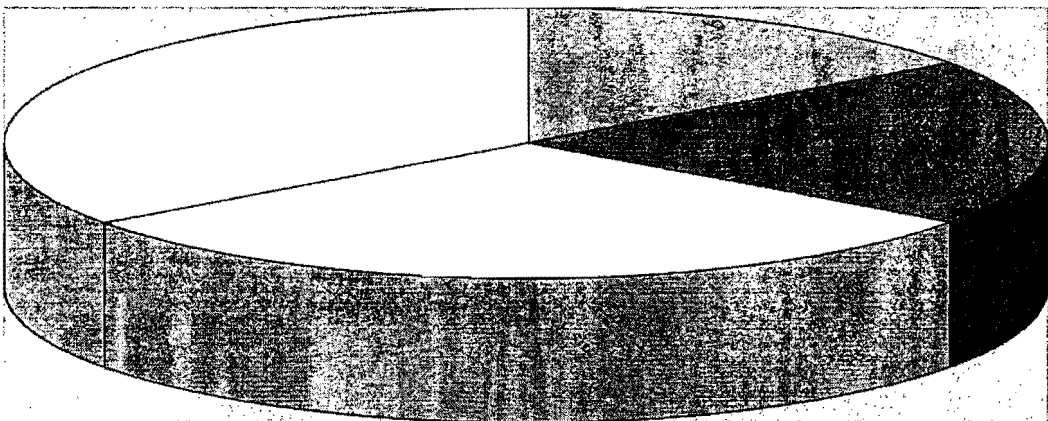

SITUAZIONE PATRIMONIALE AL 31.12.2011 (Allegato F)

ATTIVO	CONSISTENZA		DIFFERENZE
	AL 31/12/2010	AL 31/12/2011	(in +) o (in -)
DISPONIBILITA' LIQUIDE			
B.D.N.- Fondi Gestione Speciale c/c 300011	83.699,73	81.429,98	-2.269,75
Banco di Napoli S.p.A. c/c 300010	181.373,07	112.477,87	-68.895,20
Banca Popolare del Mezzogiorno c/c 897955	8.257,89	7.450,77	-807,12
C/C Postale 23284962	93.069,56	148.759,91	55.690,35
C/C Postale 1875	51.846,90	45.075,29	-6.771,61
TOTALE DISPONIBILITA'	418.247,15	395.193,82	-23.053,33
RESIDUI ATTIVI			
CREDITI VS LO STATO PER G.S.			
Rate Ammortamento Mutui	0,00	0,00	0,00
Per Finanziamenti	28.982.971,10	29.575.032,94	592.061,84
Rimborsi Diversi	9.261.971,39	8.737.111,17	-524.860,22
C/C Vincolato CC.DD.PP.	0,00	0,00	0,00
Compensi Tecnici	0,00	0,00	0,00
CREDITI VS ENTI MUTUANTI			
Cassa DD.PP. Mutui	1.388.919,11	1.388.919,11	0,00
CREDITI VS UTENTI E ASSEGNATARI			
Canoni di Locazione	7.969.573,77	7.191.727,24	-777.846,53
Servizi a Rimborso	2.379.961,86	1.726.503,85	-653.458,01
Corrispettivi Gestione Stabili	110.402,65	2.846,42	-107.556,23
Per Dilazione di Debiti	489.510,36	471.048,64	-18.461,72
CREDITI VS CESSIONARI			
Per Rate di Ammortamento Scadute	5.490.872,62	5.305.912,60	-184.960,02
CREDITI BANCARI E FINANZIARI			
Fondi di Gestione Speciale	5.190.873,57	3.745.645,47	-1.445.228,10
Cauzioni	3.720,51	0,00	-3.720,51
Cessionari Alloggi Debito Residuo	0,00	0,00	0,00
Anticipazioni ad Imprese	1.221.277,53	1.221.277,53	0,00
Anticipazioni Diverse	0,00	0,00	0,00
Crediti Diversi	589.833,94	0,00	-589.833,94
CREDITI DIVERSI			
Iva Chiesta a Rimborso	0,00	0,00	0,00
Iva Portata a Nuovo	77.895,65	39.340,11	-38.555,54
Erario	82.495,81	82.729,22	233,41
Diversi	158.412,28	0,00	-158.412,28
TOTALE RESIDUI ATTIVI	63.398.692,15	59.488.094,30	-3.910.597,85
CREDITI BANCARI E FINANZIARI			
Fondi di Gestione Speciale	0,00	0,00	0,00
Cauzioni	0,00	3.720,51	3.720,51
Cessionari Alloggi Debito Residuo	0,00	2.439.057,60	2.439.057,60
Anticipazioni ad Imprese	0,00	0,00	0,00
Anticipazioni Diverse	0,00	0,00	0,00
Crediti Diversi	0,00	503.295,24	503.295,24
TOTALE CREDITI FINANZIARI	0,00	2.946.073,35	2.946.073,35

SITUAZIONE PATRIMONIALE AL 31.12.2011

ATTIVO	CONSISTENZA		DIFFERENZE
	AL 31/12/2010	AL 31/12/2011	(in +) o (in -)
<u>RIMANENZE ATTIVE</u>			
Ratei Attivi	0,00	0,00	0,00
Risconti Attivi	0,00	0,00	0,00
<u>TOTALE RIMANENZE</u>	0,00	0,00	0,00
<u>IMMOBILI</u>			
Aree in Proprietà	26.815,54	26.815,54	0,00
Stabili di Proprietà in Locazione Semplice	24.598.959,94	39.026.551,48	14.427.591,54
Stabili in Proprietà Superfic.in Locazione	108.247.960,88	107.875.451,98	-372.508,90
Stabili di Proprietà Ad Uso Proprio - Diretto	29.976,95	29.976,95	0,00
Interventi Costruttivi in Corso	13.718.030,67	14.053.614,31	335.583,64
<u>TOTALE IMMOBILI</u>	146.621.743,98	161.012.410,26	14.390.666,28
<u>IMMOBILIZZAZIONI TECNICHE</u>			
Macchine	198.541,22	368.594,17	170.052,95
Mobili	174.996,54	176.011,93	1.015,39
Software	9.316,45	7.493,25	-1.823,20
Attrezzature	80.011,01	82.619,01	2.608,00
Impianti	0,00	0,00	0,00
<u>TOTALE IMMOBILIZZAZIONI TECNICHE</u>	462.865,22	634.718,36	171.853,14
<u>ALTRI COSTI PLURIENNALI</u>			
Costi Pluriennali Diversi	0,00	0,00	0,00
<u>TOTALE ALTRI COSTI PLURIENNALI</u>	0,00	0,00	0,00
<u>TOTALE ATTIVO</u>	210.901.548,50	224.476.490,09	13.574.941,59
<u>DEFICIT PATRIMONIALE</u>			
Disavanzi di Esercizi Precedenti	66.147.761,99	66.418.557,98	270.795,99
Disavanzo di Esercizio	1.717.440,34	1.562.249,85	-155.190,49
<u>TOTALE DEFICIT</u>	67.865.202,33	67.980.807,83	115.605,50
<u>CONTI D'ORDINE</u>	5.274.564,80	3.827.270,87	-1.447.293,93
<u>TOTALE A PAREGGIO</u>	284.041.315,63	296.284.568,79	12.243.253,16

N.B.: Nel Corso dell'esercizio il Disavanzo di esercizi precedenti si è ridotto per effetto delle somme che la Legge 560/93 destina al ripiano degli stessi.

SITUAZIONE PATRIMONIALE AL 31.12.2011 (Allegato F)			
PASSIVITA'	CONSISTENZA		DIFFERENZE
	AL 31/12/2010	AL 31/12/2011	(in +) o (in -)
<u>DEBITI DI TESORERIA</u>			
Anticipazioni di Cassa	0,00	0,00	0,00
<u>RESIDUI PASSIVI</u>			
<u>DEBITI PER GESTIONE SPECIALE</u>			
Rientri Destinati	4.268.917,70	3.873.319,21	-395.598,49
Rientri Non Destinati	7.169.769,01	6.973.763,55	-196.005,46
Finanziamenti	28.982.971,10	29.575.032,94	592.061,84
Fondi G.S. Legge 412/560 + Legge 457/78	4.949.402,04	3.890.715,40	-1.058.686,64
<u>FORNITORI</u>			
Fornitori	552.000,82	509.392,13	-42.608,69
<u>DEBITI FINANZIARI</u>			
Per Mutui su Alloggi	97.058,92	61.507,08	-35.551,84
Per Rientri	2.214.546,09	2.214.546,09	0,00
Per Depositi Cauzionali	748.370,34	236.673,92	-511.696,42
Per Depositi e Ritenute ad Imprese	80.887,74	80.887,74	0,00
Diversi	0,00	0,00	0,00
<u>DEBITI DIVERSI</u>			
Verso Terzi Per Spese Correnti	303.113,49	230.161,83	-72.951,66
Debiti Diversi	455.558,15	437.499,18	-18.058,97
Trattamento di Fine Rapporto	2.695.180,45	2.500.214,68	-194.965,77
Enti Diversi	0,00	0,00	0,00
Diversi	7.509.014,44	4.898.076,63	-2.610.937,81
Erario	4.562.587,61	4.564.514,25	1.926,64
<u>TOTALE RESIDUI PASSIVI</u>	64.589.377,90	60.046.304,63	-4.543.073,27
<u>DEBITI FINANZIARI</u>			
Per Mutui su Alloggi	0,00	0,00	0,00
Verso CER Per Rientri	0,00	0,00	0,00
Per Depositi Cauzionali	0,00	0,00	0,00
Per Depositi e Ritenute ad Imprese	0,00	0,00	0,00
Diversi	0,00	0,00	0,00
<u>TOTALE DEBITI FINANZIARI</u>	0,00	0,00	0,00
<u>FONDI DI ACCANTONAMENTO</u>			
T.F.R.	0,00	0,00	0,00
Imposte	0,00	0,00	0,00
<u>TOTALE FONDI</u>	0,00	0,00	0,00
<u>FONDI DI RETTIFICA ALL'ATTIVO</u>			
Rischi su Crediti	4.654.415,27	3.325.613,37	-1.328.801,90
Ammortamento Alloggi	752.704,02	728.066,71	-24.637,31
Ammortamento Propr. Superf. e Finanziario	23.534.196,71	28.526.290,89	4.992.094,18
Ammortamento Immobili ad Uso Diretto	20.080,15	20.080,15	0,00
Ammortamento Finanziario	0,00	0,00	0,00
Ammortamento Macchine	0,00	0,00	0,00
Ammortamento Mobili e Macchine d'Ufficio	565.743,29	576.246,13	10.502,84
Ammortamento Attrezzature	0,00	0,00	0,00
Ammortamento Automezzi	0,00	0,00	0,00
<u>TOTALE POSTE DI RETTIFICA</u>	29.527.139,44	33.176.297,25	3.649.157,81

SITUAZIONE PATRIMONIALE AL 31.12.2011 (Allegato F)			
PASSIVITA'	CONSISTENZA		DIFFERENZE
	AL 31/12/2010	AL 31/12/2011	(in +) o (in -)
<u>PATRIMONIO NETTO</u>			
<u>FONDO DI DOTAZIONE</u>			
Dotazioni	105.702,38	112.352,06	6.649,68
Devoluzioni	21.502.673,10	35.658.736,04	14.156.062,94
Contr. In C/Capitale	163.041.858,01	163.463.607,94	421.749,93
<u>TOTALE PATRIMONIO NETTO</u>	184.650.233,49	199.234.696,04	14.584.462,55
<u>TOTALE PASSIVO</u>	278.766.750,83	292.457.297,92	13.690.547,09
<u>AVANZO</u>	0,00	0,00	0,00
<u>CONTI D'ORDINE</u>	5.274.564,80	3.827.270,87	-1.447.293,93
<u>PAREGGIO</u>	284.041.315,63	296.284.568,79	12.243.253,16

A: 111

Territoriale

Eligibile

Residenziale

Pubblica

della

Provincia

di

Salerno

Bilancio

Consuntivo

per l'Anno 2011

Tabella G
La Situazione Amministrativa

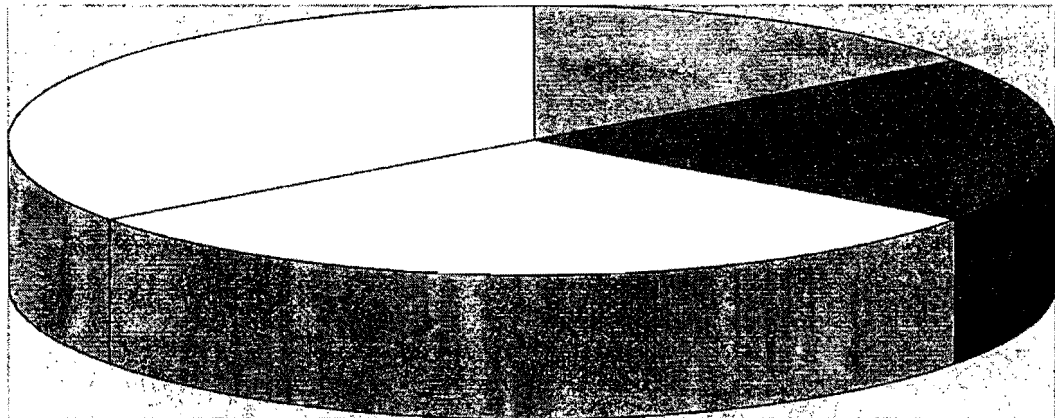

ALLEGATO G - SITUAZIONE AMMINISTRATIVA ANNO 2011

Descrizione		Valori Parziali	Totali Negativi	Totali Positivi
La Consistenza di Cassa	Consistenza di Cassa di Tesoreria al 1.01.2011		0,00	265.072,80
	Riscossioni			
	Riscossioni in Competenza	6.741.717,91	0,00	0,00
	Riscossioni in c/Residui	2.195.855,42	0,00	0,00
	Totale Riscossioni		0,00	8.937.573,33
	Pagamenti			
	Pagamenti in Competenza	7.160.012,44	0,00	0,00
	Pagamenti in c/Residui	1.848.725,84	0,00	0,00
	Totale Pagamenti		9.008.738,28	0,00
	Consistenza di Cassa di Tesoreria al 31.12.2011			0,00

Descrizione		Valori Parziali	Totali Negativi	Totali Positivi	
La Gestione dei Residui	Residui Attivi				
	Residui Attivi di Precedenti Esercizi	54.005.803,42	0,00	0,00	
	Residui Attivi dell'Esercizio	5.482.290,88	0,00	0,00	
	Totale Residui Attivi		0,00	59.488.094,30	
	Residui Passivi				
	Residui Passivi di Preced. Esercizi	56.233.775,27	0,00	0,00	
	Residui Passivi dell'Esercizio	3.812.529,36	0,00	0,00	
	Totale Residui Passivi		60.046.304,63	0,00	
	Disavanzo di Amministrazione al 31.12.2011			-364.302,48	0,00

QUADRO RIASSUNTIVO DELLA SITUAZIONE AMMINISTRATIVA

Descrizione		Valori Parziali	Valori Negativi	Valori Positivi	
Il Risultato di Gestione	Gestione di Competenza				
	Entrate Accertate nell'esercizio		0,00	12.224.008,79	
	Spese Impegnate nell'esercizio		0,00	10.972.541,80	
	Totale della Gestione di Competenza		0,00	1.251.466,99	
	Gestione dei Residui				
	Variazioni nei Residui Attivi		-7.197.033,31	0,00	
	Variazioni nei Residui Passivi		-6.506.876,79	0,00	
	Totale della Gestione dei Residui		-690.156,52	0,00	
	Risultato di Gestione 2011			0,00	561.310,47
	Il Disavanzo	Disavanzo di Amministrazione al 01.01.2011		-925.612,95	0,00
Risultato di Gestione 2011			0,00	561.310,47	
Disavanzo di Amministrazione al 31.12.2011			-364.302,48	0,00	

QUADRATURA DISAVANZO			
Descrizione	Valori Parziali	Totali	Totali
Gestione di Competenza			
Totale Accertati	12.224.008,79		
Totale Impegnati	10.972.541,80		
Totale per Differenza		1.251.466,99	
Gestione dei Residui			
Saldo Variazioni Residui Attivi	-7.197.033,31		
Saldo Variazioni Residui Passivi	-6.506.876,79		
Totale per Differenza		-690.156,52	
Risultato di Gestione 2011			561.310,47
Disavanzo di Amministrazione al 01.01.2011			-925.612,95
Disavanzo di Amministrazione al 31.12.2011			-364.302,48

QUADRATURA DEI RESIDUI			
Descrizione	Valori Parziali	Totali	Totali
Quadratura dei Residui Passivi			
Totale Residui Iniziali	64.589.377,90		
Totale Variazioni Positive	0,00		
Totale Variazioni Negative	-6.506.876,79		
Totale Pagamenti in C/Residui	-1.848.725,84		
Totale Importi da Pagare in C/Residui		56.233.775,27	56.233.775,27
Riscontro			56.233.775,27
Totale Importi da Pagare in C/Residui	56.233.775,27		
Tot. Somme Impegnate da Pagare in C/Competenze	3.812.529,36		
Totale Residui Passivi a Fine Esercizio		60.046.304,63	60.046.304,63
Riscontro			60.046.304,63
Quadratura dei Residui Attivi			
Totale Residui Iniziali	63.398.692,15		
Totale Variazioni Positive	334.038,86		
Totale Variazioni Negative	-7.531.072,17		
Totale Riscossioni in C/Residui	-2.195.855,42		
Totale Importi da Riscuotere in C/Residui		54.005.803,42	54.005.803,42
Riscontro			54.005.803,42
Totale Importi da Riscuotere in C/Residui	54.005.803,42		
Tot. Somme Accertate da Riscuotere in C/Competenze	5.482.290,88		
Totale Residui Attivi a Fine Esercizio		59.488.094,30	59.488.094,30
Riscontro			59.488.094,30

*Azienda
Tribunale
Edilizia*

**Bilancio
Consuntivo
per l'Anno 2011**

*Rendiconto
Pubblico*

del

Processo

di

Contenzioso

Tabella H
Il Pareggio Costi-Ricavi
Legge Regionale N° 32/96 Art.35 c.7

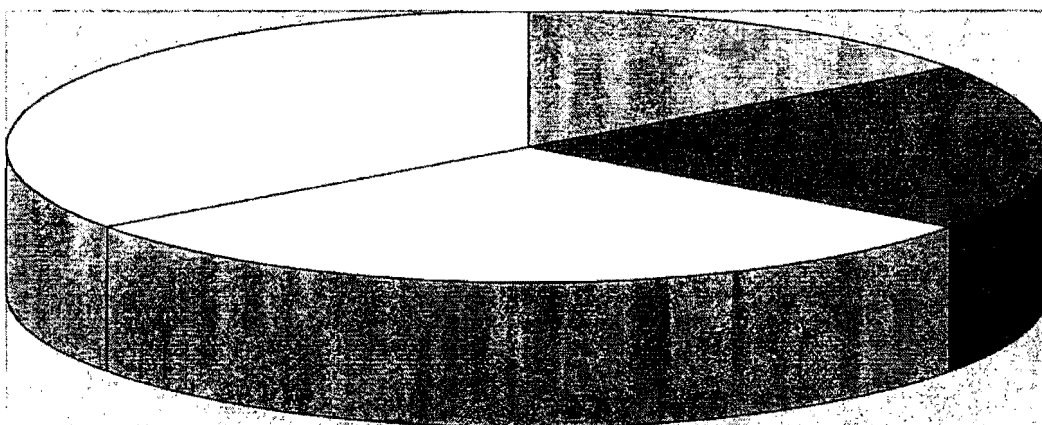

COMPARAZIONE COSTI-RICAVI D'AMMINISTRAZIONE ANNO 2011

Descrizione	Valori	Valori	Valori
Costi di Imputazione Diretta	3.686.731,12	////	////
Determinazione Quota di Costi Generali degli Immobili	////	////	////
Totale dei Ricavi dal Conto Economico	24.516.895,11	////	////
Meno Rimanenze Finali	-14.053.614,31	////	////
Meno Incrementi Patrimoniali	-523.754,46	////	////
Meno Contributi in C/Capitale	-2.352.303,92	////	////
Meno Plusvalenze Patrimoniali	-772.290,49	////	////
Totale Ricavi Relativi all'Azienda	6.814.931,93	////	////
Calcolo della Percentuale da Applicare ai Costi Generali	////	////	////
Ricavi relativi agli Immobili di Proprietà dell'Azienda (Conto 51.001.000)	3.591.092,19	////	////
Diviso Totale dei Ricavi relativi all'Azienda	6.814.931,93	////	////
Percentuale	0,5269	52,69	52,69%
Percentuale Arrotondata			53,00%
Determinazione dei Costi Relativi all'Azienda	////	////	////
Costi di Imputazione Diretta	////	////	3.686.731,12
Più Quota Costi Generali	324.390,88	53,00%	171.927,17
Totale Costi relativi all'Azienda	////	////	3.858.658,29
Calcolo della Percentuale dei Costi sugli Immobili	////	////	////
Ricavi relativi agli Immobili di Proprietà dell'Azienda (Conto 51.001.000)	3.591.092,19	////	////
Diviso Totale dei Ricavi relativi alla Gestione Complessiva degli Immobili	3.877.208,17	////	////
Percentuale	0,9262	92,62	92,62%
Percentuale Arrotondata			93,00%
Totale dei Costi	3.858.658,29	93,00%	3.588.552,21
Totale dei Ricavi	////	////	3.591.092,19

Costi	
Costo Totale Gestione Immobili	3.588.552,21
Totale dei Costi	3.588.552,21
Totale dei Ricavi	3.591.092,19

*Amministrazione
Edilizia*

**Bilancio
Consuntivo
per l'Anno 2011**

*Residui
Pubblici
della
Provincia
di
Trento*

Tabella I
Il Riaccertamento dei Residui
Attestato di Inesistenza di Debiti Fuori Bilancio

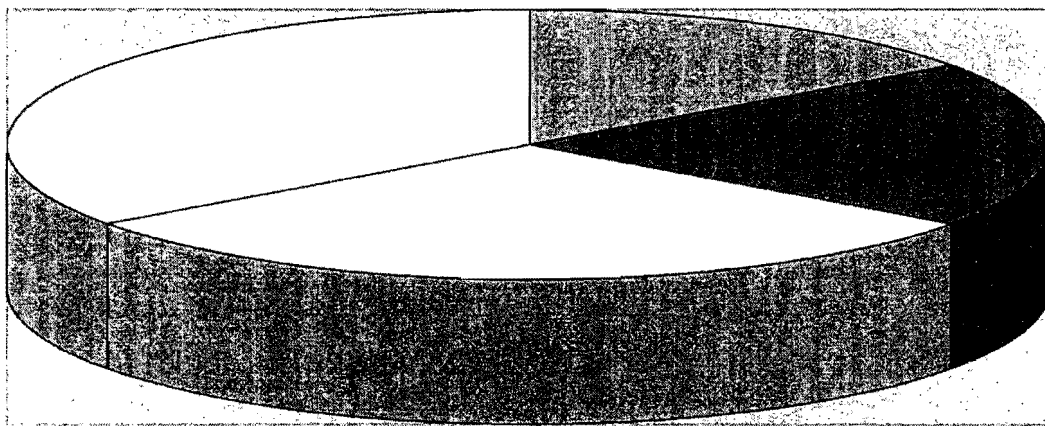

aterp

azienda territoriale per l'edilizia residenziale pubblica Catanzaro

Direzione generale ed uffici: via Lidonnici 37 - 88100 Catanzaro - tel. 0961.898113 fax 0961.898448

Prot. n° 1945
Del.....
Allegati.....
Fax n° 0961/898448

30 MAR. 2012
Catanzaro li:...../...../.....

Oggetto: Attestazione di inesistenza di debiti fuori bilancio;

Su richiesta del Dipartimento n° 4 Settore 2 della Regione Calabria trasmessa con nota n° 1898 del 23 Marzo 2009, dopo avere effettuato le opportune verifiche all'interno dei servizi e degli uffici dell'Azienda, **si attesta con la presente l'inesistenza di debiti fuori bilancio, nell'ambito del Bilancio Consuntivo per l'esercizio 2011.**

all

Il Direttore Generale
Dott. Prof. Gianfranco Colosimo

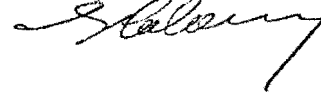

Agenzia

Territoriale

Edilizia

Residenziale

Pubblica

del

Provincia

di

Castro

**Bilancio
Consuntivo
per l'Anno 2011**

Tabella I

L'Analisi dei Residui

Modifiche Sui Residui Attivi

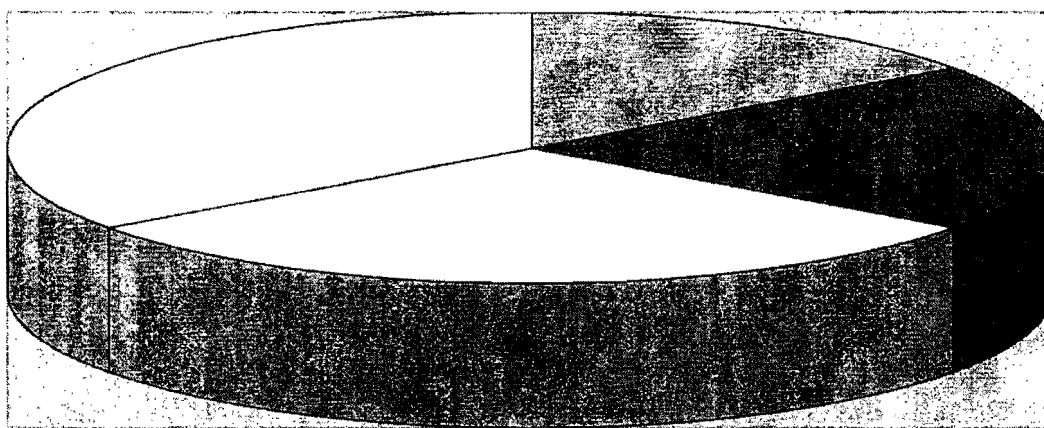

Num.	MODIFICHE DEI RESIDUI ATTIVI				ELIMINAZIONI DEI RESIDUI		VARIAZIONI SUI RESIDUI			Modifiche Dei Residui Solo Descrizione	Corrispondenza Al Bilancio Variazioni
	CAPITOLI	ARTI	Accertam. Anno	DESCRIZIONE	Motivo	Residui Da Eliminare	Motivo	Maggiori Residui	Minori Residui		
	6	5	Descriz.Cap.>	Corrispettivi Amministrazione Stabili - Quote Amm.ne Alloggi di Proprietà Concessi In P.V.							
1	6	5	19970000482	CARICO 1997 CATEGORIE M,N,P			Per Chiusura Bilancio 2011 - Dato trasmesso dal Servizio Gestione	0,00	-2.032,67	0,00	
	6	5						0,00	0,00	0,00	
	Totale Cap. 6-5					0,00		0,00	-2.032,67	0,00	-2.032,67
	6	10	Descriz.Cap.>	Corrispettivi Amministrazione Stabili - Quote Amm.ne Alloggi Ceduti in Proprietà							
	6	10				0,00		0,00	0,00	0,00	
	6	10				0,00		0,00	0,00	0,00	
	Totale Cap. 6-10					0,00		0,00	0,00	0,00	0,00
	6	20	Descriz.Cap.>	Corrispettivi Amministrazione Stabili - Quote Amm.ne Alloggi Gestiti per Conto Terzi							
	6	20				0,00		0,00	0,00	0,00	
	6	20				0,00		0,00	0,00	0,00	
	Totale Cap. 6-20					0,00		0,00	0,00	0,00	0,00
	6	40	Descriz.Cap.>	Corrispettivi Amministrazione Stabili - Corrispettivi Diversi							
	6	40				0,00		0,00	0,00	0,00	
	6	40				0,00		0,00	0,00	0,00	
	Totale Cap. 6-40					0,00		0,00	0,00	0,00	0,00
	8	5	Descriz.Cap.>	Corrispettivi Per Servizi a Rimborso - Acqua							
	8	5						0,00	0,00	0,00	
	8	5						0,00	0,00	0,00	
	Totale Cap. 8-5					0,00		0,00	0,00	0,00	0,00
	8	10	Descriz.Cap.>	Corrispettivi Per Servizi a Rimborso - Illuminazione							
2	8	10	20100000452	Per pratiche di addebito in corso di istruttoria			Delibera Direttore Generale n° 178/5.5.2011 di variazione accertamento	0,00	-0,72	0,00	
3	8	10	20050000305	QUOTA D ENEL -DATI TRASMESSI DALL'UFFICIO TECNICO	Perente	-12.569,21	Residuo del 2005 Perente	0,00	0,00	0,00	
	Totale Cap. 8-10					-12.569,21		0,00	-0,72	0,00	-12.569,93
	8	50	Descriz.Cap.>	Corrispettivi Per Servizi a Rimborso - Ascensori							
4	8	50	20100000453	Per pratiche di addebito in corso di istruttoria			Delibera Direttore Generale n° 178/5.5.2011 di variazione accertamento	0,00	-977,04	0,00	
	8	50				0,00		0,00	0,00	0,00	
	Totale Cap. 8-50					0,00		0,00	-977,04	0,00	-977,04
	8	65	Descriz.Cap.>	Corrispettivi Per Servizi a Rimborso - Altri Servizi							
	8	65				0,00		0,00	0,00	0,00	
	8	65				0,00		0,00	0,00	0,00	
	Totale Cap. 8-65					0,00		0,00	0,00	0,00	0,00

Num.	MODIFICHE DEI RESIDUI ATTIVI				ELIMINAZIONI DEI RESIDUI		VARIAZIONI SUI RESIDUI			Modifiche Dei Residui Solo Descrizione	Corrispondenza Al Bilancio Variazioni	
	CAPI TOLOCOLC	ARTI	Accertam. Anno Num°	DESCRIZIONE	Motivo	Residui Da Eliminare	Motivo	Maggiori Residui	Minori Residui			
5	9	5	Descriz.Cap.>	Corrispettivi Per Interventi Edilizi - Compensi per Interventi Costruttivi								
	9	5	19970000405	COMPENSI PER PROGETTAZIONE LAVORI LEX 67 COME DA D			Legge 67 Costr 2 Fabr Montauro Approvazione Spesa Complessiva	0,00	-62,26	0,00		
	9	5						0,00	0,00	0,00		
	Totale Cap. 9-5					0,00		0,00	0,00	0,00	-62,26	
	9	10	Descriz.Cap.>	Corrispettivi Per Interventi Edilizi - Compensi per Interventi di Risanamento e Ristrutturazione								
	9	10				0,00		0,00	0,00	0,00		
	9	10				0,00		0,00	0,00	0,00		
	Totale Cap. 9-10					0,00		0,00	0,00	0,00	0,00	
	9	20	Descriz.Cap.>	Corrispettivi Per Interventi Edilizi - Compensi per interventi di Manutenzione Straordinaria								
	9	20				0,00		0,00	0,00	0,00		
9	20				0,00		0,00	0,00	0,00			
Totale Cap. 9-20					0,00		0,00	0,00	0,00	0,00		
6	10	5	Descriz.Cap.>	Canoni di Locazione - Alloggi di Proprietà Costruiti con Contributo								
	10	5	20030000226	PRELIEVO CON ASSEGNO DAL CCP 1875 ACCONTO FITTI PERVENUTI			Riaccertamento Residui su Canoni per Chiusura Bilancio 2011- Dettaglio: a) € 648.971,67 assunti sui due nuovi capitoli afferenti le assistenze alloggiative e le indennità di occupazione; B) € 383.341,32 per valori comunicati dal servizio patrimonio		-411.489,74	0,00		
	7	10	5	20050000325	CARICO FITTI					-620.823,25	0,00	
	8	10	5	20070000209	CARICO FITTI ATERP			Riaccertamento Residui su Canoni per Chiusura Bilancio 2011- Per riallineamento ai valori dei residui attivi al programma gestionale comunicati dal servizio patrimonio .		-456.241,04	0,00	
	10	5						0,00	0,00	0,00		
Totale Cap. 10-05					0,00		0,00	-1.488.554,03	0,00	-1.488.554,03		
9	10	20	Descriz.Cap.>	Canoni di Locazione - Locali di Proprietà Adibiti ad Uso Diverso								
	10	20	20060000252	X CHIUSURA BILANCIO CONSUNTIVO 2006- RISCOSSIONE M			Per valori comunicati dal servizio patrimonio	0,00	-812,61	0,00		
	10	10	20	20070000211	CARICO FITTI			Riaccertamento Residui su Canoni per Chiusura Bilancio 2011- Per riallineamento ai valori dei residui attivi al programma gestionale comunicati dal servizio patrimonio .	13.604,74	0,00	0,00	
	10	20						0,00	0,00	0,00		
	10	20						0,00	0,00	0,00		
Totale Cap. 10-20					0,00		13.604,74	-812,61	0,00	12.792,13		
11	10	25	Descriz.Cap.>	Canoni di Locazione - Alloggi e Locali di Proprietà dello Stato								
	10	25	20070000210	CARICO FITTI STATO			Riaccertamento per valori comunicati dal servizio patrimonio	0,00	-33,07	0,00		
	12	10	25	20100000426	Addebiti su Canoni di Locazione Anno 2010			Riaccertamento Residui su Canoni per Chiusura Bilancio 2011- Per riallineamento ai valori dei residui attivi al programma gestionale comunicati dal servizio patrimonio .	857,01	0,00	0,00	
10		25						0,00	0,00	0,00		
Totale Cap. 10-25					0,00		857,01	-33,07	0,00	823,94		

Num.	MODIFICHE DEI RESIDUI ATTIVI				ELIMINAZIONI DEI RESIDUI		VARIAZIONI SUI RESIDUI		Modifiche Dei Residui Solo Descrizione	Corrispondenza Al Bilancio Variazioni	
	CAPI TOLO	ARTI COLO	Accertam. Anno	Descriz. Cap. Num°	Motivo	Residui Da Eliminare	Motivo	Maggiori Residui			Minori Residui
	11	15	Descriz. Cap. >	Canoni Diversi - Altri Proventi							
13	11	15	20090000361	Rilevazione Credito Alloggi Demaniali presi in Gestione dai Comuni.	Riaccertamento per valori comunicati dal servizio patrimonio		0,00	-21,66	0,00		
	11	15					0,00	0,00	0,00		
	11	15					0,00	0,00	0,00		
	Totale Cap. 11-15					0,00		0,00	-21,66	0,00	-21,66
	15	5	Descriz. Cap. >	Interessi da Assegnatari - Per Dilazione Debiti							
14	15	5	20070000216	Carico interessi dilatori - Bilancio Consuntivo 2007	Riaccertamento per valori comunicati dal servizio patrimonio		0,00	-13.909,60	0,00		
	15	5					0,00	0,00	0,00		
	Totale Cap. 15-05					0,00		0,00	-13.909,60	0,00	-13.909,60
	15	10	Descriz. Cap. >	Interessi da Assegnatari - Indennità di Mora su Canoni							
15	15	10	20050000330	Interessi di mora - Chiusura di bilancio consuntivo	Riaccertamento per valori comunicati dal servizio patrimonio		0,00	-582,83	0,00		
	15	10					0,00	0,00	0,00		
	Totale Cap. 15-10					0,00		0,00	-582,83	0,00	-582,83
	16	10	Descriz. Cap. >	Interessi da Cessionari - Alloggi Costruiti Con Contributo dello Stato e Ceduti							
16	16	10	20090000371	Assestamenti e Chiusura Bilancio Consuntivo 2009	Riaccertamento per valori comunicati dal servizio patrimonio		0,00	-3.974,84	0,00		
	15	10					0,00	0,00	0,00		
	Totale Cap. 16-10					0,00		0,00	-3.974,84	0,00	-3.974,84
	18	5	Descriz. Cap. >	Recuperi e Rimborsi Diversi - Recupero Spese Istruttorie							
17	18	5	20060000233	X CHIUSURA BILANCIO CONSUNTIVO 2006-Z 55	Riaccertamento per valori comunicati dal servizio patrimonio		0,00	-958,87	0,00		
	18	5					0,00	0,00	0,00		
	Totale Cap. 18-5					0,00		0,00	-958,87	0,00	-958,87
	18	35	Descriz. Cap. >	Recuperi e Rimborsi Diversi - Rimborsi per Procedimenti Legali							
18	18	35	20080000155	Z 32 SPESE LEGALI - BILANCIO CONSUNTIVO 2008 -	Riaccertamento per valori comunicati dal servizio patrimonio		0,00	-2.046,68	0,00		
	18	35					0,00	0,00	0,00		
	Totale Cap. 18-35					0,00		0,00	-2.046,68	0,00	-2.046,68
	18	50	Descriz. Cap. >	Recuperi e Rimborsi Diversi - Recupero Rimborsi Diversi							
19	18	50	20100000399	L 457 B 1982 1983 Int 120 Petronà Loc Acquavona Vi	Nota n.233/22.11.11 Dirig Servizio Econ x econ Imp/acc		0,00	-2,58	0,00		
20	18	50	20050000193	Assestamenti e Chiusure	Riaccertamento per valori comunicati dal servizio patrimonio		409.265,63	0,00	0,00		
21	18	50	19990000023	Anticipazione spese Funzionamento Uffici ATERP Vibo	Insussistente	-51.645,44					
22	18	50	19990000066	Anticipazione x spese Funzionamento Uffici ATERP V	Insussistente	-51.645,69					
	18	50				0,00	0,00	0,00	0,00		
	Totale Cap. 18-50					-103.291,13		409.265,63	-2,58	0,00	305.971,92
	20	5	Descriz. Cap. >	Entrate Eventuali - Rimborso IVA Pro Rata Detraibile							
23	20	5	20100000445	Pro Rata Iva Detraibile Anno 2010	Per rideterminazione del Pro Rata		0,00	-10.887,00	0,00		
24	20	5	20100000455	Ulteriore IVA Detraibile Anno 2010	Per rideterminazione del Pro Rata		0,00	-38,00	0,00		
	Totale Cap. 21-05					0,00		0,00	-10.925,00	0,00	-10.925,00
	21	5	Descriz. Cap. >	Rimborsi della Gestione Speciale - Ammortamento Mutui su Alloggi e Locali con Contributo							
	21	5					0,00	0,00	0,00		
	21	5					0,00	0,00	0,00		
	Totale Cap. 21-05					0,00		0,00	0,00	0,00	0,00

Num.	MODIFICHE DEI RESIDUI ATTIVI				ELIMINAZIONI DEI RESIDUI		VARIAZIONI SUI RESIDUI			Modifiche Dei Residui Solo Descrizione	Corrispondenza Al Bilancio Variazioni
	CAPI TOLO	ARTI COLG	Accertam. Anno	Descriz. Cap. Num°	Motivo	Residui Da Eliminare	Motivo	Maggiori Residui	Minori Residui		
	23	5	Descriz. Cap. >	Alienazione Stabili di Proprietà in Locazione							
	23	5				0,00		0,00	0,00	0,00	
	23	5				0,00		0,00	0,00	0,00	
	Totale Cap. 23-05					0,00		0,00	0,00	0,00	0,00
	34	5	Descriz. Cap. >	Prelievi di Depositi - Da Tesoreria Statale							
26	34	5	20100000234	L 67 Int 2c Lavori di costruz di 1 fabb con 12 alloggi in Carlopoli			Riaccertamento	0,00	-418,46	0,00	
	34	5				0,00		0,00	0,00	0,00	
	Totale Cap. 34-05					0,00		0,00	-418,46	0,00	-418,46
	35	5	Descriz. Cap. >	Assegnatari per Quote Capitali - Di Alloggi di Proprietà In P.V. Costruiti Con Contributo D.P.R. 655/64							
26	35	5	20090000372	Carico Rate ex T Campanella .Parco Genziana			Riallineamenti al servizio gestione	0,00	-5.370,51	0,00	
	35	5				0,00		0,00	0,00	0,00	
	Totale Cap. 35-05					0,00		0,00	-5.370,51	0,00	-5.370,51
	36	5	Descriz. Cap. >	Cessionari per Quote Capitali - Alloggi Ceduti Con Ipoteca							
27	36	5	20060000222	Carico rate ammortamento anno 2006 -Cessioni lex 5			Rettifiche da Servizio Gestione	0,00	-2.414,45	0,00	
	36	5				0,00		0,00	0,00	0,00	
	Totale Cap. 36-05					0,00		0,00	-2.414,45	0,00	-2.414,45
	36	15	Descriz. Cap. >	Cessionari per Quote Capitali - Alloggi dello Stato Legge 513							
28	36	15	20070000213	CARICO QUOTE AMM. LEGGE 513 ANNO 2007			Rettifiche da Servizio Gestione	3,46	0,00	0,00	
29	36	15	20070000214	RIALLINEAMENTO RESIDUI ATTIVI SERV.GESTIONE-ANNO 2007			Riallineamenti al servizio gestione	0,00	-5.341,62	0,00	
	36	15				0,00		0,00	0,00	0,00	
	Totale Cap. 36-15					0,00		3,46	-5.341,62	0,00	-5.338,16
	37	5	Descriz. Cap. >	Mutuatari per Quote Capitali - Lavoratori Agricoli Lex 1676							
30	37	5	20090000362	Carico Quote Ammortamento Chiusura Bilancio 2009			Riallineamenti al servizio gestione	0,00	-2.753,02	0,00	
	37	5				0,00		0,00	0,00	0,00	
	Totale Cap. 36-20					0,00		0,00	-2.753,02	0,00	-2.753,02
	37	10	Descriz. Cap. >	Mutuatari per Quote Capitali - Soci di Cooperative Edilizie							
31	37	10	20090000366	Carico addebiti Cooperative Chiusura Bilancio 2009			Riaccertamento per quote incassate nell'anno	11.049,75	0,00	0,00	
	37	10						0,00	0,00	0,00	
	Totale Cap. 37-10					0,00		11.049,75	0,00	0,00	11.049,75
	40	5	Descriz. Cap. >	Anticipazioni e Crediti Diversi - Anticipazione su Polizza TFR							
32	40	5	20020000270	RIMBORSO PARTE ANTICIPAZIONE 70% T.F.R. DIP. CASTAGNA	Insussistente	-12.635,72	Dipendente trasferito da diversi anni				
	40	5						0,00	0,00	0,00	
	Totale Cap. 40-05					-12.635,72		0,00	0,00	0,00	-12.635,72
	40	20	Descriz. Cap. >	Anticipazioni e Crediti Diversi - Crediti da Polizza TFR							
	40	20				0,00		0,00	0,00	0,00	
	40	20				0,00		0,00	0,00	0,00	
	Totale Cap. 40-15					0,00		0,00	0,00	0,00	0,00
	40	30	Descriz. Cap. >	Anticipazioni e Crediti Diversi - Crediti Diversi							
33	40	30	20080000127	Disposizione Commissariale n.241 del 01.12.2008.-			Riallineamento al residuo n° 403/2008 sul Cap. 14/10 delle Uscite	0,00	-912.958,35	0,00	
	40	30				0,00		0,00	0,00	0,00	
	Totale Cap. 40-30					0,00		0,00	-912.958,35	0,00	-912.958,35
	41	5	Descriz. Cap. >	Erario - Ritenute IRES							
	41	5				0,00		0,00	0,00	0	
	41	5				0,00		0,00	0,00	0,00	
	Totale Cap. 41-05					0,00		0,00	0,00	0,00	0,00

Num.	MODIFICHE DEI RESIDUI ATTIVI				ELIMINAZIONI DEI RESIDUI		VARIAZIONI SUI RESIDUI			Modifiche Dei Residui Solo Descrizione	Corrispondenza Al Bilancio Variazioni
	CAPI TOLO	ARTI COLC	Accertam. Anno	DESCRIZIONE	Motivo	Residui Da Eliminare	Motivo	Maggiori Residui	Minori Residui		
	41	15	Descriz.Cap.>	Erario - IVA A Nuovo							
34	41	15	20040000362	Chiusura bilancio consuntivo 2005			Per rideterminazione del credito Iva a Nuovo	0,00	-38.555,79	0,00	
	41	15						0,00	0,00	0,00	
	Totale Cap. 41-15					0,00		0,00	-38.555,79	0,00	-38.555,79
	42	5	Descriz.Cap.>	Finanziamenti dallo Stato in C/Capitale - Per Interventi Costruttivi							
35	42	5	19970000404	DECRETI FINANZIAMENTO NUOVE COSTRUZIONI LEX 457 LE	Riaccertamento Contabilità Speciale	-165.273,57	Legge 67 Costr 2 Fabbr Montauro Appr. Spesa Compl	0,00	-51.785,77	0,00	
36	42	5	20020000242	LEX 179/92 COSTRUZ. DI 1 FABBRICATO IN FOSSATO SER		0,00	Delib 612/30.11 .10 e Nota 2544/02.0 8.2011 Dir Tec	0,00	-2.560,00	0,00	
37	42	5	19960000020	Decreto n. 3534 del 11.12.95. Finanziam. Integrato di E.246.082.814 Lex 457 TIRIOLO Int.38		0,00		0,00	-0,01	0,00	
38	42	5	19960000349	Decreto n. 350 del 21.02.96 Finanziamento di L. 1.000.000.000 SERSALE lex 67 int. 20		0,00		0,00	-8.174,52	0,00	
39	42	5	19960000368	Conferimenti Incarichi Professionali Lex 67 2'BIENNIO		0,00		0,00	-10.093,83	0,00	
40	42	5	19970000061	Indagini Geo-Tecnici in Lamezia T., Lex 67 Int. 37		0,00		0,00	-17.094,50	0,00	
41	42	5	19970000288	REVOCA E CONFERIMENTO INCARICHI PROFESSIONALI COMUNI VARI		0,00		0,00	-26.775,40	0,00	
42	42	5	19970000321	DECRETO N° 6528 DEL 28/05/1997 LAVORI COSTRUZIONE IN AMARONI Legge 67 int.27		0,00		0,00	-0,15	0,00	
43	42	5	19970000325	DECRETO N° 7048 DEL 2/07/1997 LAVORI COSTRUZIONE IN SATRIANO Lex 457 int.180		0,00		0,00	-0,29	0,00	
44	42	5	19970000327	DECRETO N° 8777 DEL 27/10/1997 LAVORI COSTRUZIONE IN SELLIA Loc. Trinchieri Int.51		0,00		0,00	-4.936,25	0,00	
45	42	5	19970000330	DECRETO N° 9968 DEL 27/10/1997 LAVORI COSTRUZIONE IN BELCASTRO LEX 67 INT.29		0,00		0,00	-126,49	0,00	
46	42	5	19970000331	DECRETO 7042 DEL 10/06/1997 LAVORI COSTRUZIONE IN ANDALI Loc. Zia Rubuna Lex 67 Int.28		0,00		0,00	-151,82	0,00	
47	42	5	19970000332	DECRETO N° 7386 DEL 4/07/1997 LAVORI COSTRUZIONE SELLIA M. Lex 67 Int. 18		0,00		0,00	-49.293,27	0,00	
48	42	5	19970000360	DECRETO N° 7881 DEL 2/07/1997 LAVORI COSTRUZIONE IN CROTONE Lex 67 Int. 5		0,00		0,00	-181.762,74	0,00	
49	42	5	19970000432	DECRETO N° 9967 DEL 17/12/1997 LAVORI COSTRUZIONE IN PENTONE Lex 67 Int. 2/F		0,00		0,00	-0,25	0,00	
50	42	5	19970000440	DECRETI FINANZIAMENTO LAVORI COSTRUZIONE LEX 457 E LEX 67		0,00		0,00	-0,02	0,00	
51	42	5	19980000030	CHIUSURA BILANCIO CONSUNTIVO 2005		0,00		0,00	-116.561,08	0,00	
52	42	5	19980000032	chiusura bilancio consuntivo 2005		0,00		0,00	-115.758,91	0,00	
53	42	5	20020000135	DECRETO N° 5316 DEL 15/5/2002 DECOLLATURA INT. 1 Lex 179/92 Lavori di Costruzione		0,00		0,00	-3.600,00	0,00	
54	42	5	20020000378	DECRETO N° 470 DEL 31/03/1998 LAVORI COSTRUZIONE CURINGA LEX 203/91 Int.3 (Prog. N° 159)		0,00		0,00	-3.647,99	0,00	
55	42	5	20030000229	LEX 179/92 INT.1 DECOLLATURA LAVORI DI COSTRUZIONE Di 2 Fabbr. Aprovaz. Perizia di Variante		0,00		0,00	-329,48	0,00	
	Totale Cap. 42-05					-165.273,57		0,00	-592.652,77	0,00	-767.926,34

Num.	MODIFICHE DEI RESIDUI ATTIVI				ELIMINAZIONI DEI RESIDUI		VARIAZIONI SUI RESIDUI			Modifiche Dei	Corrispondenza
	CAPI TOLO	ARTI COLC	Accertam. Anno	DESCRIZIONE	Motivo	Residui Da Eliminare	Motivo	Maggiori Residui	Minori Residui	Residui Solo Descrizione	Al Bilancio Variazioni
	42	10	Descriz. Cap. >	Finanziamenti dallo Stato in C/Capitale - Per interventi di Risanamento e Ristrutturazione							
56	42	10	19990000032	INCARICHI PROFESSIONALI PER INDAGINI GEO-TECNICHE		0,00	Delib 612/30.11.10 e Nota 2544/02.08.2011 Dir Tec	0,00	-1.412,02	0,00	
57	42	10	20090000292	L R n 8 2 marzo 2005 Revoca delib 606 19 12 2008		0,00	Delib Dir Gener 303/19.07.2011 x variaz imp/acc	0,00	-14.070,23	0,00	
58	42	10	19930000072	Per Istituzione contabilità finanziaria		0,00		0,00	-3.070.305,87	0,00	
59	42	10	19950000312	DECRETI FINANZ. ANNI 1994-95		0,00		0,00	-591.033,31	0,00	
60	42	10	19970000384	DECRETI FINANZIARI. PROGRAMMA QUADRIENNALE 92/96 LEX 179		0,00		0,00	-30.101,65	0,00	
61	42	10	19980000012	DECRETO N. 3463 DEL 30/12/97 - MANUTENZ. STRAORDINARIA RIS. In Marcellinara Lex 67 2° Tranche		0,00		0,00	-392,23	0,00	
62	42	10	19980000146	DECRETO N° 909/17656 DEL 16.03.1998 ACQUISTO E REC. In San Nicola dell'Alto Lex 67		0,00		0,00	-316,59	0,00	
63	42	10	19980000276	D.A N.4947 DEL 10.7.98 - LAVORI DI RECUPERO E RISTR. In Tropea Lex 179/92		0,00		0,00	-380.310,68	0,00	
64	42	10	19980000308	ACCANTON. 1% IMPORTO BASE D'ASTA AL "FONDO INCENTIV. Prog. Lex 179		0,00		0,00	-1.766,05	0,00	
65	42	10	19980000309	ACCANT. 1% IMPORTO BASE D'ASTA AL "FONDO INCENTIV. Proget. Lex 179		0,00		0,00	-1.158,19	0,00	
66	42	10	19980000311	DECRETO N.11479/12914 DEL 18.9.98 - LEX 179/92 - REC. In Cutro		0,00		0,00	-6.265,71	0,00	
67	42	10	19980000327	DECRETO N.13252 DEL 21.09.98 - RECUPERO DI PATRIMONIO In CZ LIDO DR 6981/96		0,00		0,00	-0,01	0,00	
68	42	10	19980000328	DECRETO N.12311 DEL 13.10.98 - RECUPERO DI PATRIMONIO IN Magisano Lex 179 DR 6981/96		0,00		0,00	-1.539,56	0,00	
69	42	10	19980000340	ACCANT. 1% IMPORTO BASE D'ASTA AL FONDO INCENTIV. Prog. Lex 135/97		0,00		0,00	-32,05	0,00	
70	42	10	19990000031	INCARICHI PROFESSIONALI PER INDAGINI GEO-TECNICHE		0,00		0,00	-0,02	0,00	
71	42	10	19990000040	DECRETO N°16427-18564 DEL 22.01.99 AREA EDIF. AD Uso Res. Ed Urb. Prim. Isola Capo Rizzuto		0,00		0,00	-13.787,94	0,00	
72	42	10	19990000160	MERLONI DIPENDENTI/DIRIGENTI CANTIERI CZ-VV		0,00		0,00	-2.022,54	0,00	
73	42	10	19990000179	DECRETO 13959 24.5.99 INTERV. PER ADEGUAM. IMPIANTI		0,00		0,00	-0,01	0,00	
74	42	10	19990000334	DECRETO N° 12314 DEL 21.4.99 LEX 179/92 PROGRAMMA		0,00		0,00	-0,01	0,00	
75	42	10	19990000346	DECRETO N°640 11.11.99 PLATANIA INT. 18 LEX 179 Biennio		0,00		0,00	-0,01	0,00	
76	42	10	20000000033	DECRETO N 13983 DEL 21.4.99 CATANZARO LEX 179/92		0,00		0,00	-0,01	0,00	
77	42	10	20000000036	DECRETO N° 13984 DEL 21.04.99 CATANZARO LEX 179-92		0,00		0,00	-0,25	0,00	
78	42	10	20000000223	CONFERIMENTO INCARICHI PROFESSIONALI "COORDINATORI per la sicurezza DLGS 494/96 Lex 179/92		0,00		0,00	-28.583,76	0,00	
79	42	10	20000000267	DECRETO N.2328 DEL 19.10.00 LAVORI RIPRISTINO IN CZ Loc. Pistoia		0,00		0,00	-183,19	0,00	
80	42	10	20000000327	DECRETO N.3141 DEL 14.12.2000 SORBO SAN BASILE INT. 42 Lex 135 Art. 14 e 13Art. 8 Manut. Straord.		0,00		0,00	-1.099,25	0,00	
81	42	10	20000000337	DECRETO N.3144 DEL 14.12.2000 OLIVADI LEX 135/97 E 136/99 Int. 36 Manut. Straord. 2 Fabbr. 12 Alloggi		0,00		0,00	-873,40	0,00	
82	42	10	20000000339	DECRETO N.3145 DEL 14/12/2000 MIGLIERINA INT.33 LEX 135/97 e 136/99 Manut. Straord. 2 Fabbr. 12 Alloggi		0,00		0,00	-877,53	0,00	
83	42	10	20010000199	DECRETO N. 4701 DEL 24.05.2001 - GIZZERIA INT. 24 L.136 L.67 2° Biennio Manut. Straord.		0,00		0,00	-0,01	0,00	
84	42	10	20010000205	DECRETO N. 5501 DEL 14.06.2001 - LAMEZIA T. INT. 28/A L.136 L.67 2° Biennio Manut. Straord.		0,00		0,00	-0,01	0,00	
85	42	10	20010000218	DECRETO N. 5498 DEL 14.06.2001 - LAMEZIA T. INT. 28/M		0,00		0,00	-0,01	0,00	
86	42	10	20010000220	DECRETO N. 5499 DEL 14.06.2001 - LAMEZIA T. INT. 28 L. 136 L. 67 2° Biennio Manut. Straord.		0,00		0,00	-0,01	0,00	
87	42	10	20010000251	DECRETO N. 915 DEL 28.02.2001-SERSALE LEX 136/99 Lex 67 1° Biennio 2° Tranche Lav. RIS. 2 Fabbr.		0,00		0,00	-0,02	0,00	
88	42	10	20010000255	DECRETO N.4696 DEL 24.5.2001 CZ INT.10/C LEX 136 E 67 Recupero di un Fabbr. Loc. Pistoia		0,00		0,00	-0,01	0,00	
89	42	10	20030000038	DECRETO N. 18561 DEL 23.12.2002 - BORGIA INT. 6 LEX 136/99 Lav. Manut. Straord.		0,00		0,00	-960,00	0,00	
90	42	10	20060000218	D.R.15655/24.11.2006-LAVORI DI MANUT.STRAORD.DI 3 Fabbr. In Curinga Loc. Salice Lex 136		0,00		0,00	-0,01	0,00	
	42	10				0,00		0,00	0,00	0,00	
				Totale Cap. 42-10		0,00		0,00	-4.147.092,15	0,00	-4.147.092,15

Num.	MODIFICHE DEI RESIDUI ATTIVI				ELIMINAZIONI DEI RESIDUI		VARIAZIONI SUI RESIDUI			Modifiche Dei Residui Solo Descrizione	Corrispondenza Al Bilancio Variazioni
	CAPI TOLO	ARTI COLO	Accertam. Anno	DESCRIZIONE	Motivo	Residui Da Eliminare	Motivo	Maggiori Residui	Minori Residui		
	42	15	Descriz.Cap.>	Finanziamenti dallo Stato in C/Capitale - Per Ripiano Disavanzi Legge 560							
	42	15				0,00		0,00	0,00	0,00	
	42	15				0,00		0,00	0,00	0,00	
	Totale Cap. 42-15					0,00		0,00	0,00	0,00	0,00
	42	20	Descriz.Cap.>	Finanziamenti dallo Stato in C/Capitale - Per Interventi di Risanamento e Riutturazione Legge 560							
91	42	20	20050000201	ASSUNZIONE IMPEGNI DI SPESA SU VARIAZIONE DI BILANCIO 2002 Delibera Commissar. 305/2005		0,00	Delib Comm Straor n° 444 del 29.12.11 x economie imp/acc	0,00	-1.304,70	0,00	
92	42	20	20030000246	MANUTEN. STRAOR. IN CONFLENTI VIA BUTERA FONDI LEX 560/93				0,00	-11.372,27	0,00	
93	42	20	20070000157	L.560-Gizzeria-Int.12-Lavori di manut.straord.di 5 Fabbr. Loc. Campoinzo	Riaccertamento su Residui di Contabilità Speciale			0,00	-0,02	0,00	
	42	20						0,00	0,00	0,00	
	Totale Cap. 42-20					0,00		0,00	-12.676,99	0,00	-12.676,99
	42	25	Descriz.Cap.>	Finanziamenti dallo Stato in C/Capitale - Per Interventi di E.R.P.Nuove Costruzioni Legge 560							
	42	25				0,00		0,00	0,00	0,00	
	42	25				0,00		0,00	0,00	0,00	
	Totale Cap. 42-25					0,00		0,00	0,00	0,00	0,00
	42	30	Descriz.Cap.>	Finanziamenti dallo Stato in C/Capitale - Fondo Per Accordi Bonari							
94	42	30	20040000157	P.R.U. CZ LEX 513/77 D.P.R. 1036/72	Costr 32 All CZ PRU Economie x Int Costr e Manut			0,00	-26.443,19	0,00	
95	42	30	20060000216	D.R.15320/21.11.2006-LEX 136-MANUT.STRAORD. DI 6 FABBR. IN CZ INT. 10/Q	Delib Dirett Gener 239/17.06.2011 x variaz imp/acc			0,00	-3.115,91	0,00	
96	42	30	20030000248	MANUTENZ. STRAORD. IN CONFLENTI VIA BUTERA LEX 560 INT. 9				0,00	-1.247,14	0,00	
97	42	30	20060000165	Lex 560/93 e Lex 13/2005-Proventi dalla vendita degli alloggi ANNO 2003	Riaccertamento su Residui di Contabilità Speciale			0,00	-0,42	0,00	
98	42	30	20070000126	Revoca localizzazione comune di Albi-Lavori di Manutenz. Straord. Gimigliano Int. 38/A Legge 560				0,00	-28.280,87	0,00	
	42	30				0,00		0,00	0,00	0,00	
	Totale Cap. 42-30					0,00		0,00	-59.087,53	0,00	-59.087,53
	42	40	Descriz.Cap.>	Finanziamenti dallo Stato in C/Capitale - Interventi di Recupero Urbano DPR 1036/72 art. 10							
99	42	40	20080000029	Lex 560 int.1-Lavori di costruz.di 32 alloggi e negozi Zona n° 3 PRU Delibera n° 135/2008	Costr 32 All CZ PRU Economie x Int Costr e Manut			0,00	-37.229,29	0,00	
	42	40				0,00		0,00	0,00	0,00	
	Totale Cap. 42-40					0,00		0,00	-37.229,29	0,00	-37.229,29
	56	5	Descriz.Cap.>	Ass. Debiti Diversi - IVA su vendite e Prestazioni Diverse							
100	56	5	20070000141	Versamento per IVA del diritto di prelazione dell'alloggio Pos. 10182 in Catanzaro	Riaccertamento			3.401,12	0,00	0,00	
	Totale Cap. 56-05					0,00		3.401,12	0,00	0,00	3.401,12
100	Totale Modifiche Residui Attivi					-293.769,63		438.181,71	-7.341.445,39	0,00	-7.197.033,31

Totale Variazioni -6.903.263,68

Azienda

Territoriale

Edilizia

Residenziale

Pubblica

della

Provincia

di

Catania

**Bilancio
Consuntivo
per l'Anno 2011**

Tabella I
L'Analisi dei Residui

Modifiche Sui Residui Passivi

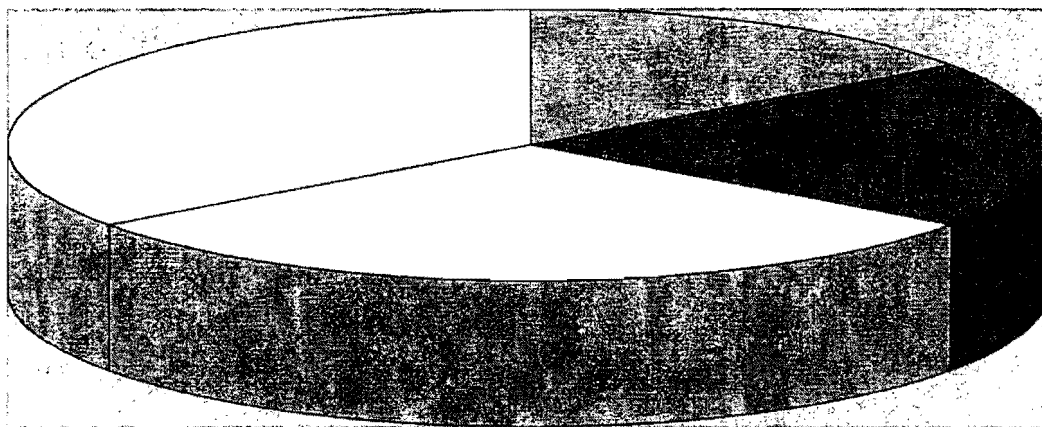

Num	MODIFICHE DEI RESIDUI PASSIVI				ELIMINAZIONE DEI RESIDUI		VARIAZIONI SUI RESIDUI		Modifiche Dei Residui Solo Descrizione	Corrispondenza Al Bilancio Variazioni
	CAPI TOLO	ARTI COLO	IMPEGNO Anno	DESCRIZIONE	Motivo	Residui Da Eliminare	Motivo	Maggiori Residui		
	1	5	Descriz.Cap.>	Amministratori,Sindaci e Nucleo di Valutazione - Indennità,Competenze e Rimborsi						
1	01	5	20100000014	Collegio Revisori dei Conti anno 2010			Riaccertamento x Chiusura Bil Consuntivo 2011	0,00	-48.373,99	0,00
2	01	5	20100000014	Collegio Revisori dei Conti anno 2010			Errata imputazione della precedente variazione	48.373,99	0,00	0,00
				Totale Cap. 1-5		0,00		48.373,99	-48.373,99	0,00
	1	10	Descriz.Cap.>	Amministratori,Sindaci e Nucleo di Valutazione - Retribuzioni Direttore Generale,Amministrativo e Tecnico						
	1	10				0,00		0,00	0,00	0,00
				Totale Cap. 1-10		0,00		0,00	0,00	0,00
	2	5	Descriz.Cap.>	Prestazioni di Lavoro e Relativi Contributi - Retribuzioni ed Indennità al Personale						
3	02	5	20040000813	STIPENDI LORDI NOVEMBRE 2004			Nota n 239/28.11.2011 Uff Econom x variaz imp/acc	0,00	-75,32	0,00
4	02	5	20050000820	IMPEGNO ECONOMIE-CCNL E CCDI DIPENDENTI ANNO 2004			Nota 239/28.11.2011 Uff Econ x variaz imp/acc	0,00	-23.919,66	0,00
				Totale Cap. 2-05		0,00		0,00	-23.995,20	0,00
	2	10	Descriz.Cap.>	Prestazioni di Lavoro e Relativi Contributi - Lavoro Straordinario						
	2	10				0,00		0,00	0,00	0,00
				Totale Cap. 2-10		0,00		0,00	0,00	0,00
	2	20	Descriz.Cap.>	Prestazioni di Lavoro e Relativi Contributi - Contributi Assicurativi e Previdenziali						
	2	20				0,00		0,00	0,00	0,00
				Totale Cap. 2-20		0,00		0,00	0,00	0,00
	2	25	Descriz.Cap.>	Prestazioni di Lavoro e Relativi Contributi - Altri Oneri						
	2	25				0,00		0,00	0,00	0,00
				Totale Cap. 2-25		0,00		0,00	0,00	0,00
	2	30	Descriz.Cap.>	Prestazioni di Lavoro e Relativi Contributi - Fondo Accessorio CCDI Indenn. Contratt.Diverse Dipendenti						
	2	30				0,00		0,00	0,00	0,00
				Totale Cap. 2-30		0,00		0,00	0,00	0,00
	2	31	Descriz.Cap.>	Prestazioni di Lavoro e Relativi Contributi - Fondo Retr.Pos.,Risultato,Merloni, Comp. Legali Dirigenti						
5	02	31	20080000093	Incarico Dirigente Servizio Patrimonio Avv Ugo Gardini			Nota n 239/28.11.2011 Uff Econom x variaz imp/acc	0,00	-11.937,20	0,00
6	02	31	20080000095	Incarico Dirigente Servizio Tecnico Ing.Tarantino			Nota n 239/28.11.2011 Uff Econom x variaz imp/acc	0,00	-11.937,20	0,00
7	2	31	20050000824	IMPEGNO ECONOMIE CCNL E CCDI DIRIGENTI ANNO 2002/03 - Modifica Descrizione in : Compensi maturati, ai professionisti interni dell'Avvocatura per cause definite positivamente per l'Azienda dal 1993 al 2005			Nota Avvocatura n° 363 del 29/12/2011	0,00	-32.408,08	0,00
8	2	31	20070000625	CCDI DIRIGENZA ANNO 2007. - Modifica Descrizione in : Compensi maturati, ai professionisti interni dell'Avvocatura per cause definite positivamente per l'Azienda dal 2006 al 2007			Nota Avvocatura n° 363 del 29/12/2011	0,00	-14.751,41	0,00
9	2	31	20090000022	Retribuzione di posizione Dirigenti su stipendi 2009 - Modifica Descrizione in : Compensi maturati, ai professionisti interni dell'Avvocatura per cause definite positivamente per l'Azienda nel 2008			Nota Avvocatura n° 363 del 29/12/2011	0,00	-599,90	0,00
10	2	31	20090000437	Impegno spesa del CCDI anno 2009 dei Dirigenti - Modifica Descrizione in : Compensi maturati, ai professionisti interni dell'Avvocatura per cause definite positivamente per l'Azienda dal 2008 al 2009			Nota Avvocatura n° 363 del 29/12/2011	0,00	-6.282,51	0,00
11	2	31	20100000306	Saldo retribuz di risult anni 2007 a 2009 ed acconto - Modifica Descrizione in : Compensi maturati, ai professionisti interni dell'Avvocatura per cause definite positivamente per l'Azienda dal 2009 al 2011			Nota Avvocatura n° 363 del 29/12/2011	0,00	-6.341,52	0,00
12	2	31	20010000892	ADEGUAMENTO FONDO RETRIB.E RISULTATO DIRIGENTI	Insussistente	-526,22	Insussistente	0,00	0,00	0,00
				Totale Cap. 2-31		-526,22		0,00	-84.257,82	0,00

Num	MODIFICHE DEI RESIDUI PASSIVI				ELIMINAZIONE DEI RESIDUI		VARIAZIONI SUI RESIDUI		Modifiche Dei Residui Solo Descrizione	Corrispondenza Al Bilancio Variazioni
	CAPI TOLO	ARTI COLO	IMPEGNO Anno	DESCRIZIONE	Motivo	Residui Da Eliminare	Motivo	Maggiori Residui		
	2	32	Descriz.Cap.>	Prestazioni di Lavoro e Relativi Contributi - Formazione professionale Dirigenti						
	2	32						0,00	0,00	0,00
	Totale Cap. 2-32					0,00		0,00	0,00	0,00
	2	40	Descriz.Cap.>	Prestazioni di Lavoro e Relativi Contributi - Fondo Interno Incentivaz. Progettazione/Comp.Legali Dipendenti						
	2	40				0,00		0,00	0,00	0,00
	Totale Cap. 2-40					0,00		0,00	0,00	0,00
	2	50	Descriz.Cap.>	Prestazioni di Lavoro e Relativi Contributi - Legge 150/2000 D.C.S. n° 11 del 30.12.2004						
	2	50				0,00		0,00	0,00	0,00
	Totale Cap. 2-50					0,00		0,00	0,00	0,00
	-5	-5	Descriz.Cap.>	Spese per Funzionamento degli Uffici - Affitti, Spese Servizi e Manutenzione Uffici						
13	05	5	20100000019	pagamento Luce/Gas Uffici x Anno 2010				0,00	-7,60	0,00
14	-5	5	19980000993	AUTORIZ. GARA LICITAZ. PRIV. PULIZIA UFF. ATERP CZ	Perente	-11.049,72	Perente	0,00	0,00	0,00
15	5	5	19990000825	GARA AFFID. REALIZ. IMPANTO ELETTRICO E ALIMANTAZ. RETE	Perente	-6.442,29	Perente	0,00	0,00	0,00
16	5	5	20020000379	FABBR. VIA LIDONNICI CZ LAV. CONDOMINIALI E INTERNI UFFICI	Insussistente	-27.256,16	Insussistente	0,00	0,00	0,00
17	5	5	20020000413	SCALISE EZIO FATT. 2000	Insussistente	-458,61	Insussistente	0,00	0,00	0,00
18	5	5	20020000756	TRATT. PRIV. AFFID. CONDUZIONE E MANUT. IMP. RISC. SEDE UFF.	Insussistente	-1.471,90	Insussistente	0,00	0,00	0,00
19	5	5	20020000944	ASTA PUBBL. AFFID. SERV. PULIZIE UFF. ATERP CZ	Insussistente	-12.209,14	Insussistente	0,00	0,00	0,00
20	5	5	20030000338	CONDOM. VIA PURIFICATO QUOTA PARTE ATERP LOCALI UFF. Tecnico Spese Risc.per	Insussistente	-137,89	Insussistente	0,00	0,00	0,00
21	5	5	20040000570	RINNOVO CONTR. SERV. PULIZIA UFF. ATERP IPAM DI MUNGO	Insussistente	-588,94	Insussistente	0,00	0,00	0,00
	Totale Cap. 5-5					-59.614,64		0,00	-7,60	0,00
	5	10	Descriz.Cap.>	Spese per Funzionamento degli Uffici - Postali e Telefoniche						
22	05	10	20040000567	ATTIVAZ. ADSL SETTORE TECNICO				0,00	-154,80	0,00
23	05	10	20100000017	Pagamento Telefoni uffici x Anno 2010				0,00	-15.450,25	0,00
24	05	10	20100000375	Spediz a mezzo servizio postale privato				0,00	-0,08	0,00
	Totale Cap. 5-10					0,00		0,00	-15.605,13	0,00
	5	15	Descriz.Cap.>	Spese per Funzionamento degli Uffici - Cancelleria, Stampati e Pubblicazioni						
	5	15				0,00		0,00	0,00	0,00
	Totale Cap. 5-15					0,00		0,00	0,00	0,00
	5	20	Descriz.Cap.>	Spese per Funzionamento degli Uffici - Manutenzione Macchine da Scrivere e da Calcolo						
	5	20				0,00		0,00	0,00	0,00
	Totale Cap. 5-20					0,00		0,00	0,00	0,00
	5	25	Descriz.Cap.>	Spese per Funzionamento degli Uffici - Gestione Sistema Informativo						
	5	25				0,00		0,00	0,00	0,00
	Totale Cap. 5-25					0,00		0,00	0,00	0,00
	6	5	Descriz.Cap.>	Spese Diverse di Amministrazione - Spese di Rappresentanza						
	6	5				0,00		0,00	0,00	0,00
	Totale Cap. 6-5					0,00		0,00	0,00	0,00
	6	10	Descriz.Cap.>	Spese Diverse di Amministrazione - Gestione Automezzi						
	6	10				0,00		0,00	0,00	0,00
	Totale Cap. 6-10					0,00		0,00	0,00	0,00
	6	15	Descriz.Cap.>	Spese Diverse di Amministrazione - Contributi Associativi Diversi						
	6	15				0,00		0,00	0,00	0,00
	Totale Cap. 6-15					0,00		0,00	0,00	0,00
	6	25	Descriz.Cap.>	Spese Diverse di Amministrazione - Partecipazione a Concorsi, Seminari e Convegni						
	6	25				0,00		0,00	0,00	0,00
	Totale Cap. 6-25					0,00		0,00	0,00	0,00
	6	30	Descriz.Cap.>	Spese Diverse di Amministrazione - Consulenze e Prestazioni Professionali						
	6	30				0,00		0,00	0,00	0,00
	Totale Cap. 6-30					0,00		0,00	0,00	0,00

Num	MODIFICHE DEI RESIDUI PASSIVI				ELIMINAZIONE DEI RESIDUI		VARIAZIONI SUI RESIDUI			Modifiche Dei Residui Solo Descrizione	Corrispondenza Al Bilancio Variazioni
	CAPI TOLO	ARTI COLC	IMPEGNO Anno	DESCRIZIONE	Motivo	Residui Da Eliminare	Motivo	Maggiori Residui	Minori Residui		
6	31	Descriz.Cap.>	Spese Diverse di Amministrazione - Art.7 Comma 2, Legge 150/2000								
6	31					0,00		0,00	0,00	0,00	
Totale Cap. 6-31						0,00		0,00	0,00	0,00	0,00
6	40	Descriz.Cap.>	Spese Diverse di Amministrazione -Potenziamento Sito Internet e Collegamenti Telematici								
6	40					0,00		0,00	0,00	0,00	
Totale Cap. 6-40						0,00		0,00	0,00	0,00	0,00
7	5	Descriz.Cap.>	Spese di Amministrazione degli Stabili - Assicurazione degli Stabili								
7	5					0,00		0,00	0,00	0,00	
Totale Cap. 7-5						0,00		0,00	0,00	0,00	0,00
7	20	Descriz.Cap.>	Spese di Amministrazione degli Stabili - Procedimenti Legali								
25	07	20020000617	PAG.TO AVV. MIRIGLIANI PER CAUSA CONTRO MARUCA MARIO			Nota n.119Rag/01.06.2011 Resp Proc Concol x variaz		0,00	-0,02	0,00	
26	07	20030000446	NOMINA DIF.RE AVV. MIRIGLIANI PER APPELLO AVVERSO LA SENTENZA SICILIANI DE			Nota n.119Rag/01.06.2011 Resp Proc Concol x variaz		0,00	-2.500,00	0,00	
Totale Cap. 7-20						0,00		0,00	-2.500,02	0,00	-2.500,02
7	25	Descriz.Cap.>	Spese di Amministrazione degli Stabili - Quote Amministrazione Alloggi in Condominio								
27	07	20010000264	COND. P.ZZA PITAGORA 1 CZ IMPEGNO E PAGAMENTO BIL CONSUNTIVO 2000			Nota n 239/28.11.2011 Uff Econom x variaz.		0,00	-211,42	0,00	
28	07	20010000265	COND. VIA ARENA 7 CZ PAGAMENTO QUOTA CONSUNTIVO E PREVENTIVO			Nota n 239/28.11.2011 Uff Econom x variaz.		0,00	-33,85	0,00	
29	07	20010000268	COND. VIA ZAVARRONE 7 CZ PAGAMENTO QUOTA CONDOMINIALE			Nota n 239/28.11.2011 Uff Econom x variaz.		0,00	-64,61	0,00	
30	07	20020000074	COND.VIA ANILE 4/E CZ QUOTA PARTE ATERP PER ASSICUR. FABBR.			Nota n 239/28.11.2011 Uff Econom x variaz.		0,00	-75,66	0,00	
31	07	20050000009	CONDOMINIO VIALE DEI BIZANTINI 75 CZ -PAGAMENTO QUOTA PARTE ATERP			Nota n 239/28.11.2011 Uff Econom x variaz.		0,00	-0,57	0,00	
Totale Cap. 7-25						0,00		0,00	-386,11	0,00	-386,11
7	50	Descriz.Cap.>	Spese di Amministrazione degli Stabili - Spese Sociali Per l'Utenza								
7	50					0,00		0,00	0,00	0,00	
Totale Cap. 7-50						0,00		0,00	0,00	0,00	0,00
8	10	Descriz.Cap.>	Spese Manutenzione degli Stabili - Appalti per Manutenzione Stabili								
32	08	20010000005	INTERV. MANUTENZ. STRAORD. ASCENSORE VIA ISONZO CZ			Nota 239/28.11.2011 Uff Econ x variaz.		0,00	-254,61	0,00	
33	08	20010000008	INTERV. MANUTENZ. STRAORD. ASCENSORE VIA ISONZO CZ			Nota 239/28.11.2011 Uff Econ x variaz.		0,00	-70,75	0,00	
34	08	20010000009	INTERV. MANUTENZ. STRAORD. ASCENSORE VIA L. DELLA VALLE			Nota 239/28.11.2011 Uff Econ x variaz.		0,00	-69,72	0,00	
35	08	20010000010	INTERV. MANUTENZ. STRAORD. ASCENSORE VIA TEANO I/1			Nota 239/28.11.2011 Uff Econ x variaz.		0,00	-53,71	0,00	
36	08	20010000011	Intervento manutenz. straordinaria ascensore Via De Rada			Nota 239/28.11.2011 Uff Econ x variaz.		0,00	-88,83	0,00	
37	08	20010000012	Intervento manutenz. straordinaria ascensore Via Teano			Nota 239/28.11.2011 Uff Econ x variaz.		0,00	-152,35	0,00	
38	08	20010000013	Intervento manutenz. straordinaria ascensore Via De Rada			Nota 239/28.11.2011 Uff Econ x variaz.		0,00	-57,33	0,00	
39	08	20010000400	Acquisizione in locazione locali in via Purificato Per Ufficio Tecnico			Nota 239/28.11.2011 Uff Econ x variaz.		0,00	-34,67	0,00	
40	08	20020000186	Curinga - Via De Gasperi - Manutenzione straordinaria			Nota 239/28.11.2011 Uff Econ x variaz.		0,00	-36.822,33	0,00	
41	08	20030000244	Richiesta di manutenz. straordinaria impianto di ascensore			Nota 239/28.11.2011 Uff Econ x variaz.		0,00	-242,00	0,00	
42	08	20030000674	Manutenz. straordinaria impianto ascensore Via Salemi			Nota 239/28.11.2011 Uff Econ x variaz.		0,00	-490,78	0,00	
43	08	20040000070	Lavori di manutenz. straordinaria impianti di ascensore			Nota 239/28.11.2011 Uff Econ x variaz.		0,00	-76,64	0,00	
44	08	20040000103	Manutenz. straordinaria impianto ascensore Via Teano			Nota 239/28.11.2011 Uff Econ x variaz.		0,00	-73,66	0,00	
45	08	20050000059	LAVORI DI MANUTENZ.STRAORD. SU IMPIANTO DI ASCENSORE CZ VIA ISONZO			Nota 239/28.11.2011 Uff Econ x variaz.		0,00	-39,47	0,00	
46	08	20050000100	Manut.straord.ascensore Via Salemi 7/b			Nota 239/28.11.2011 Uff Econ x variaz.		0,00	-8,25	0,00	
47	08	20050000102	LAVORI DI MANUT.STRAORD.SU IMP.ASCENSORE IN CZ VIA SALEMI			Nota 239/28.11.2011 Uff Econ x variaz.		0,00	-20,85	0,00	

Num	MODIFICHE DEI RESIDUI PASSIVI				ELIMINAZIONE DEI RESIDUI		VARIAZIONI SUI RESIDUI		Modifiche Del Residui Solo Descrizione	Corrispondenza Al Bilancio Variazioni	
	CAPI TOLO	ARTI COLC	IMPEGNO Anno	DESCRIZIONE	Motivo	Residui Da Eliminare	Motivo	Maggiori Residui			Minori Residui
48	08	10	20060000476	Lavori di manutenz.straord.da eseguirsi sugli impianto di Ascensore Traversa Isonzo CZ	Nota 239/28.11.2011 Uff Econ x variaz.		0,00	-83,46	0,00		
49	08	10	20060000512	Approvazione impegno di spesa per lavori di manut. Straord. Via Salemi	Nota 239/28.11.2011 Uff Econ x variaz.		0,00	-29,33	0,00		
50	08	10	20060000513	Approvazione impegno di spesa per lavori di manut. Straord. Via Salemi	Nota 239/28.11.2011 Uff Econ x variaz.		0,00	-16,01	0,00		
51	08	10	20070000124	APPROVAZ.IMPEGNO DI SPESA X LAVORI DI MANUT. STRAORD. TRAV. ISONZO	Nota 239/28.11.2011 Uff Econ x variaz.		0,00	-25,53	0,00		
52	08	10	20070000127	APPROVAZ.IMPEGNO DI SPESA X LAVORI DI MANUT. STRAORD PIAZZA CASTELFIDAR	Nota 239/28.11.2011 Uff Econ x variaz.		0,00	-29,38	0,00		
53	08	10	20070000146	Lavori di Manutenzione straordinaria sull'imp.d'ascensore Via Teano CZ	Nota 239/28.11.2011 Uff Econ x variaz.		0,00	-80,14	0,00		
54	08	10	20070000537	Lavori di manutenzione straordinaria da eseguirsi in CZ Trav Isonzo	Nota 239/28.11.2011 Uff Econ x variaz.		0,00	-67,56	0,00		
55	08	10	20080000083	Lavori di manutenzione straordinaria da eseguirsi in CZ Trav Isonzo	Nota 239/28.11.2011 Uff Econ x variaz.		0,00	-65,91	0,00		
Totale Cap. 8-10						0,00		0,00	-38.953,27	0,00	-38.953,27
8 25 Descriz.Cap.> Spese Manutenzione degli Stabili - Quote Manutenzione Per Alloggi in Condominio											
56	08	25	20010000149	CONDOMINIO VIA V. CORTESE N° 10 CATANZARO QUOTA SPESE	Nota 239/28.11.2011 Uff Econ x variaz.		0,00	-352,85	0,00		
57	08	25	20010000266	CONDOMINIO VIA ARENA 7 CATANZARO LAVORI DI MANUTENZIONE STRAORDINARIA	Nota 239/28.11.2011 Uff Econ x variaz.		0,00	-36,15	0,00		
58	08	25	20020000888	CONDOMINIO VIA TELESIO N° 12 CZ MANUTENZIONE STRAORDINARIA	Nota 239/28.11.2011 Uff Econ x variaz.		0,00	-362,14	0,00		
Totale Cap. 8-25						0,00		0,00	-751,14	0,00	-751,14
9 50 Descriz.Cap.> Spese Per Servizi a Rimborso - Ascensori											
9	9	50				0,00		0,00	0,00	0,00	
Totale Cap. 9-50						0,00		0,00	0,00	0,00	0,00
9 65 Descriz.Cap.> Spese Per Servizi a Rimborso - Altri Servizi											
9	9	65				0,00		0,00	0,00	0,00	
Totale Cap. 9-65						0,00		0,00	0,00	0,00	0,00
10 25 Descriz.Cap.> Spese Per Interventi Edilizi - Procedimenti Legali											
59	10	25	19960000068	LIQUIDAZ. PARCELLA AVV. MIRIGLIANI IACP/DE SARROAN	Nota 119Rag./01.06.11 Resp Proc Concolino x variaz		0,00	-1.886,25	0,00		
Totale Cap. 10-25						0,00		0,00	-1.886,25	0,00	-1.886,25
10 30 Descriz.Cap.> Spese Per interventi Edilizi - Altre Spese Tecniche											
10	10	30				0,00		0,00	0,00	0,00	
Totale Cap. 10-30						0,00		0,00	0,00	0,00	0,00
11 5 Descriz.Cap.> Interessi su Debiti V/Banche - Su Scoperti di Conto Corrente											
11	11	5				0,00		0,00	0,00	0,00	
Totale Cap. 11-5						0,00		0,00	0,00	0,00	0,00
13 10 Descriz.Cap.> Interessi ed Oneri Finanziari Diversi - Su Debiti V/Fornitori											
13	13	10				0,00		0,00	0,00	0,00	
Totale Cap. 13-10						0,00		0,00	0,00	0,00	0,00
13 20 Descriz.Cap.> Interessi ed Oneri Finanziari Diversi - Su Altri Debiti											
13	13	20				0,00		0,00	0,00	0,00	
Totale Cap. 13-20						0,00		0,00	0,00	0,00	0,00
14 5 Descriz.Cap.> Imposte e Tasse - Imposta di Bollo											
60	14	5	20010000694	BOLLO VIRTUALE PARTE ANNUALITA' 1999	Perente	-146.390,22		0,00	0,00	0,00	
Totale Cap. 14-5						-146.390,22		0,00	0,00	0,00	-146.390,22
14 10 Descriz.Cap.> Imposte e Tasse - Imposta di Registro											
61	14	10	20000000836	CONVENZIONE CON POSTE ITALIANE SPA PER IL SERVIZIO Pic Up	Perente	-134,28		0,00	0,00	0,00	
62	14	10	20010000024	REGISTRAZIONE CONTRATTI	Perente	-134,28		0,00	0,00	0,00	
63	14	10	20010000392	RETTIFICA DATI CATASTALI ALLOGGI IN CZ POS.1204	Perente	-929,62		0,00	0,00	0,00	
Totale Cap. 14-10						-1.198,18		0,00	0,00	0,00	-1.198,18
14 35 Descriz.Cap.> Imposte e Tasse - Altre Imposte e Tasse											
64	14	35	20010000901	ASSESTAMENTI E CHIUSURE ANNO 2001	Insussistente	-230.615,73		0,00	0,00	0,00	
Totale Cap. 14-35						-230.615,73		0,00	0,00	0,00	-230.615,73

Num	MODIFICHE DEI RESIDUI PASSIVI				ELIMINAZIONE DEI RESIDUI		VARIAZIONI SUI RESIDUI		Modifiche Dei Residui Solo Descrizione	Corrispondenza Al Bilancid Variazioni
	CAPI TOLO	ARTI COLC	IMPEGNO Anno	DESCRIZIONE Num°	Motivo	Residui Da Eliminare	Motivo	Maggiori Residui		
15	5	Descriz.Cap.>	Rientri Finanziari a Favore dello Stato (CER) per G.S. - Di Canoni di Alloggi di Proprietà con Contributo dello Stato							
15	5							0,00	0,00	0,00
15	5							0,00	0,00	0,00
Totale Cap. 15-5						0,00		0,00	0,00	0,00
65	20	5	Descriz.Cap.>	Interventi Costruttivi della G.S. Destinati alla Locazione - Acquisizione Aree						
20	5	19970001173	DECRETO FINANZ. NUOVE COSTRUZIONI LEX 457 LEX 67			Legge 67 Costr 2 Fabbr Montauro Approvazione Spesa Complessiva		0,00	-3.632,05	0,00
66	20	5	20080000190	Lex 560 Int.1-Lavori di costruz.di 32 alloggi		Costr 32 All CZ PRU Economie x Int Costr e Manutentivi		0,00	-37.229,29	0,00
67	20	5	19950000921	DECRETO DI FINANZIAMENTO N.2391-3278 ERP DEL 24.10.95 in Gimigliano				0,00	-5.475,12	0,00
68	20	5	19960000045	DECRETO N.825 DEL 11.12.95 FINANZ. INTEGRATIVO CARAFFA INT. 1				0,00	-0,03	0,00
69	20	5	19960000565	1332 COMUNI PER PAGAMENTI.VARI TITOLI				0,00	-2.394,65	0,00
70	20	5	19970000697	PAGAMENTO ACCONTO ESPROPRI LAMEZIA LOC. PILLIO CRISTAUDO E PUGLIANO				0,00	-30.987,41	0,00
71	20	5	19980000959	VARIAZIONE DELL'IMPEGNO RELATIVO AL DECRETO N. 10453/97 CICALA				0,00	-1.686,70	0,00
72	20	5	19980001233	DECRETO N. 10452 DEL 29.10.97 - LAVORI DI COSTRUZ. INCERVA INT. 68				0,00	-1.514,36	0,00
73	20	5	19990000420	INTEGRAZIONE IMPEGNO SULLA BASE DELL'ULTIMO Q.E. LEX 457 BADOLATO INT. 134				0,00	-10.200,40	0,00
74	20	5	20020000060	PAGAM. SOMME DI CUI ALL'ATTO DI PRECETTO DEL SIG. GIUFFRE' GERLANDO IN PIZZO				0,00	-3.320,21	0,00
75	20	5	20030000509	LEX 179/92 INT.1 DECOLLATURA-LAVORI DI COSTRUZ.DI 2 FABBR. PERIZIA DI VARIANTE				0,00	-3.600,00	0,00
Totale Cap. 20-5						0,00		0,00	-100.040,22	0,00
76	20	6	20040000430	P.R.U. CZ LEX 513/77 D.P.R. 1036/72		Costr 32 All CZ PRU Economie x Int Costr e Manutentivi		0,00	-26.443,19	0,00
77	20	6	20060000665	D.R.15320/21.11.2006-LEX 136-MANUT.STRAORD DI 6 FABBR.		Delib Dirett Gener 239/17.06.2011 x variaz.		0,00	-3.115,91	0,00
78	20	6	20050000534	L.560/93 INT.20-APPROVAZ.PROGETTO ESECUT.X MANUT. STRAORD.		Riaccertamento su Residui di Contabilità Speciale		0,00	-0,01	0,00
79	20	6	20060000380	Nota del S.R. n.35 del 24.03.2005 per rettifiche				0,00	-1.247,14	0,00
Totale Cap. 20-6						0,00		0,00	-30.806,25	0,00
80	20	10	Descriz.Cap.>	Interventi Costruttivi della G.S. Destinati alla Locazione - Corrispettivi d'Appalto						
20	10	19970001174	DECRETI FINANZIAMENTO NUOVE COSTRUZIONI LEX 457-Lex 67			Legge 67 Costr 2 Fabbr Montauro Appr. Spesa Complessiva		0,00	-44.960,76	0,00
81	20	10	19930000542	Per istituzione contabilità finanziaria				0,00	-4.121.635,89	0,00
82	20	10	19950000839	DECRETI FINANZIAM. ANNI 1994-1995				0,00	-215.803,08	0,00
83	20	10	19960000419	DECR. FINANZIAM.				0,00	-5.762,58	0,00
84	20	10	19960000993	DECRETO N.350 DEL 21.02.96 SERSALE LEX 67 INT.20				0,00	-40.131,05	0,00
85	20	10	19970000877	DECRETO N.7380 DEL 10.6.97 LAVORI COSTRUZIONE S.SEVERINA				0,00	-204.637,31	0,00
86	20	10	19970001010	DECRETO N.7049 DEL 2.07.97 LAVORI COSTRUZIONE IN FALERNA				0,00	-10,00	0,00
87	20	10	19970001032	DECRETO N.7041 DEL 2.7.97 LAVORI COSTRUZIONE IN CHIARAVALLE C.LE				0,00	-8.501,46	0,00
88	20	10	19970001220	DECRETO N.13628 DEL 20.10.97				0,00	-61.316,87	0,00
89	20	10	19970001267	DECRETO N.9965 DEL 17.12.97 LAVORI COSTRUZIONE IN CARLOPOLI				0,00	-0,02	0,00
90	20	10	19980000343	DECRETO N. 1114 DEL 19.3.98 LAVORI COSTRUZIONE GUARDAVALLE				0,00	-0,01	0,00
91	20	10	19980001155	DECRETO N.16193 DEL 30.12.97 LAVORI COSTRUZ. IN SIMERI CRICHI				0,00	-0,01	0,00
92	20	10	19990000661	APPROVAZIONE PERIZIA REVISIONE DEFINITIVA LAV. CATANZARO INT. 23				0,00	-32.822,15	0,00
93	20	10	20000000448	DECRETO DIR.GEN. N.8 DEL 2.8.99 S.SOSTENE LEX 67 E LEX 457				0,00	-0,01	0,00
94	20	10	20020000860	LEX 67/88 INT.71 CICALA				0,00	-4.192,22	0,00
95	20	10	20020000924	LEX 67 2°BIENNIO INT.82 GASPERINA				0,00	-31.519,26	0,00
96	20	10	20050000231	D.R. 2922/07.04.2005 -L.136 INT.28/U-LAMEZIA TERME				0,00	-0,02	0,00
Totale Cap.20-10						0,00		0,00	-4.771.292,70	0,00

Num	MODIFICHE DEI RESIDUI PASSIVI				ELIMINAZIONE DEI RESIDUI		VARIAZIONI SUI RESIDUI		Modifiche Del Residui Solo Descrizione	Corrispondenza Al Bilancio Variazioni
	CAPI TOLO	ARTI COLC	IMPEGNO Anno	DESCRIZIONE	Motivo	Residui Da Eliminare	Motivo	Maggiori Residui		
	20	15	Descriz.Cap.>	Interventi Costruttivi della G.S. Destinati alla Locazione - Costi Diretti Diversi						
97	20	15	19970001175	DECRETI FINANZIAMENTO NUOVE COSTRUZIONI LEX 457 - LEX 67	Legge 67 Costr 2 Fabbr Montauro Appr. Spesa Complessiva			0,00	-3.192,96	0,00
98	20	15	20020000600	LEX 179/92 LAVORI DI COSTRUZ. DI 1 FABBR. IN FOSSATO SERRALTA	Delib 612/30.11.10 e Nota 2544/02.08.2011 Direttore Tecnico			0,00	-2.560,00	0,00
99	20	15	19950000923	DECRETO DI FINANZIAM. N.2391-3278 ERP DEL 24.10.95		0,00		0,00	-117,07	0,00
100	20	15	19960000994	DECRETO N.350 DEL 21.2.96 SERSALE LEX 67 INT.20		0,00		0,00	-6.953,61	0,00
101	20	15	19970000061	CONFERIMENTO INCARICHI GEOLOGICI		0,00		0,00	-8.246,32	0,00
102	20	15	19970001027	DECRETO N.7045 DEL 10.6.97 LAVORI COSTRUZIONE IN STALETTI'		0,00		0,00	-1.361,90	0,00
103	20	15	19970001271	DECRETO N.9965 DEL 17.12.97 LAVORI COSTRUZIONE IN CARLOPOLI		0,00		0,00	-418,45	0,00
104	20	15	20000000832	DELIBERA INTEGRATIVA CONFERIMENTO INCARICO PROFESS.indag geot. Taverna		0,00	Riaccertament o Residui di Contabilità Speciale	0,00	-16,01	0,00
105	20	15	20020000598	LEX 203/91 LAVORI DI COSTRUZ. DI 1 FABBR. IN BOTRICELLO		0,00		0,00	-2.957,00	0,00
106	20	15	20020000599	LEX 179/92 LAVORI COSTRUZIONE DI 2 FABBR. IN DECOLLATURA		0,00		0,00	-330,29	0,00
107	20	15	20020000861	LEX 67/88 INT.71 CICALA		0,00		0,00	-1.568,73	0,00
108	20	15	20020000865	RESPONSABILE DELLA QUALITA' LEGGE 203/91 ART.18 BOTRICELLO		0,00		0,00	-1.345,00	0,00
109	20	15	20030000151	TRATTATIVA PRIVATA TRA DITTE PER INDIVIDUAZIONE DI LAVORI ANALISI MATERIALI		0,00		0,00	-8.827,30	0,00
110	20	15	20030000783	DECRETO N.15556/31.10.03 MAGISANO INT.3 LEX 179		0,00		0,00	-652,99	0,00
111	20	15	20040000340	LEX 457 S.CATERINA J. INT.123 (ASSESTAMENTO Q.T.E.)		0,00		0,00	-2.900,02	0,00
112	20	15	20080000196	Lex 203/91 Int.3 - Lavori di costruzione di 4 fabbr.		0,00		0,00	-3.648,00	0,00
				Totale Cap.20-15		0,00		0,00	-45.095,65	0,00
	21	5	Descriz.Cap.>	Interventi di Risanamento e Ristrutturazione della G.S. Destinati alla Locazione - Acquisizione di Immobili						
113	21	5	20090000399	L R n 8 2 marzo 2005 Revoca delib 606 19 12 2008	Delib Dir Gener 303/19.07.2011 x variaz.			0,00	-14.070,23	0,00
				Totale Cap. 21-05		0,00		0,00	-14.070,23	0,00
	21	10	Descriz.Cap.>	Interventi di Risanamento e Ristrutturazione della G.S. Destinati alla Locazione - Corrispettivi di Appalto						
114	21	10	19960001041	DECRETO N.2911 DEL 22.12.96 CIRO'		0,00		0,00	-4.302,03	0,00
115	21	10	19980000526	DECRETO N.909/17656 DEL 16.3.98 ACQUISTO E RECUPERO SAN NICOLA DELL'ALTO		0,00		0,00	-316,59	0,00
116	21	10	19990000157	DECRETO N.16427-18564 DEL 22.1.99 AREA EDIF. AD USO RESID. ISOLA CAPO RIZZUTO		0,00		0,00	-13.787,94	0,00
117	21	10	19990001025	DECRETI VARI LEX 179/92-95 DELIBERA N.3166 DEL 30.05.99		0,00		0,00	-51,64	0,00
118	21	10	20000000146	DECRETO N.15088 DEL 21.4.99 LAMEZIA TERME INT.8 LEGGE 179/92		0,00		0,00	-9.437,09	0,00
119	21	10	20010000522	DECRETO N.4390 DEL 17.5.01 CATANZARO L.136-67 2'BIENNIO INT. 10		0,00	Riaccertament o Residui di Contabilità Speciale	0,00	-0,01	0,00
120	21	10	20010000534	DECRETO N.5497 DEL 14.6.01 ALBI INT.1 L.136-457 5'BIENNIO MUNUT. STRORD.		0,00		0,00	-4.487,00	0,00
121	21	10	20010000543	DECRETO N.5502 DEL 14.6.01 SETTINGIANO INT.52 L.136/67		0,00		0,00	-0,01	0,00
122	21	10	20010000618	DECRETO N.4698 DEL 24.5.01 CERVA INT.12 LEX 136-67		0,00		0,00	-0,05	0,00
123	21	10	20010000621	DECRETO N.4696 DEL 24.5.01 CATANZARO INT.10/C LEX 136/67		0,00		0,00	-1.590,69	0,00
124	21	10	20020000251	D.A. N.2715 DEL 19.3.02 LAVORI DI MANUTENZ. STRAORD. FEROLETO ANTICO		0,00		0,00	-1.203,50	0,00
125	21	10	20060000666	D.R. 15655/24.11.2006-LAVORI DI MAUT.STRAORD DI 3 FABBR. IN CURINGA		0,00		0,00	-0,01	0,00
				Totale Cap. 21-10		0,00		0,00	-35.176,56	0,00

Num	MODIFICHE DEI RESIDUI PASSIVI				ELIMINAZIONE DEI RESIDUI		VARIAZIONI SUI RESIDUI		Modifiche Dei Residui Solo Descrizione	Corrispondenza Al Bilancio Variazioni	
	CAP TOLC	ARTI COLC	IMPEGNO Anno	DESCRIZIONE	Motivo	Residui Da Eliminare	Motivo	Maggiori Residui			Minori Residui
	21	15	Descriz.Cap.>	Interventi di Risanamento e Ristrutturazione della G.S. Destinati alla Locazione - Costi Diretti Diversi							
126	21	15	19990000121	INCARICHI PROFESSIONALI X INDAGINI GEOTECNICHE IN FOSSATO SERRALTA	Delib 612/30.11.10 e Nota 2544/02.08.2011 Direttore Tecnico			0,00	-1.540,10	0,00	
127	21	15	19990000550	DECRETO 13959 DEL 24.5.99 CATANZARO INT.2 ADEG. IMPIANTI NORME SICUREZZA		0,00		0,00	-0,01	0,00	
128	21	15	19990000977	DECRETO 13972 DEL 24.5.99 CATANZARO INT.11 LEX 179/92		0,00		0,00	-0,01	0,00	
129	21	15	19990001046	DECRETO N 635 DEL 11.11.99 SOVERATO INT.12 LEX 179/92		0,00		0,00	-36,26	0,00	
130	21	15	20000000125	DECRETO 13982 DEL 21.4.99 CATANZARO INT.5 LEX 179/92		0,00		0,00	-0,02	0,00	
131	21	15	20000000143	DECRETO 12313 DEL 21.4.99 LAMEZIA T. INT 3 LEX 179		0,00		0,00	-0,01	0,00	
132	21	15	20000000174	DECRETO 631 DEL 11.11.99 ANDALI INT.7 LEX 179/92		0,00		0,00	-0,01	0,00	
133	21	15	20000000176	DECRETO 632 DEL 11.11.99 BOTRICELLO INT.6 LEX 179/92		0,00		0,00	-0,01	0,00	
134	21	15	20010000061	CONFERIMENTO INCARICO COORD.ESECUZ. LAVORI SORBO SAN BASILE		0,00		0,00	-263,21	0,00	
135	21	15	20010000062	CONFERIMENTO INCARICO COORD.ESECUZ. LAVORI MIGLIERINA		0,00		0,00	-121,74	0,00	
136	21	15	20010000063	CONFERIMENTO INCARICO COORD.ESECUZ.LAVORI S.ANDREA JONIO		0,00		0,00	-1.243,04	0,00	
137	21	15	20010000064	CONFERIMENTO INCARICO COORD.ESECUZ.LAVORI ZAGARISE		0,00		0,00	-11,97	0,00	
138	21	15	20010000183	DECRETO 3141 DEL 14.12.00 SORBO S.BASILE INT.42 LEX 135/97 + ALTRE		0,00		0,00	-1.099,25	0,00	
139	21	15	20010000187	DECRETO 3144 DEL 14.12.00 OLIVADI INT.36 LEX 135/9 + ALTRE		0,00		0,00	-874,43	0,00	
140	21	15	20010000188	DECRETO 3145 DEL 14.12.00 MIGLIERINA INT.33 LEX 136/67 + ALTRE		0,00		0,00	-877,48	0,00	
141	21	15	20010000196	DECR. FINANZ.		0,00		0,00	-1.063,33	0,00	
142	21	15	20010000203	DECRETO 2328 DEL 19.10.00 CZ LOC.PISTOIA INT. 136/67		0,00		0,00	-183,18	0,00	
143	21	15	20010000344	DECRETO L.VO 494/96 ART.10 CONFERIMENTI INCARICHI PROF.COORDIN.SICUREZZA		0,00		0,00	-71.787,51	0,00	
144	21	15	20010000622	D.L.VO 494/96 CONFERIMENTO INCARICHI PROFESSIONALI COORDIN.SICUREZZA		0,00		0,00	-53.967,33	0,00	
145	21	15	20020000038	CONFERIM. INCARICO GEOTECNICO D.SSA CIMINO MARIA		0,00		0,00	-2.065,83	0,00	
146	21	15	20020000817	CONFER. INCARICO COLLAUDO STATICO LEX 136 INT.55/A SOVERIA MANNELLI		0,00		0,00	-1.024,00	0,00	
147	21	15	20020000818	CONFER. INCARICO COLLAUDO STATICO LEX 136 INT.31 MARCEDUSA		0,00		0,00	-11,40	0,00	
148	21	15	20030000150	TRATTATIVA PRIVATA TRA DITTE PER INDIVIDUAZIONE DI LABOR. ANALISI MATERIALI		0,00		0,00	-2.798,96	0,00	
149	21	15	20030000190	VARIAZIONE DELIB.COMMISSARIALE 498/02 PER COLLAUDOSTATICO LAMEZIA TERME		0,00		0,00	-90,75	0,00	
150	21	15	20030000744	LIQUIDAZIONE ONORARIO ING.BATTAGLIA R. E ARCH. R.P		0,00		0,00	-3.712,12	0,00	
151	21	15	20040000462	L.67 MARCELLINARA INT.13 MANUT. STRAORD. E RISANAMENTO		0,00		0,00	-392,23	0,00	
152	21	15	20040000794	LEX 136/99 INT.6 CONFERIMENTO INCARICO DI COLLAUDO IN BORGIA		0,00		0,00	-960,00	0,00	
153	21	15	20050000058	Conferimento incarico di collaudo statico di un tetto in Decollatura		0,00		0,00	-13,38	0,00	
154	21	15	20050000164	L.560 INT.11 -LAVORI DI MANUT.STRAORD.DI 1 FABB IN GASPERINA		0,00		0,00	-143,64	0,00	
155	21	15	20050000165	L.136 INT.10/F-LAVORI DI MANUT.STRAORD.DI 20 ALLOGGI IN CZ VIA CADUTI		0,00		0,00	-65,66	0,00	
156	21	15	20050000472	L.560/93 INT.6/A-CURINGA -CONFERIMENTO COLLAUDO STATICO		0,00		0,00	-1.032,00	0,00	
Totale Cap. 21-15						0,00		0,00	-145.378,87	0,00	-145.378,87

Riaccertament
o Residui di
Contabilità
Speciale

Num	MODIFICHE DEI RESIDUI PASSIVI				ELIMINAZIONE DEI RESIDUI		VARIAZIONI SUI RESIDUI			Modifiche Dei Residui Solo Descrizione	Corrispondenza Al Bilancio Variazioni
	CAPITOLI	ARTI	IMPEGNO Anno	DESCRIZIONE	Motivo	Residui Da Eliminare	Motivo	Maggiori Residui	Minori Residui		
	23	5	Descriz.Cap.>	Interventi della G.S. di Manutenzione Straordinaria - Corrispettivi di Appalto							
157	23	5	20050000551	ASSUNZIONE IMPEGNI DI SPESA A SEGUITO DI VARIAZ. PER DELIB. COMMIS. 305/2005		Delib Comm Straor 444/29.12.11 x economie imp/acc		0,00	-1.254,70	0,00	
158	23	5	19960001063	MANUT. STRAORD. INCASSO 20% CESSIONI LEX 560 ANNO 1994			Riaccertamenti o Residui di	0,00	-6.248,65	0,00	
159	23	5	19970000751	MANUT. STRAORD. INCASSI 20% CESSIONI LEX 560 ANNO 1994			Contabilità	0,00	-62,80	0,00	
160	23	5	20060000381	Nota del S.R. n.35/24.03.2005 rettifiche acc/imp.			Speciale	0,00	-11.372,21	0,00	
161	23	5	20070000548	L.560-Gizzeria -Int.12-Lavori di manutenz.straord.				0,00	-0,02	0,00	
				Totale Cap.23-5		0,00		0,00	-18.938,38	0,00	-18.938,38
	23	10	Descriz.Cap.>	Interventi della G.S. di Manutenzione Straordinaria - Costi Diretti Diversi							
162	23	10	20050000552	Assunzione impegni di spesa su variazione di bilancio 2005 Delib. Commiss. 305/2005		Delib Comm Straor 444/29.12.11 x economie		0,00	-50,00	0,00	
163	23	10	19990001055	COLLAUDO SU INTERVENTO DI RECUPERO DI 6 ALLOGGI IN SOVERATO LEGGE 560/93 INT. 1		Riaccertamento Residui di Contabilità Speciale		0,00	-117,98	0,00	
				Totale Cap.23-10		0,00		0,00	-167,98	0,00	-167,98
	24	10	Descriz.Cap.>	Interventi Costruttivi della G.S. Destinati alla Locazione - Corrispettivi d'Appalto							
	24	10						0,00	0,00	0,00	
				Totale Cap.24-10		0,00		0,00	0,00	0,00	0,00
	24	16	Descriz.Cap.>	Interventi Costruttivi della G.S. Destinati alla Locazione Legge 560/93 -Interventi di Risanamento Della Gestione Ordinaria ad Uso Diretto							
164	24	16	19950000816	Int. Di Risan.		Riaccertamento Residui di Contabilità Speciale		0,00	-27.541,46	0,00	
	24	16						0,00	0,00	0,00	
				Totale Cap.24-15		0,00		0,00	-27.541,46	0,00	-27.541,46
	35	5	Descriz.Cap.>	Acquisto Mobili e Macchine per Ufficio - Mobili per Ufficio							
	35	5						0,00	0,00	0,00	
				Totale Cap.35-5		0,00		0,00	0,00	0,00	0,00
	35	10	Descriz.Cap.>	Acquisto Mobili e Macchine per Ufficio - Macchine Ordinarie per Ufficio							
	35	10						0,00	0,00	0,00	
				Totale Cap.35-10		0,00		0,00	0,00	0,00	0,00
	35	15	Descriz.Cap.>	Acquisto Mobili e Macchine per Ufficio - Macchine Electrocontabili ed Elettroniche							
	35	15						0,00	0,00	0,00	
				Totale Cap.35-15		0,00		0,00	0,00	0,00	0,00
	40	0	Descriz.Cap.>	Versamenti alla Tesoreria Statale							
165	40	0	20100000479	L.457 B 1982 1983 Int 120 Petronà Loc Acquavona		Nota n.233/22.11.11 Dirig Ser Econ x econ.		0,00	-2,58	0,00	
				Totale Cap.40-0		0,00		0,00	-2,58	0,00	-2,58
	42	10	Descriz.Cap.>	Concessioni di Anticipazioni e Crediti Diversi - Anticipazioni su Polizze TFR							
	42	10						0,00	0,00	0,00	
				Totale Cap.42-10		0,00		0,00	0,00	0,00	0,00
	42	25	Descriz.Cap.>	Concessioni di Anticipazioni e Crediti Diversi - Depositi per Copertura Polizze TFR							
166	42	25	19930000545	Istituzione contabilità finanziaria		Adeguamento TFR		0,00	-25.350,60	0,00	
				Totale Cap.42-25		0,00		0,00	-25.350,60	0,00	-25.350,60
	42	35	Descriz.Cap.>	Concessioni di Anticipazioni e Crediti Diversi - Depositi Diversi							
	42	35						0,00	0,00	0,00	
				Totale Cap.42-35		0,00		0,00	0,00	0,00	0,00
	43	5	Descriz.Cap.>	Trattamento di Fine Rapporto - Indennità a Carico dell'Ente							
	43	5						0,00	0,00	0,00	
				Totale Cap.43-5		0,00		0,00	0,00	0,00	0,00
	44	5	Descriz.Cap.>	Ammortamento Mutui Alloggi e Locali - Concessi in Locazione							
	44	5						0,00	0,00	0,00	
				Totale Cap.43-10		0,00		0,00	0,00	0,00	0,00
	49	5	Descriz.Cap.>	Restituzione di Anticipazioni Bancarie -C/C Bancari Diversi							
	49	5						0,00	0,00	0,00	
				Totale Cap.49-5		0,00		0,00	0,00	0,00	0,00

Num	MODIFICHE DEI RESIDUI PASSIVI				ELIMINAZIONE DEI RESIDUI		VARIAZIONI SUI RESIDUI			Modifiche Dei Residui Solo Descrizione	Corrispondenza Al Bilancio Variazioni	
	CAPI TOLO	ARTI COLC	IMPEGNO Anno	DESCRIZIONE	Motivo	Residui Da Eliminare	Motivo	Maggiori Residui	Minori Residui			
167	52	5	Descriz.Cap.>	Depositi Cauzionali - Depositi infruttiferi da Utenti								
	52	5	20000001108	CAT. Z/4	Perente	-31.223,94		0,00	0,00	0,00		
	52	5	20010000902	ASSESTAMENTI E CHIUSURE ANNO 2001	Perente	-22.827,92		0,00	0,00	0,00		
	169	52	5	20020001023	Z/4 CAUZIONI	Perente	-22.511,78		0,00	0,00	0,00	
	170	52	5	20030000858	PER ESATTA IMPUTAZIONE	Perente	-18.569,09		0,00	0,00	0,00	
	171	52	5	20040000952	PER SCRITTURA CHIUSURA ANNO 2004-CHIUSURA BILANCIO	Perente	-11.647,82		0,00	0,00	0,00	
	172	52	5	20050000837	Z4 CAUZIONI PER ALLOGGI IN LOCAZIONE SEMPLICE	Perente	-19.410,89		0,00	0,00	0,00	
	Totale Cap.52-5						-126.191,44		0,00	0,00	0,00	-126.191,44
	52	15	Descriz.Cap.>	Depositi Cauzionali - Depositi di Terzi								
	52	15				0,00		0,00	0,00	0,00		
	Totale Cap.52-15						0,00		0,00	0,00	0,00	0,00
	53	5	Descriz.Cap.>	Depositi e Ritenute di Imprese - Cauzioni								
	53	5				0,00		0,00	0,00	0,00		
	Totale Cap.53-5						0,00		0,00	0,00	0,00	0,00
	54	5	Descriz.Cap.>	Stato (CER) per Gestione Speciale - Somme Ricavate da Alloggi di Proprietà in P.V.								
	54	5				0,00		0,00	0,00	0,00		
	Totale Cap.54-5						0,00		0,00	0,00	0,00	0,00
	54	10	Descriz.Cap.>	Stato (CER) per Gestione Speciale - Somme Ricavate da Alloggi di Proprietà dello Stato in P.V.								
	54	10				0,00		0,00	0,00	0,00		
	Totale Cap.54-10						0,00		0,00	0,00	0,00	0,00
	54	15	Descriz.Cap.>	Stato (CER) per Gestione Speciale - Somme Ricavate da Alloggi Ceduti con Ipoteca Legale								
	54	15				0,00		0,00	0,00	0,00		
	Totale Cap.54-15						0,00		0,00	0,00	0,00	0,00
	54	26	Descriz.Cap.>	Stato (CER) per Gestione Speciale - Somme Ricavate da Alloggi Ceduti Legge 560								
173	54	26	20090000448	Incasso 2009 Cessioni Alloggi Magazz Rate Amm.to, interessi , rate Demanio Legge 560/93	Disposiz.2311/13.04.2011 Dirett.Gen. x variaz.impegni			0,00	-558.473,86	0,00		
	Totale Cap.54-26						0,00		0,00	-558.473,86	0,00	-558.473,86
	54	40	Descriz.Cap.>	Stato (CER) per Gestione Speciale - Somme Ricavate da Alloggi Ceduti dallo Stato Legge 1676								
	54	40				0,00		0,00	0,00	0,00		
	Totale Cap.54-40						0,00		0,00	0,00	0,00	0,00
	54	50	Descriz.Cap.>	Stato (CER) per Gestione Speciale - Somme Ricavate da Alloggi Ceduti da Terzi Legge 513								
	54	50				0,00		0,00	0,00	0,00		
	Totale Cap.54-50						0,00		0,00	0,00	0,00	0,00
	54	60	Descriz.Cap.>	Stato (CER) per Gestione Speciale - Rate Mutui Soci Cooperative Edilizie Legge 60								
	54	60				0,00		0,00	0,00	0,00		
	Totale Cap.54-60						0,00		0,00	0,00	0,00	0,00
	54	65	Descriz.Cap.>	Stato (CER) per Gestione Speciale - Rate Mutui Generalità Lavoratori Legge 60								
	54	65				0,00		0,00	0,00	0,00		
	Totale Cap.54-65						0,00		0,00	0,00	0,00	0,00
	54	70	Descriz.Cap.>	Stato (CER) per Gestione Speciale - Rate Mutui ai Comuni Legge 60								
	54	70				0,00		0,00	0,00	0,00		
	Totale Cap.54-70						0,00		0,00	0,00	0,00	0,00
	55	7	Descriz.Cap.>	Estinzione di Altri Debiti - Debiti Per Versamenti in Eccedenza								
174	55	7	20070000644	Canoni Eccedenza 2007 x Bilancio Consuntivo 2007.-		0,00		Chiusura Bilancio Consuntivo 2011	0,00	-500,43	0,00	
	55	7				0,00			0,00	0,00	0,00	
	Totale Cap.55-7						0,00		0,00	-500,43	0,00	-500,43

Num	MODIFICHE DEI RESIDUI PASSIVI				ELIMINAZIONE DEI RESIDUI		VARIAZIONI SUI RESIDUI		Modifiche Dei Residui Solo Descrizione	Corrispondenza Al Bilancio Variazioni	
	CAPI TOLO	ARTI COLC	IMPEGNO Anno	DESCRIZIONE	Motivo	Residui Da Eliminare	Motivo	Maggiori Residui			Minori Residui
175	55	10	Descriz.Cap.>	Estinzione di Altri Debiti - Debiti Diversi							
	55	10	20080000455	Z 7 NON UTENTI - BILANCIO CONSUNTIVO 2008 -	Delib Dirett Gener 223/17.06.2011 x variaz imp		0,00	-1.162,05	0,00		
	Totale Cap.55-10					0,00		0,00	-1.162,05	0,00	-1.162,05
	57	15	Descriz.Cap.>	Versamenti a Enti Assicurativi e Previdenziali -C.P.D.E.L.							
	57	15				0,00		0,00	0,00	0,00	
	Totale Cap.57-15					0,00		0,00	0,00	0,00	0,00
	57	20	Descriz.Cap.>	Versamenti a Enti Assicurativi e Previdenziali - Enti Diversi							
	57	20				0,00		0,00	0,00	0,00	
	Totale Cap.57-20					0,00		0,00	0,00	0,00	0,00
	59	5	Descriz.Cap.>	Fondi Riservati al Cassiere - Rendicontazione Fondo al Cassiere							
59	5				0,00		0,00	0,00	0,00		
Totale Cap.59-05					0,00		0,00	0,00	0,00	0,00	
Totale Residui Passivi					-564.536,43		48.373,99	-5.990.714,35	0,00	-6.506.876,79	

Totale Variazioni **-5.942.340,36**