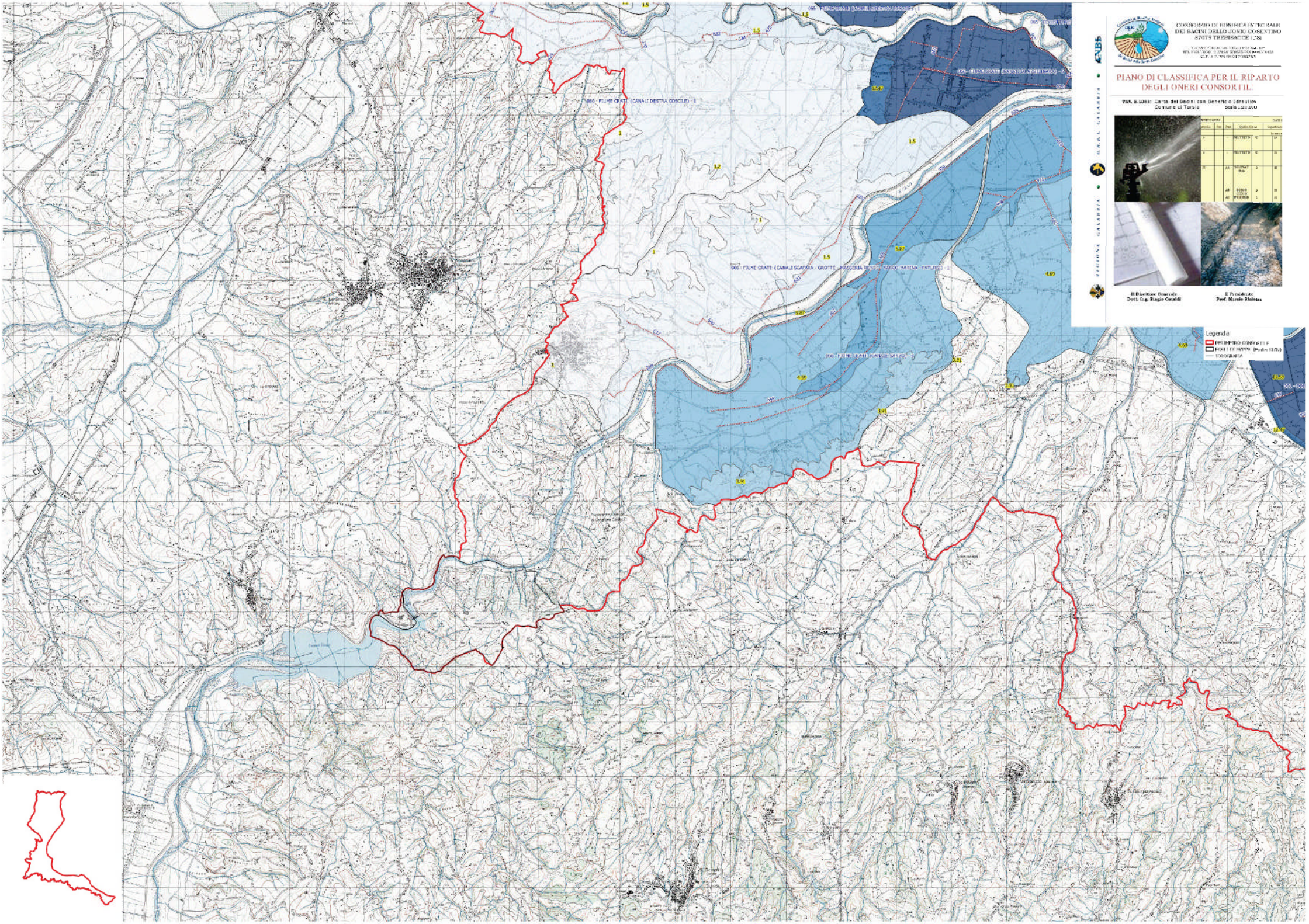
CONSORZIO DI BONIFICA INTEGRALE
DEI BACINI DELLO JONIO COSENTINO
87075 TREBISACCE (CS)
PIANO DI CLASSIFICA PER IL RIPARTO
DEGLI ONERI CONSORTILI
TAV. B.LOBI: Carta dei Bacini con Beneficio Idraulico
Comune di Tarsia
Scala 1:20.000
Il Direttore Generale
Dott. Ing. Biagio Cataldi
Il Presidente
Prof. Marcio Bisiotta
Legenda
PERIMETRO CONSORTILE
FOGLI DI MAPPA (Fonte: SIAN)
IDROGRAFIA
066 - FIUME CRATI (CANALI DESTRA COSCILE) - 1
066 - FIUME CRATI (CANALI SCAFARA - GROTTE - MASSERIA RENDE - VARCO MARINA - PATURSI) - 1
066 - FIUME CRATI (CANALI SAN JO)
066 - FIUME CRATI (CANALI SINISTRA COSCILE) - 1
064 - FIUME CRATI (CANALI DON PIETRO PAOLO) - 2
REGIONE CALABRIA
U.R.A.L. CALABRIA