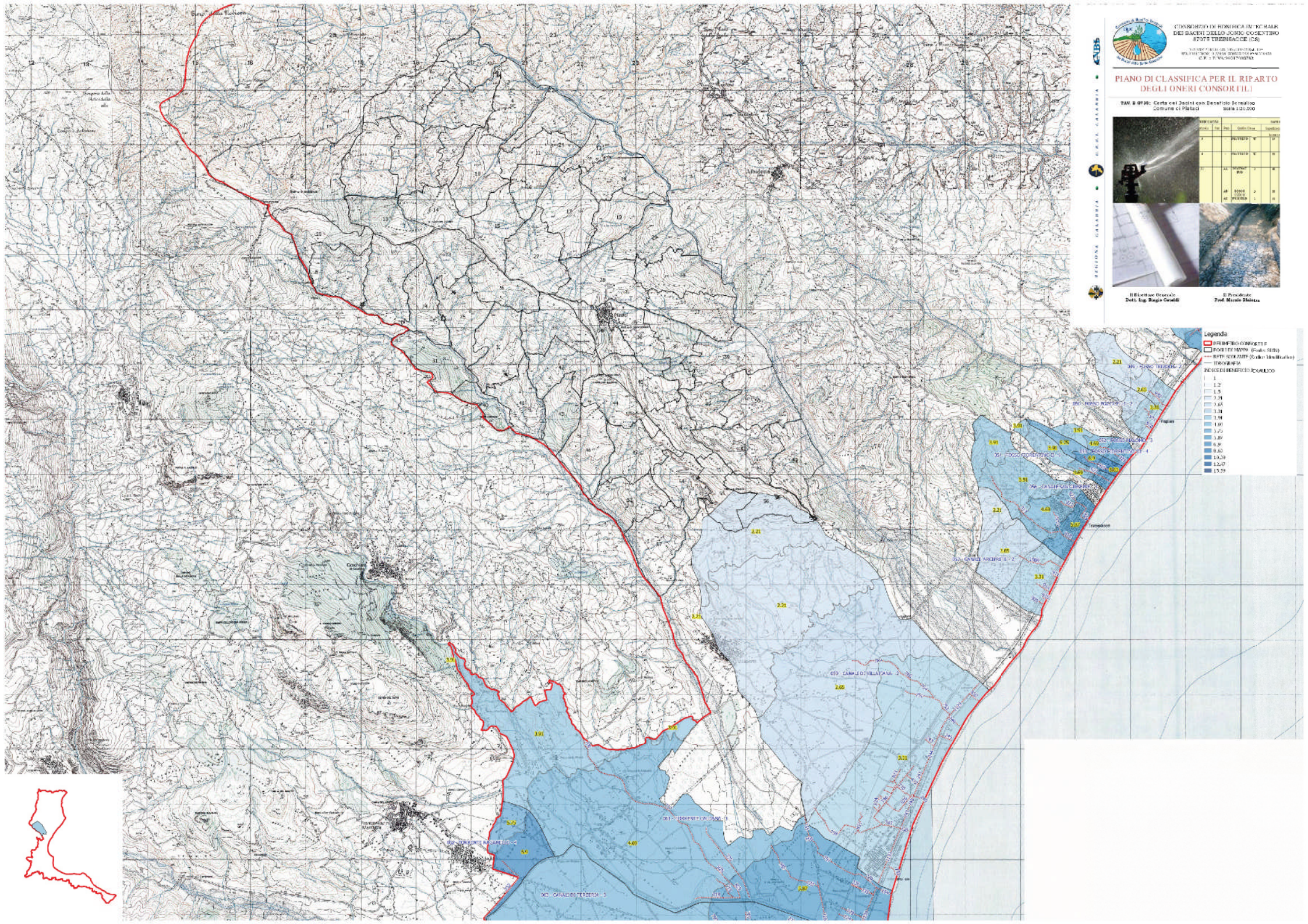
CONSORZIO DI BONIFICA INTEGRALE
DEI BACINI DELLO JONIO COSENTINO
87075 TREBISACCE (CS)
PIANO DI CLASSIFICA PER IL RIPARTO
DEGLI ONERI CONSORTILI
TAV. B-0730: Carta dei Bacini con Beneficio Idraulico
Comune di Plataci
Scala 1:20.000
Il Direttore Generale
Dott. Ing. Biagio Cataldi
Il Presidente
Prof. Marcello Bisiotta
Legenda
PERIMETRO CONSORTILE
FOGLI DI MAPPA (Fonte: SIAN)
RETE SCOLANTE (Codice Identificativo)
IDROGRAFIA
INDICE DI BENEFICIO IDRAULICO
1
1.2
1.5
2.21
2.65
3.31
3.91
4.69
5.75
5.87
6.9
8.63
10.29
12.47
15.59
Albidona
Plataci
Tregiano
Trebisacce
Cerchiara
Francavilla Marittima
CANALE DI VILLAPIANA - 2
CANALE DI TERZERIA - 3
TORRENTE CALDANO - 3
TORRENTE RAGANELLO - 2
FOSSO FIORENTINO - 1
FOSSO FIORENTINO - 2
FOSSO FIORENTINO - 3
FOSSO FIORENTINO - 4
FOSSO FIORENTINO - 5
FOSSO FIORENTINO - 6
FOSSO FIORENTINO - 7
FOSSO FIORENTINO - 8
FOSSO FIORENTINO - 9
FOSSO FIORENTINO - 10
FOSSO FIORENTINO - 11
FOSSO FIORENTINO - 12
CANALE ARCHIRIETE - 2
CANALE DI VILLAPIANA - 2
CANALE DI TERZERIA - 3
TORRENTE CALDANO - 3
TORRENTE RAGANELLO - 2