CONSORZIO DI BONIFICA INTEGRALE
DEI BACINI DELLO JONIO COSENTINO
87075 TREBISACCE (CS)

VIA XXV APRILE S.S. 106 JONICA KM. 104
TEL.0981/50501-2-3/0981/506525 FAX 0981/506453
C.F. e P.IVA:94017400782

PIANO DI CLASSIFICA PER IL RIPARTO DEGLI ONERI CONSORTILI

TAV. B.D184: Carta dei Bacini con Beneficio Idraulico
Comune di Crosia Scala 1:20.000

NTIFICATIVI				DATI	
articella	Sub	Porz.	Qualità Classe		Superficie(m
					Ha	are	ca
8		-	FRUTTETO	U			19
4		-	FRUTTETO	U			39
22		AA	SEMINATIVO	2			41
		AB	BOSCO CEDUO	3			38
		AC	PASCOLO	1			69

Il Direttore Generale
Dott. Ing. Biagio Cataldi

Il Presidente
Prof. Marsio Blaiotta
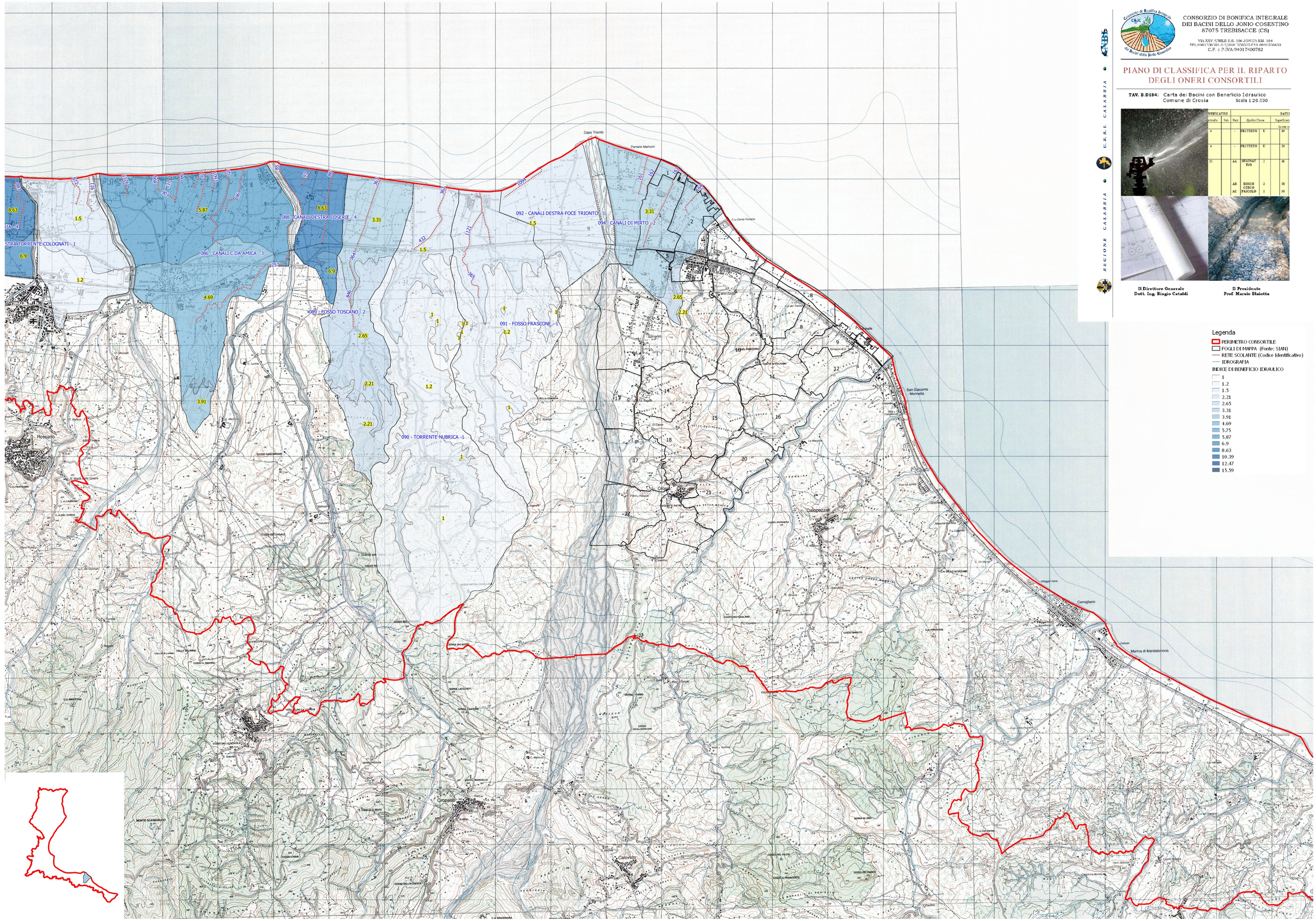
REGIONE CALABRIA • U.R.B.I. CALABRIA •