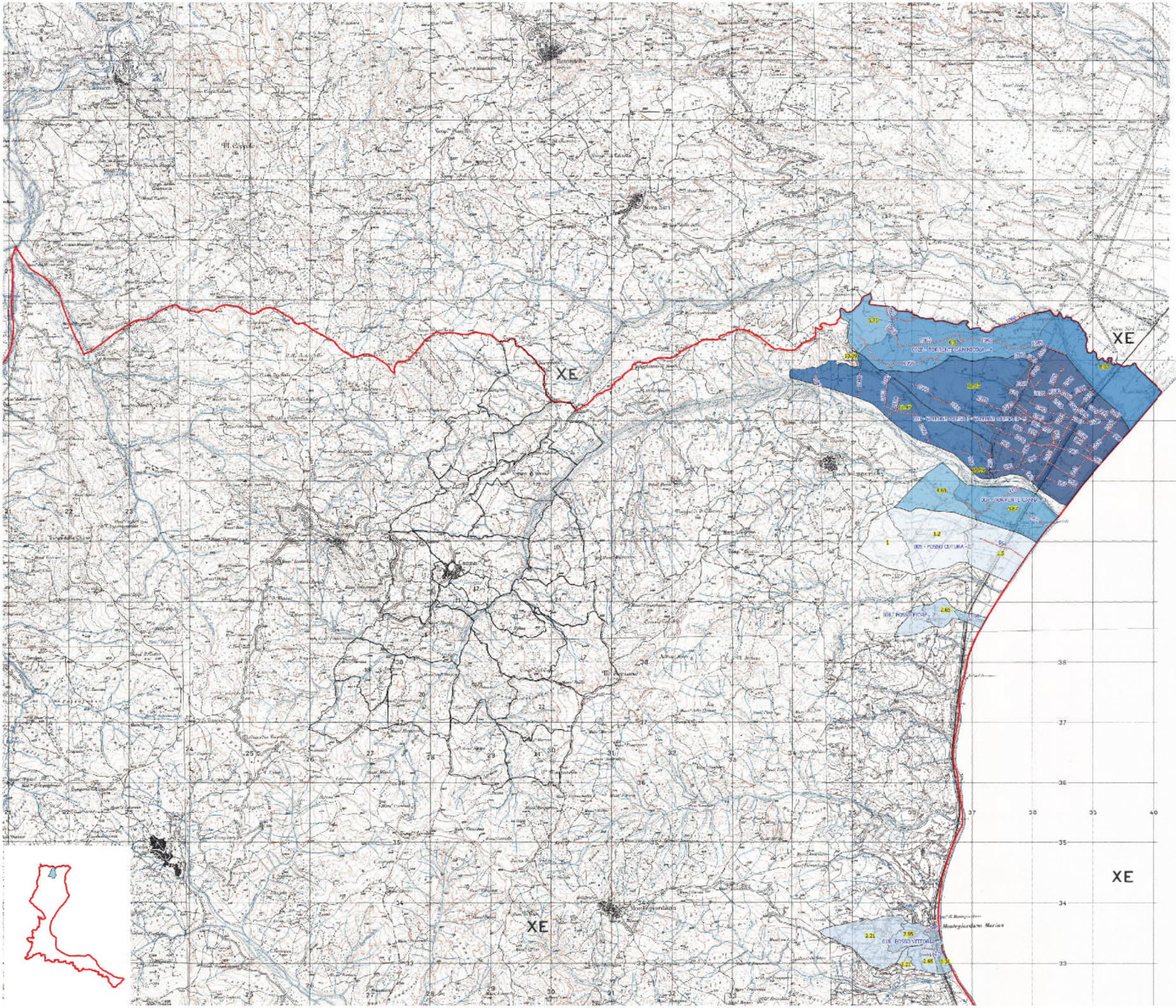

CONSORZIO DI BONIFICA INTEGRALE
DEI BACINI DELLO JONIO COSENTINO
87075 TREBISACCE (CS)

PIANO DI CLASSIFICA PER IL RIPARTO DEGLI ONERI CONSORTILI

TAV. B-8607: Carta dei Bacini con Beneficio Idraulico
Comune di Canna — Scala 1:20.000

Identificativo					Dati
Bacino	Tipo	Peso	Qualità Classe		Superficie
					Ettari
3		-	PROTETTO	10	19
4		-	PROTETTO	10	20
11		AA	SEMINATIVO	2	18
		AB	BOSCO CEDUO	3	15
		AC	PRIVATO	1	10

Il Direttore Generale
Dott. Ing. Biagio Cataldi

Il Presidente
Prof. Marcio Bisiotta

Legenda
PERIMETRO CONSORTILE
FOGLI DI MAPPA (Fonte: STAR)
IDROGRAFIA