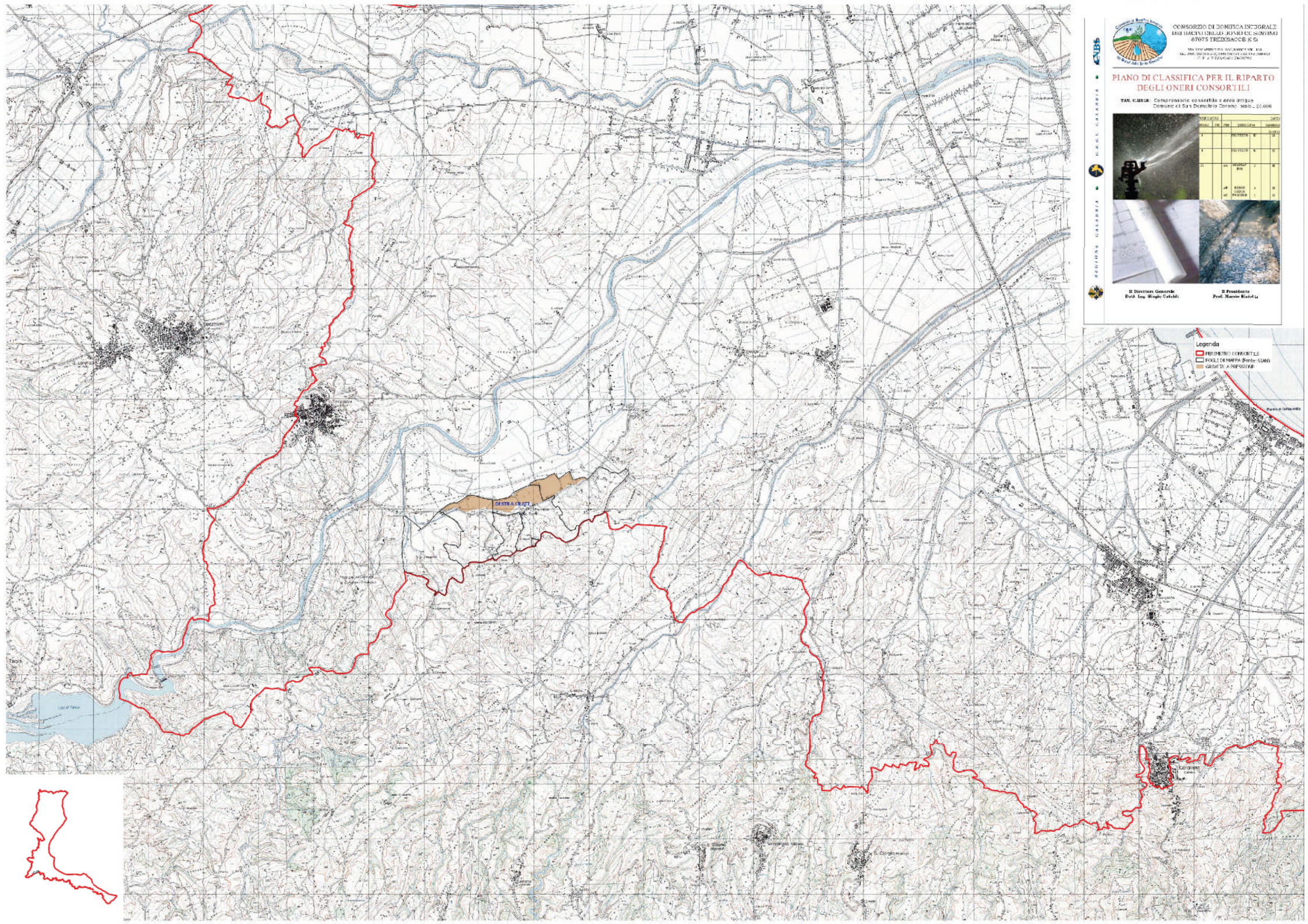
CONSORZIO DI BONIFICA INTEGRALE
DEI BACINI DELLO JONIO CC SENTINO
87075 TREBISACCE (CS)
PIANO DI CLASSIFICA PER IL RIPARTO
DEGLI ONERI CONSORTILI
TAV. C.BUB: Comprensorio consortile a aree irrigue
Comune di San Demetrio Corone scala 1:20.000
Il Direttore Generale
Dott. Ing. Biagio Cutaldi
Il Presidente
Prof. Marcio Biaiotti
Legenda
PERIMETRO CONSORTILE
FOGLI DI MAPPA (Fonte: SIAN)
GRAVITA' A PRESSIONE
DISTRA CRATI