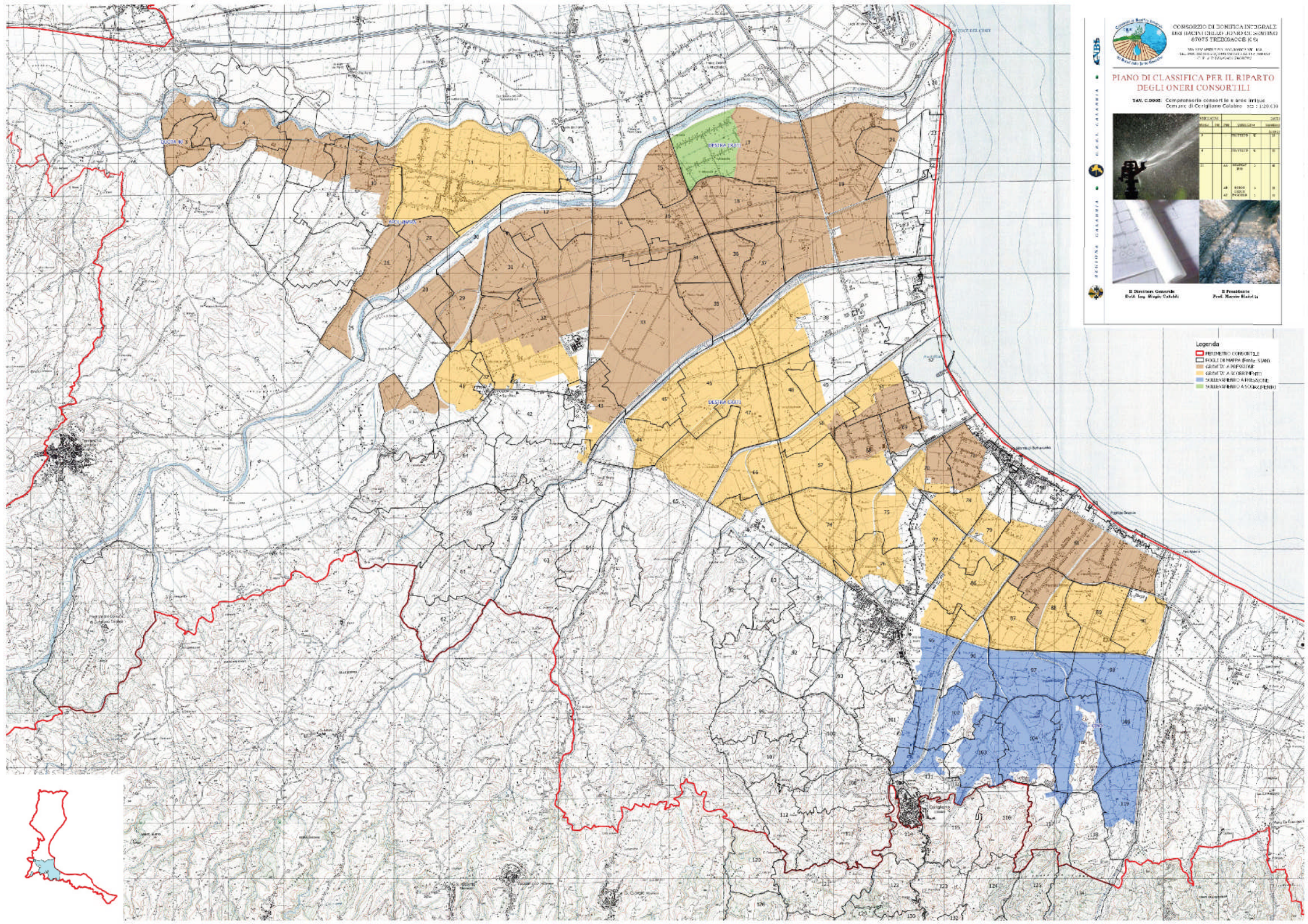
CONSORZIO DI BONIFICA INTEGRALE
DEI BACINI DELLO JONIO CS SENTINO
87075 TREBISACCE (CS)
PIANO DI CLASSIFICA PER IL RIPARTO
DEGLI ONERI CONSORTILI
TAV. C.0005: Comprensorio consortile e aree irrigue
Comune di Corigliano Calabro
Il Direttore Generale
Dott. Ing. Biagio Cabaldi
Il Presidente
Prof. Marcio Bianchi
Legenda
PERIMETRO CONSORTILE
FOGLI DI MAPPA (Fonte: SIAM)
GRAVITA' A PRESSIONE
GRAVITA' A SCORRIMENTO
SOLLEVAMENTO A PRESSIONE
SOLLEVAMENTO A SCORRIMENTO
DESTRA CRATI
SEGIONE CALABRIA
C.R.R.I. CALABRIA