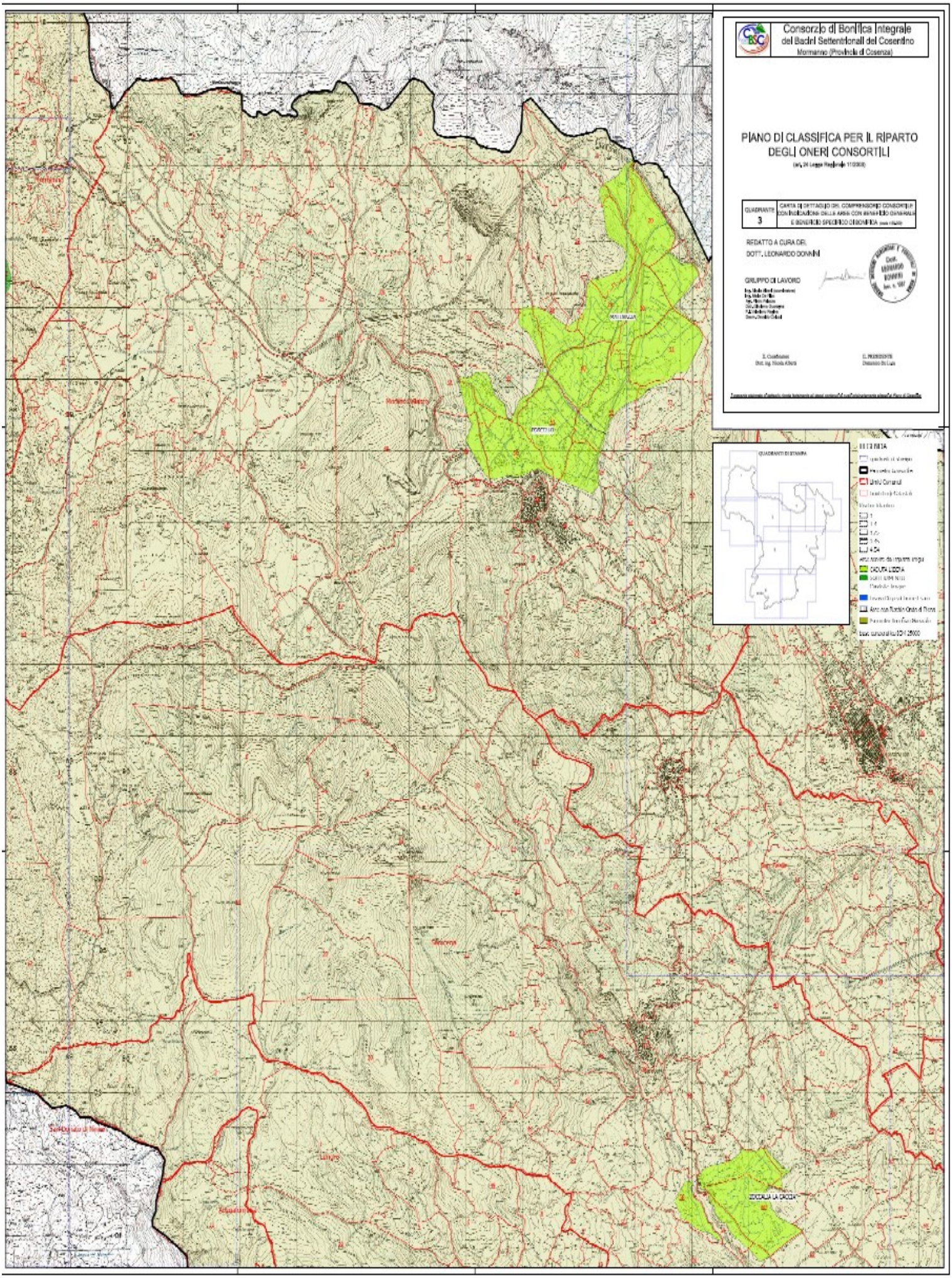
Consorzio di Bonifica Integrale
dei Bacini Settentrionali del Cosentino
Mormanno (Provincia di Cosenza)
PIANO DI CLASSIFICA PER IL RIPARTO
DEGLI ONERI CONSORTILI
QUADRANTE
3
CARTA DI DETTAGLIO DEL COMPRENSORIO CONSORTILE
CON INDICAZIONE DELLE AREE CON BENEFICIO GENERALE
E BENEFICIO SPECIFICO DI BONIFICA
REDATTO A CURA DEL
DOTT. LEONARDO DONNINI
GRUPPO DI LAVORO
QUADRANTI DI STAMPA
CADUTA LIZZIA
ZOCCALIA LA CACCIA