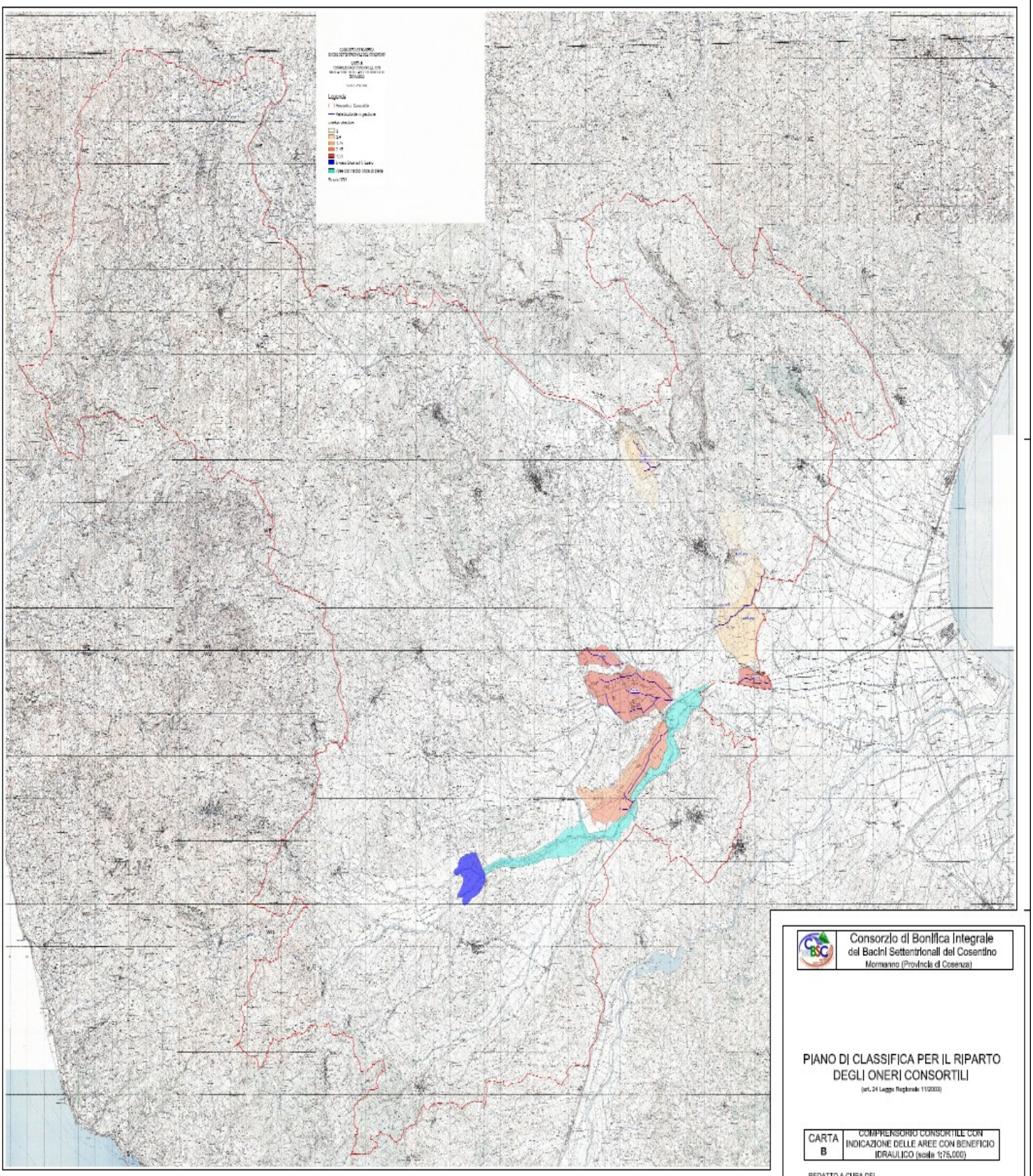

Consorzio di Bonifica Integrale
del Bacini Settentrionali del Cosentino
Mormanno (Provincia di Cosenza)

# PIANO DI CLASSIFICA PER IL RIPARTO DEGLI ONERI CONSORTILI

(art. 24 Legge Regionale 11/2003)

| CARTA B | COMPRENSORIO CONSORTILE CON INDICAZIONE DELLE AREE CON BENEFICIO IDRAULICO (scala 1:75.000) |
|---|---|

REDATTO A CURA DEL
DOTT. LEONARDO DONNINI

GRUPPO DI LAVORO

IL DIRETTORE UNICO f.f.

IL PRESIDENTE
Dott. Antonio Schiavoni